MEMORIA DE ACTIVIDADES

FEDERACIÓN GALLEGA DE ORIENTACIÓN

2016

PROGRAMA 1. ACTIVIDADES GENERALES DE FUNCIONAMIENTO

| | |
|---|----|
| A) Asambleas Generales..... | 9 |
| 1.- Celebrada el 14 de mayo (convocatoria y acta) | 11 |
| 2.- Celebrada el 30 de julio (convocatoria y acta)..... | 17 |
| 3.- Celebrada el 17 de diciembre (convocatoria y acta) | 21 |
| B) Organigramas..... | 35 |
| C) Presupuesto de la temporada 2016, tras su liquidación en la Asamblea General de 17 diciembre..... | 39 |
| D) Relación de convenios suscritos por la FEGADO | 53 |

PROGRAMA 2. ACTIVIDAD DEPORTIVA Y COMPETICIÓN ORDINARIA

| | |
|--|----|
| A) Licencias de temporada | 61 |
| B) Clubes dados de alta en FEGADO y con actividad oficial en 2016, también dados de alta en los registros de la Federación Española de Orientación | 77 |
| C) Calendario oficial 2016 | 81 |
| D) Campeonatos Gallegos de Orientación a Pie | 85 |

| | |
|---|-----|
| 1.- Distancia media (resultados) | 87 |
| 2.- Distancia sprint (resultados) | 93 |
| 3.- Distancia larga (resultados) | 97 |
| | |
| E) Campeonato Gallego de Relevos Mixtos-Orientación a Pie | 101 |
| | |
| F) Campeonato Gallego de Orientación en Bicicleta..... | 105 |
| | |
| G) Campeonato Gallego de Raid de Orientación | 111 |
| | |
| H) XXV Liga Gallega de Orientación a Pie..... | 113 |
| 1.- Normas anuales..... | 115 |
| 2.- <i>Ranking</i> final individual y clubes | 121 |
| 3.- Estadísticas | 129 |
| | |
| I) XII Liga Gallega de Raid..... | 137 |
| 1.- Normas anuales..... | 139 |
| 2.- <i>Ranking</i> final Aventura..... | 143 |
| 3.- <i>Ranking</i> final Elite | 145 |
| | |
| J) IV Liga Gallega de Orientación en Bicicleta..... | 147 |
| 1.- Normas anuales..... | 149 |
| 2.- <i>Ranking</i> final individual y clubes | 155 |
| 3.- Estadísticas | 161 |
| | |
| K) Selecciones gallegas | 169 |
| 1.- Programa de apoyo | 171 |
| 2.- Campeonato de España de Orientación a Pie (clasificación autonómica) | 177 |
| 3.- Campeonato de España de Orientación en Bicicleta (clasificación autonómica)..... | 179 |

| | |
|--|-----|
| 4.- Campeonato de España de Raid de Orientación (clasificación elite)..... | 181 |
| 5.- Campeonato de España de Raid de Orientación (clasificación aventura)..... | 183 |

PROGRAMA 3. TECNIFICACIÓN

| | |
|--|-----|
| A) Orientadores. Tecnificación y alto rendimiento..... | 186 |
| B) Técnicos..... | 199 |
| C) Jueces..... | 201 |

PROGRAMA 4. ACTIVIDAD DEPORTIVA EN EDAD ESCOLAR

| | |
|--|-----|
| A) Programa XOGADE..... | 209 |
| B) Campeonato Autonómico Escolar de Orientación a Pie..... | 215 |
| C) Campeonato de España Escolar de Orientación a Pie..... | 217 |
| 1.- Clasificaciones individuales categoría infantil..... | 219 |
| 2.- Clasificaciones individuales categoría cadete..... | 225 |
| 3.- Clasificaciones relevos mixtos..... | 231 |
| 4.- Clasificación general por Comunidades Autónomas..... | 233 |

PROGRAMA 5: OTROS PROGRAMAS DE ESPECIAL RELEVANCIA

| | |
|---|-----|
| A) Campeonato de España de Orientación a Pie, organizado por el club AROMON de Pontevedra..... | 237 |
| B) Prueba de Liga Española de Raid de Orientación, organizada por el club Cornelios Raid de As Neves-Pontevedra | 239 |
| C) Campeonato Gallego Universitario | 241 |
| D) Programa de fomento e integración de deportistas con discapacidad..... | 247 |
| E) Programa de fomento del deporte femenino..... | 249 |

PROGRAMA 1. ACTIVIDADES GENERALES DE FUNCIONAMIENTO

| RESUMEN ECONÓMICO | PREVISTO 2016 | REALIZADO 2016 | IMPUTADO AL CONVENIO SXD-FEGADO |
|------------------------------|--------------------------|---------------------------|--|
| Programa 1 FUNCIONAMIENTO | 650,00 € | 803,92 € | 300,00 € |
| Programa 2 COMPETICIÓN | 20.606,00 € | 20.194,08 € | 8.171,00 € |
| Programa 3 TECNIFICACIÓN | 7.124,00 € | 10.581,20 € | 2.000,00 € |
| Programa 4 EDAD ESCOLAR | 5.300,00 € | 5.800,00 € | 0,00 € |
| Programa 5 OTROS | 500,00 € | 2.000,00 € | 2.000,00 € |
| TOTAL | 34.180,00 € | 39.379,20 € | 12.471,00 € |

A) ASAMBLEAS GENERALES

1.- CELEBRADA EL 14 DE MAYO (CONVOCATORIA Y ACTA)

CONVOCATORIA ASAMBLEA GENERAL FEDERACIÓN GALLEGA DE ORIENTACIÓN (FEGADO)

Por decisión del Presidente de la FEGADO, se procede a la convocatoria de la Asamblea General de la FEGADO, que se reunirá en A Coruña, el próximo sábado 14 de mayo, a las 10:30 horas, en primera convocatoria, y a las 11:00 horas, en segunda convocatoria, para tratar del siguiente ORDEN DEL DÍA:

- 1º.- Aprobación, si procede, del Acta de la reunión anterior (se adjunta dicho documento).
- 2º.- Informes del Presidente (en especial, Asamblea General de la FEDO del próximo 28 mayo, elecciones a Presidente de la FEDO, balance económico provisional de la FEGADO correspondiente al primer tercio del año, actividades próximas de formación y siniestralidad).
- 3º.- Aprobación de las cuentas anuales de 2015.
- 4º.- Equipaciones (chandals).
- 5º.- Calendario 2016 (en especial, sobre el Campeonato Gallego de Relevos).
- 6º.- Tecnificación en verano (O-Pie en Soria, O-BM en Portugal).
- 7º.- Fortalezas y debilidades de la orientación en Galicia.
- 8º.- Convenio Xunta-FEGADO 2016.
- 9º.- Presupuesto y calendario 2017 (consideraciones previas preparatorias).
- 10º.- Ruegos y preguntas.

En A Coruña, a 29 de abril de 2016.

Santiago Traveso Rodríguez
Secretario de la FEGADO

VºBº Alberto Arufe Varela
Presidente de la FEGADO

ASAMBLEA GENERAL EXTRAORDINARIA DE 14 MAYO 2016

ACTA

En la sede social del club SM Ártabros (Calle Santa Teresa, 14, A Coruña), siendo las 11:00 horas del sábado 14 de mayo de 2016, se reúne la Asamblea General de la FEGADO en sesión extraordinaria, de acuerdo con el orden del día previamente establecido y comunicado, quedando debidamente constituida en segunda convocatoria con la presencia de 8 de sus 29 miembros, todos ellos representados en tiempo y forma:

1.- POR EL ESTAMENTO DE CLUBES (5 de 22)

| | |
|--|--|
| APA LICEO (A Coruña) > Alberto Tabernero | PENA TREVINCA (O Barco Valdeorras-Ourense) > Pablo Aller |
| FLUVIAL (Lugo) > Carlos Fernández | USC (Santiago de Compostela-A Coruña) > Eduardo Ramos |
| GALLAECIA RAID (A Coruña) > Teresa Silvarrey | |

No asisten los clubes A Pedrosa (Orro-Culleredo), AD Jarnachas (Arteixo-A Coruña), ADC Arnela (Porto do Son-A Coruña), AROMON (Pontevedra), Artabros (A Coruña), Brigantia Aventura (A Coruña), Budiño Raid (Porriño-Pontevedra), Club Orientación Coruña (A Coruña), Cornelios Raid (As Neves-Pontevedra), FaiCamiño (Oleiros-A Coruña), Habelas Hainas (Vigo-Pontevedra), IES Sabón (Arteixo-A Coruña), Limiactiva (Xinzo de Limia-Ourense), Montaña Ferrol (Ferrol-A Coruña), Robaliza (Cambre-A Coruña), SEO (Ordes-A Coruña) y Universidad de Vigo (Vigo-Pontevedra).

2.- POR EL ESTAMENTO DE ORIENTADORES (2 de 5): Alberto Arufe Varela (Presidente) e Iván Mera García. No asisten Ángel Álvarez Serto, Javier Alvelo Fragueta y Pedro Parga Andón.

3.- POR EL ESTAMENTO DE JUECES/CONTROLADORES (0 de 1): No asiste Francisco Gómez Cobas.

4.- POR EL ESTAMENTO DE TÉCNICOS/ENTRENADORES (1 de 1): Alfonso Mancera Bello.

También asisten, con voz pero sin voto, José A. Balseiro Pérez y Sandra Fariña Balsa (Gallaecia Raid de A Coruña), y Eugenio Rodríguez Núñez (Fluvial de Lugo).

Se inicia la sesión con el **primer punto del orden del día** [esto es, «Aprobación, si procede, del Acta de la reunión anterior (se adjunta dicho documento)»], **aprobándose por unanimidad** dicha Acta, sin objeciones ni enmiendas.

En relación con el **segundo punto del orden día** [esto es, «Informes del Presidente (en especial, Asamblea General de la FEDO del próximo 28 mayo, elecciones a Presidente de la FEDO, balance económico provisional de la FEGADO correspondiente al primer tercio del año, actividades próximas de formación y siniestralidad)»], el Presidente pasa a informar sobre los asuntos anunciados en el orden del día, utilizando para ello los documentos enviados los días previos a los miembros de la Asamblea. Sobre la Asamblea General de la FEDO indica que utilizará el trámite de ruegos y preguntas de la misma para plantear algún asunto que considera de interés, como viene haciendo los últimos años. En cuanto a las elecciones en la FEDO, señala que en la Asamblea General de la propia FEDO se recibirán detalles, en especial sobre el calendario y el número de puestos en la Asamblea reservados a los clubes de Galicia, animando a presentar candidaturas en todos los estamentos, para tratar de aumentar la presencia gallega en la Asamblea. En relación con el balance económico, se dan explicaciones sobre los documentos enviados por correo-e, junto con la convocatoria. Se informa a continuación sobre las actividades de formación en marcha, con previsión de celebrarse en el último tercio del año (en concreto, curso de formación de entrenadores, a cargo de Alberto Mínguez; curso sportident para principiantes, curso autodownload y curso autocad). Se informa, en fin, de la denuncia presentada por el orientador Maikel Rodríguez Domínguez (club AROMON) ante la FEDO, solicitando que se inicie expediente sancionador, por causa de su no participación en el CEO-Pie 2016 de Pontevedra.

Respecto del **tercer punto del orden del día** (esto es, «Aprobación de las cuentas anuales de 2015»), el Presidente da cuenta de los documentos enviados los días previos, concernientes a las cuentas anuales correspondientes al año 2015, procediéndose a **aprobar dichas cuentas anuales por unanimidad**, ratificándose asimismo, también **por unanimidad**, la **memoria de actividades de 2015** aprobada en la reunión de la Asamblea General de 19 diciembre 2015.

En cuanto al **cuarto punto del orden del día** [esto es, «Equipaciones (chandals)»], el Presidente da cuenta del coste de la reciente adquisición de 45 chandals (por importe de 2.404,88 euros), así como de que se encuentra pendiente de resolución por la Diputación de A Coruña una solicitud de subvención para la adquisición de hasta 80 chandals. Se acuerda **por unanimidad** no ofrecer la posibilidad de comprar las prendas, al menos hasta que no se resuelva dicha solicitud, así como las condiciones de préstamo de las mismas.

Por lo que se refiere al **quinto punto del orden del día** [esto es, «Calendario 2016 (en especial, sobre el Campeonato Gallego de Relevos)»], **se aprueba por unanimidad** la propuesta del club Liceo, de organizar el Campeonato Gallego de Relevos, a celebrarse el sábado 3 de diciembre, en A Coruña.

En cuanto al **sexto punto del orden del día** [esto es, «Tecnificación en verano (O-Pie en Soria, O-BM en Portugal)»], se informa del estado en que se encuentran ambas iniciativas, con datos económicos, dando cuenta de que finalizó el plazo para apuntarse en la actividad de O-Pie en Soria, habiéndose cubierto todas las plazas disponibles, y de que todavía hay tiempo para apuntarse a participar en la actividad en O-BM en Portugal, con ocasión del Campeonato del Mundo de la especialidad. En relación con la actividad de O-Pie en Soria, atendidas las concretas circunstancias concurrentes, **se acuerda por asentimiento** que los cinco técnicos responsables que acompañan el grupo no abonen ninguna cuota, aparte de su inscripción (con el único reparo previo de Alfonso Mancera, manifestando su opinión relativa a abonar, al menos, la parte relativa al alojamiento y manutención).

Respecto del **séptimo punto del orden del día** (esto es, «Fortalezas y debilidades de la orientación en Galicia»), se invita a la reflexión sobre fortalezas y debilidades de la orientación en Galicia, sobre la base de un documento entregado como modelo, a efectos de poder aprobar una versión más acabada de dicho documento en la próxima reunión de la Asamblea General, a finales de año, que sirva de guía para una mejor planificación de las actuaciones futuras de la FEGADO.

Concerniente al **octavo punto del orden del día** (esto es, «Convenio Xunta-FEGADO 2016»), el Presidente da cuenta de los tres documentos enviados con la convocatoria, relativos a este punto del orden del día, a fin de dar a conocer los detalles y entresijos del funcionamiento de dicho Convenio.

Por lo que se refiere al **noveno punto del orden del día** [esto es, «Presupuesto y calendario 2017 (consideraciones previas preparatorias)»], se anima a los clubes a que vayan preparando sus propuestas de cara a la próxima temporada, teniendo en cuenta las fechas de los respectivos Campeonatos de España, así como de la prueba de las ARWS que organizará el club Gallaecia, el mes de mayo del próximo año. El club Pena Trevinca anuncia su voluntad de organizar el Campeonato Gallego de O-Pie, distancia Media o Larga, en Parada de Sil, el último fin de semana del mes de marzo.

En el **punto décimo del orden del día** (sobre «Ruegos y preguntas»), el Presidente ruega a los clubes, al hilo de un incidente recientemente acontecido en Lugo, que recuerden a sus orientadores que ningún mapa constituye título de acceso a las zonas cartografiada, sin contar con la autorización de sus propietarios. Informa, en fin, de la próxima incorporación de Teresa Silvarrey, Presidenta del club Gallaecia, a la Junta Directiva de la FEGADO.

Y sin más asuntos que tratar, se da por concluida la reunión de la Asamblea General, siendo las 14:15 horas del mismo día 14 de mayo de 2016.

Fdo.: Alberto Arufe Varela
Presidente

2.- CELEBRADA EL 30 DE JULIO (CONVOCATORIA Y ACTA)

CONVOCATORIA ASAMBLEA GENERAL FEDERACIÓN GALLEGA DE ORIENTACIÓN (FEGADO)

Por decisión del Presidente de la FEGADO, se procede a la convocatoria de la Asamblea General de la FEGADO, que se reunirá en sesión extraordinaria en su sede social de A Coruña, el próximo sábado 30 de julio, a las 11:00 horas, en primera convocatoria, y a las 11:30 horas, en segunda convocatoria, para tratar del siguiente ORDEN DEL DÍA:

- 1º.- Modificación del calendario oficial.
- 2º.- Plan integral de prevención de riesgos.
- 3º.- Ruegos y preguntas.

En A Coruña, a 21 de julio de 2016.

Santiago Traveso Rodríguez
Secretario de la FEGADO

VºBº Alberto Arufe Varela
Presidente de la FEGADO

ASAMBLEA GENERAL EXTRAORDINARIA DE 30 JULIO 2016

ACTA

En la sede social de la Federación, siendo las 11:30 horas del sábado 30 de julio de 2016, se reúne la Asamblea General de la FEGADO en sesión extraordinaria, de acuerdo con el orden del día previamente establecido y comunicado, quedando debidamente constituida en segunda convocatoria con la presencia todos sus miembros, todos ellos representados en tiempo y forma:

Se inicia la sesión con el **primer punto del orden del día** (esto es, «Modificación del calendario oficial»), **aprobándose por unanimidad** las modificaciones propuestas (tras breve exposición de los motivos por parte de los solicitantes de dichas modificaciones), a saber:

- La última prueba de la XII Liga Gallega de Raid de Orientación pasa a celebrarse el sábado 29 de octubre, en lugar del sábado 22 del mismo mes.

- La tercera prueba de la IV Liga Gallega de Orientación en Bicicleta de Montaña, y Campeonato Gallego de la especialidad, pasa a celebrarse el sábado 22 de octubre, en lugar del sábado 15 del mismo mes.

En cuanto al **segundo punto del orden del día** (esto es, «Plan integral de prevención de riesgos »), tras intercambio de pareceres, **se aprueba por unanimidad** poner en marcha su estudio, tratando de incluir en él —al menos— acciones tendentes a la evaluación de riesgos de los mapas de orientación, a la promoción de la realización de pruebas de esfuerzo por parte de los orientadores y al seguimiento de la siniestralidad.

Sin más asuntos que tratar, no habiéndose producido ruegos ni preguntas, se da por concluida la reunión de la Asamblea General, con deseo mutuo de verano feliz, siendo las 12:30 horas del mismo día 30 de julio de 2016.

Fdo.: Santiago Traveso Rodríguez
Secretario

VºBº El Presidente
Alberto Arufe Varela

3.- CELEBRADA EL 17 DE DICIEMBRE (CONVOCATORIA Y ACTA)

CONVOCATORIA ASAMBLEA GENERAL FEDERACIÓN GALLEGA DE ORIENTACIÓN (FEGADO)

Por decisión del Presidente de la FEGADO, se procede a la convocatoria de la Asamblea General de la FEGADO, que se reunirá en su sede social en A Coruña (Sebastián Martínez Risco, 12, A Coruña [Colegio Liceo]), el próximo sábado 17 de diciembre, a las 10:15 horas, en primera convocatoria, y a las 10:45 horas, en segunda convocatoria, para tratar del siguiente ORDEN DEL DÍA:

1º.- Aprobación, si procede, del Acta de la reunión anterior (se adjunta dicho documento).

2º.- Informes del Presidente (en especial, sobre licencias, sobre normas de información de la Dirección General de Tráfico, sobre los procesos electorales en la FEDO, sobre imagen corporativa autonómica, sobre balance de resultados de la temporada y sobre utilización del sistema SI).

3º.- Aprobación del presupuesto 2017 (se adjunta proyecto elaborado por la Junta Directiva, en su reunión de 24 septiembre, al amparo del artículo 26, apartado 4, de los Estatutos de la FEGADO, en virtud del cual «La Junta Directiva elaborará el proyecto de presupuesto correspondiente al siguiente ejercicio, para su aprobación por la Asamblea General durante el último trimestre del ejercicio económico»).

4º.- Liquidación del presupuesto 2016 (se adjunta propuesta).

5º.- Aprobación del calendario deportivo 2017 (se adjunta propuesta), así como de las normas técnicas o reglamentos deportivos que regirán la competición (se adjunta borrador de las normas anuales para las respectivas Ligas), con especial referencia a la orientación en edad escolar.

6º.- Aprobación de la memoria de actividades anuales (se adjunta documento).

7º.- Ruegos y preguntas.

En A Coruña, a 5 de diciembre de 2016.

Santiago Traveso Rodríguez
Secretario de la FEGADO

VºBº Alberto Arufe Varela
Presidente de la FEGADO

ASAMBLEA GENERAL ORDINARIA DE 17 DICIEMBRE 2016

ACTA

En la sede social de la FEGADO (Calle Sebastián Martínez Risco, A Coruña), siendo las 10:45 horas del sábado 17 de diciembre de 2016, se reúne la Asamblea General de la FEGADO en sesión ordinaria, de acuerdo con el orden del día previamente establecido y comunicado, quedando debidamente constituida en segunda convocatoria con la presencia de 22 de sus 29 miembros, todos ellos representados en tiempo y forma:

1.- POR EL ESTAMENTO DE CLUBES (16 de 22)

| | |
|---|--|
| ADC ARNELA (Porto do Son) > Ramón Fernández | FAICAMIÑO (Oleiros) > Marcos Vinagre |
| APA LICEO (A Coruña) > Alberto Tabernero | FLUVIAL (Lugo) > Carlos Fernández |
| AROMON (Pontevedra) > Manuel Beloso | GALLAECIA RAID (A Coruña) > Teresa Silvarrey |
| ÁRTABROS (A Coruña) > Jorge Piñeiro | LIMIATIVA > Óscar Gómez |
| BRIGANTIA AVENTURA (A Coruña) > Ricardo Sánchez | MONTAÑA FERROL > Óscar Fernández |
| BUDIÑORAID (Porriño) > Carlos Amil | PENA TREVINCA (O Barco Valdeorras) > Pablo Aller |
| COCO (A Coruña) > José Sancosmed | UNIVERSIDAD DE VIGO > José Luis Armada |
| CORNELIOS RAID (As Neves) > Diego Fernández | USC (Santiago de Compostela) > Eduardo Ramos |

No asisten los clubes A Pedrosa (Orro-Culleredo), AD Jarnachas (Arteixo), Habelas Hainas (Vigo), IES Sábon (Arteixo), Robaliza (Cambre) y SEO (Ordes).

2.- POR EL ESTAMENTO DE ORIENTADORES (5 de 5): Ángel Álvarez Serto, Javier Alvelo Fraguera, Alberto Arufe Varela (Presidente), Iván Mera García y Pedro Parga Andón.

3.- POR EL ESTAMENTO DE JUECES/CONTROLADORES (0 de 1): No asiste Francisco Gómez Cobas.

4.- POR EL ESTAMENTO DE TÉCNICOS/ENTRENADORES (1 de 1): Alfonso Mancera Bello.

También asisten, con voz pero sin voto, Javier Arufe (APA Liceo), Isabel Diz (Cornelios Raid), Sandra Fariña (Gallaecia Raid), Mónica Figueroa (AROMON), Ángel García (Brigantia Aventura), Fran López Costoya (Adventure Addicts), Antonio López Peiteado (Club Montaña Ferrol), Natalia Pedre (APA Liceo), Alberto Santos (ADC Arnela), Xan Trigo (Pena Trevinca) y Ana Varela (Brigantia Aventura).

Se inicia la sesión con el **primer punto del orden del día** [esto es, «Aprobación, si procede, del Acta de la reunión anterior (se adjunta dicho documento)»], **aprobándose por unanimidad**, sin ningún tipo de objeción ni enmienda, dicha Acta.

En relación con el **segundo punto del orden día** [esto es, «Informes del Presidente (en especial, sobre licencias, sobre normas de información de la Dirección General de Tráfico, sobre los procesos electorales en la FEDO, sobre imagen corporativa autonómica, sobre balance de resultados de la temporada y sobre utilización del sistema SI)»], el Presidente comienza felicitando a todos los miembros de la Asamblea por los éxitos conseguidos durante la temporada 2016, agradeciendo todo su trabajo, esfuerzo y sacrificio, pasando de inmediato a informar sobre los siguientes asuntos:

a) Datos estadísticos sobre las licencias de temporada del año 2016, sobre la base del documento puesto a disposición de los miembros de la Asamblea, y de sus diversos desgloses (por tipo de licencia, por impacto económico, por edad, por clubes y por sexos). Informa también sobre los precios y cuotas para 2017, tal como aprobados en sede de Asamblea General de la Federación Española, en su reunión del mes de julio pasado. Sobre este punto, informa de que en este mismo instante se encuentra reunida en Madrid la comisión delegada de la Federación Española, en la que se modifican los precios aprobados en la citada reunión de julio, situando las licencias tipo A, tipo B y tipo R al precio único de 57,00 €.

b) Nuevas normas sobre información de fechas de las pruebas a la Dirección General de Tráfico. El representante del club USC (Eduardo Ramos) da cuenta del problema padecido en la organización de su prueba de orientación a pie de este año, por causa de la coincidencia en lugar y tiempo con una prueba ciclista.

c) Constitución de la nueva Asamblea General de la Federación Española para el período 2016-2020, y elección del Presidente de la propia Federación Española, que tuvo lugar el fin de semana anterior.

d) Principales resultados de la temporada, haciendo especial hincapié en los obtenidos en los ámbitos estatal e internacional.

A continuación, el Presidente cede el uso de la palabra a Alfonso Mancera, en su calidad de responsable del mantenimiento y control del sistema SI, que recuerda a todos la importancia de manejar el sistema con todo cuidado, dado lo caro del sistema, a la vista de cierta relajación observada en algunos casos respecto de las normas de utilización. Sobre este asunto, el representante del club Montaña Ferrol (Óscar Fernández) pregunta por la posibilidad de préstamo del sistema SI a otras entidades, para la organización de pruebas de otras modalidades deportivas. Se llega al acuerdo, llegado el caso, de que las entidades interesadas se pongan en contacto con Marcos Vinagre, al objeto de canalizar y dar respuesta a sus solicitudes, en lo posible con la intervención de los clubes de orientación geográficamente más cercanos a las entidades solicitantes.

En lo que respecta al **tercer punto del orden del día** [esto es, «Aprobación del presupuesto 2017 (se adjunta proyecto elaborado por la Junta Directiva, en su reunión de 24 septiembre, al amparo del artículo 26, apartado 4, de los Estatutos de la FEGADO, en virtud del cual «La Junta Directiva elaborará el proyecto de presupuesto correspondiente al siguiente ejercicio, para su aprobación por la Asamblea General durante el último trimestre del ejercicio económico»)], **se aprueba el mismo por unanimidad** (con excepción de las partidas concretas de gastos sometidas a votación, que se aprueban **por mayoría**, en la forma indicada más abajo), sobre la base de las siguientes tablas de ingresos y gastos:

INGRESOS

| TIPO A (LICENCIAS Y SUBVENCIONES DE DESTINO «LIBRE») | REALIZADO EN 2014 | REALIZADO EN 2015 | REALIZADO EN 2016 (a 17 diciembre) | 2017 |
|---|----------------------|----------------------|--|--------------------|
| Licencias | 6.985,00 € | 14.048,50 € | 13.539,00 € | 13.200,00 € |
| Convenio Xunta-FEGADO | 3.848,00 € | 10.761,00 € | 12.471,00 € | 10.300,00 € |
| Material SportIdent | 2.141,10 € | 2.179,00 € | 1.002,00 € | 500,00 € |
| Subvención Diputación A Coruña 2016 (chándals) | - | - | - | 1.998,48 € |
| Remanente AGaCO (1/5 de 22.642,13) | 4.500,00 € | 0,00 € | 0,00 € | 0,00 € |
| SUBTOTAL | 17.474,10 € | 26.988,50 € | 27.012,00 € | 25.998,48 € |

| TIPO B (SUBVENCIONES DE CARÁCTER FINALISTA) | REALIZADO EN 2014 | REALIZADO EN 2015 | REALIZADO EN 2016 (a 17 diciembre) | 2017 |
|---|----------------------|----------------------|--|------|
|---|----------------------|----------------------|--|------|

| | | | | |
|-----------------------|-------------------|-------------------|-------------------|-------------------|
| Programa XOGADE Xunta | 4.800,00 € | 5.100,00 € | 4.800,00 € | 4.800,00 € |
| Lúdicis Ourense | 0,00 € | 0,00 € | 500,00 € | 0,00 € |
| SUBTOTAL | 4.800,00 € | 5.100,00 € | 5.300,00 € | 4.800,00 € |

| TIPO C (PRECIOS QUE RECAUDA LA FEGADO, A TÍTULO DE MERA INTERMEDIARIA) | REALIZADO EN 2014 | REALIZADO EN 2015 | REALIZADO EN 2016 (a 17 diciembre) | 2017 |
|--|----------------------|----------------------|--|--------------------|
| Campus verano O-Pie | 0,00 € | 1.160,00 € | 6.815,00 € | 7.100,00 € |
| Campus verano O-BM | 0,00 € | 0,00 € | 0,00 € | 5.229,00 € |
| Maillots O-BM | 0,00 € | 816,00 € | 0,00 € | 0,00 € |
| Alojamiento CEO-Pie | 0,00 € | 1.777,60 € | 0,00 € | 0,00 € |
| Bus Liga O-Pie | 0,00 € | 0,00 € | 306,00 € | 0,00 € |
| Curso SI enero 2017 | - | - | - | 2.080,00 € |
| SUBTOTAL | 0,00 € | 3.753,60 € | 7.121,00 € | 14.409,00 € |

| | | | | |
|--------------|--------------------|--------------------|--------------------|--------------------|
| TOTAL | 22.274,10 € | 35.842,10 € | 39.433,00 € | 45.207,48 € |
|--------------|--------------------|--------------------|--------------------|--------------------|

GASTOS

| | A AFRONTAR CON INGRESOS TIPO A | A AFRONTAR CON INGRESOS TIPO B | A AFRONTAR CON INGRESOS TIPO C | TOTAL 2017 |
|--------------|-----------------------------------|-----------------------------------|--------------------------------------|--------------------|
| Programa 1 | 600,00 € | 0,00 € | 0,00 € | 600,00 € |
| Programa 2 | 16.211,00 € | 0,00 € | 0,00 € | 16.211,00 € |
| Programa 3 | 8.587,48 € | 0,00 € | 14.409,00 € | 22.996,48 € |
| Programa 4 | 600,00 € | 4.800,00 € | 0,00 € | 5.400,00 € |
| Programa 5 | 0,00 € | 0,00 € | 0,00 € | 0,00 € |
| TOTAL | 25.998,48 € | 4.800,00 € | 14.409,00 € | 45.207,48 € |

| | REALIZADO 2015 | REALIZADO 2016 (a 17 diciembre) | 2017 |
|--------------|--------------------|------------------------------------|--------------------|
| Programa 1 | 468,05 € | 627,12 € | 600,00 € |
| Programa 2 | 21.181,50 € | 18.635,53 € | 16.211,00 € |
| Programa 3 | 5.337,48 € | 10.581,20 € | 22.996,48 € |
| Programa 4 | 5.434,95 € | 5.800,00 € | 5.400,00 € |
| Programa 5 | 1.958,44 € | 2.000,00 € | 0,00 € |
| TOTAL | 34.380,42 € | 37.643,85 € | 45.207,48 € |

En el Programa 2 de Gastos, **se aprueba por mayoría** (8 votos a favor, 4 en contra y 9 abstenciones) la dotación de una partida de 900,00 € para la organización de pruebas de Liga de Orientación en Bicicleta (a razón de 300,00 € para cada uno de los tres organizadores, renunciando el club AROMON a participar de esta ayuda en relación con su Campeonato Gallego). Además, también en el Programa 2 de Gastos, **se rechaza por mayoría** la dotación de una partida para alquiler del sistema «tracktherace» en pruebas de Liga de Orientación en Bicicleta (0 votos a favor de la dotación, 15 votos en contra y 5 abstenciones). Finalmente, en el Programa 5 de Gastos, **se rechaza por mayoría** la dotación de una partida para el pago de licencias de prueba que organiza el club Gallaecia Raid en el marco de las ARWS en 2017 (1 voto a favor de la dotación, 9 en contra y 11 abstenciones).

En relación con la partida asignada a la elaboración de mapas, dentro del Programa 2, **se acuerda unánimemente** abrir un plazo extraordinario para que los clubes hagan llegar sus solicitudes de financiación.

En cuanto al **cuarto punto del orden del día** [esto es, «Liquidación del presupuesto 2016 (se adjunta borrador)»], **se aprueba por unanimidad** la presentada por el Presidente, sobre la base de las siguientes tablas:

INGRESOS 2016

Saldo en cuenta a 1 enero > 20.901,15 € /// Saldo en cuenta a 17 diciembre > 22.690,30 €

| TIPO A (LICENCIAS Y SUBVENCIONES DE DESTINO «LIBRE») | PRESUPUESTADO | REALIZADO | % | DESVÍO |
|---|--------------------|--------------------|-------|--------|
| Licencias | 13.880,00 € | 13.539,00 € | 97,54 | - |
| Convenio Xunta-FEGADO | 14.000,00 € | 12.471,00 € | 89,07 | - |
| Material SportIdent | 1.500,00 € | 1.002,00 € | 66,8 | - |
| SUBTOTAL | 29.380,00 € | 27.012,00 € | - | - |

| TIPO B (SUBVENCIONES DE CARÁCTER FINALISTA) | PRESUPUESTADO | REALIZADO | % | DESVÍO |
|---|---------------|------------|-----|--------|
| Programa XOGADE Xunta | 4.800,00 € | 4.800,00 € | 100 | - |

| | | | | |
|-----------------|-------------------|-------------------|---|---|
| Lúdicás Ourense | 0,00 € | 500,00 € | - | - |
| SUBTOTAL | 4.800,00 € | 5.300,00 € | - | - |

| TIPO C (PRECIOS QUE RECAUDA FEGADO, COMO MERA INTERMEDIARIA) | PRESUPUESTADO | REALIZADO | % | DESVÍO |
|---|---------------|-------------------|---|--------|
| Bus Ciudad Rodrigo | 0,00 € | 306,00 € | - | - |
| Campus Soria | 0,00 € | 6.815,00 € | - | - |
| SUBTOTAL | 0,00 € | 7.121,00 € | - | - |

| | | | | |
|--------------|--------------------|--------------------|---|---|
| TOTAL | 34.180,00 € | 39.433,00 € | - | - |
|--------------|--------------------|--------------------|---|---|

GASTOS 2016

| | A AFRONTAR CON INGRESOS TIPO A | A AFRONTAR CON INGRESOS TIPO B | A AFRONTAR CON INGRESOS TIPO C | TOTAL 2016 |
|--------------|-----------------------------------|-----------------------------------|--------------------------------------|--------------------|
| Programa 1 | 627,12 € | 0,00 € | 0,00 € | 627,12 € |
| Programa 2 | 18.635,53 € | 0,00 € | 0,00 € | 18.635,53 € |
| Programa 3 | 3.460,20 € | 0,00 € | 7.121,00 € | 10.581,20 € |
| Programa 4 | 500,00 € | 5.300,00 € | 0,00 € | 5.800,00 € |
| Programa 5 | 2.000,00 € | 0,00 € | 0,00 € | 2.000,00 € |
| TOTAL | 25.222,85 € | 5.300,00 € | 7.121,00 € | 37.643,85 € |

| | PREVISTO 2016 | REALIZADO 2016 |
|-----------------------------|---------------|----------------|
| Programa 1 – FUNCIONAMIENTO | 650,00 € | 627,12 € |
| Programa 2 - COMPETICIÓN | 20.606,00 € | 18.635,53 € |
| Programa 3 - TECNIFICACIÓN | 7.124,00 € | 10.581,20 € |
| Programa 4 - EDAD ESCOLAR | 5.300,00 € | 5.800,00 € |

| | | |
|--------------------|--------------------|--------------------|
| Programa 5 – OTROS | 500,00 € | 2.000,00 € |
| TOTAL | 34.180,00 € | 37.643,85 € |

Igualmente **por unanimidad, se aprueba** incluir en la liquidación del presupuesto dos gastos todavía por efectuar, que son los siguientes:

- Comida de los miembros de la Asamblea General el propio día 17, con ocasión de su reunión, por importe total de 175,00 € (más los correspondientes gastos bancarios, en su caso).

- Convenio para la realización de mapa con el club Ártabros de A Coruña, en cumplimiento parcial de la dotación asignada en virtud del «Plan de apoyo económico para la organización de pruebas oficiales de orientación en mapa nuevo» de 2016, por importe de 1.558,55 € (más los correspondientes gastos bancarios, en su caso).

En este momento, siendo las 14:15 horas, se suspende la sesión para comer, reanudándose la misma a las 15:15 horas, con la presencia con voz y voto de 20 miembros (al haberse ausentado Iván Mera y Jorge Piñeiro [Ártabros]).

En lo que toca al **quinto punto del orden del día** [esto es, «Aprobación del calendario deportivo 2017 (se adjunta propuesta), así como de las normas técnicas o reglamentos deportivos que regirán la competición (se adjunta borrador de las normas anuales para las respectivas Ligas), con especial referencia a la orientación en edad escolar»], **se aprueba por unanimidad el siguiente calendario:**

I. COMPETICIONES OFICIALES FEDERADAS

XXVI LIGA GALLEGA DE ORIENTACIÓN A PIE

- 1) Liceo > 18 febrero (mañana) > Arteixo-A Coruña > Distancia media
- 2) Liceo > 18 febrero (mediodía/tarde) > Arteixo-A Coruña > Distancia sprint
- 3) Pena Trevinca > 25 marzo > Parada do Sil-Ourense > CAMPEONATO GALLEGO DISTANCIA MEDIA
- 4) Fluvial > 8 abril > Lugo
- 5) USC > 27 mayo
- 6) Universidad de Vigo > 10 junio > Nigrán-Pontevedra
- 7) Limiactiva > domingo 2 julio
- 8) Ártabros > 9 septiembre > O Forgoselo-A Capela-A Coruña > CAMPEONATO GALLEGO DISTANCIA LARGA
- 9) Arnela > 14 octubre (mañana) > Porto do Son-A Coruña > Distancia media
- 10) Arnela > 14 octubre (tarde) > Porto do Son-A Coruña > Distancia sprint
- 11) Fluvial > 28 octubre > Abadín-Lugo

XIII LIGA GALLEGA DE RAID DE ORIENTACIÓN

- 1) Brigantía Aventura > 18 marzo > Cariño-A Coruña
- 2) Gallaecia Raid > 2/3 septiembre
- 3) Budiño Raid > 30 septiembre > Porriño-Pontevedra
- 4) Cornelios Raid > 21/22 octubre > As Neves (Pontevedra) > CAMPEONATO GALLEGO
- 5) AROMON > domingo 3 diciembre

V LIGA GALLEGA DE ORIENTACIÓN EN BICICLETA

- 1) AROMON > 11 marzo > Pontevedra
- 2) AROMON > 12 marzo > Pontevedra
* La suma de las dos anteriores dará lugar al CAMPEONATO GALLEGO
- 3) Brigantía Aventura > 16 septiembre (mañana)
- 4) Brigantía Aventura > 16 septiembre (tarde)
- 5) Gallaecia Raid > 7 octubre (mañana)
- 6) Gallecia Raid > 7 octubre (tarde)
- 7) Fluvial > 18 noviembre

II. CAMPEONATOS ESCOLARES PROVINCIALES

- 1) A Coruña (Liceo) > fecha por determinar
- 2) Lugo (Fluvial) > fecha por determinar
- 3) Ourense (Pena Trevinca) > fecha por determinar
- 4) Pontevedra (AROMON) > fecha por determinar

III. CAMPEONATO GALLEGO ESCOLAR Y UNIVERSITARIO

- A Coruña > 29 abril

IV. CAMPEONATO GALLEGO DE RELEVOS DE ORIENTACIÓN A PIE

- Liceo > A Coruña (Torre de Hércules) > 9 diciembre

V. OTRAS COMPETICIONES Y ACTIVIDADES OFICIALES

- Gallaecia Raid > orientación a pie nocturna, Casa Sixto (Paderne-A Coruña) > 7 enero
- Montaña Ferrol > Rogaine > 21 enero
- FORMACIÓN JUECES > 28 enero > Casa Sixto (Paderne-A Coruña) > 28 enero
- Montaña Ferrol > Ultra BTT > 3 junio
- ASAMBLEA GENERAL > 16 diciembre

Asimismo, **se aprueba por unanimidad** encomendar al club Limiactiva la actuación por delegación para organizar en 2017 la Copa Diputación de Ourense de Orientación a Pie, en el marco del programa de Copas Diputación para el año 2017, convocado por la Diputación Provincial de Ourense.

Igualmente **por unanimidad, se aprueba** poner en marcha un programa de fomento e integración de deportistas con discapacidad, que incluya por lo menos la realización de cuatro pruebas modelo (una por provincia) de la especialidad de orientación de precisión, con ocasión de la celebración de pruebas de Liga de Orientación a Pie o en Bicicleta, bajo la coordinación de Natalia Pedre.

También **se acuerda por unanimidad**, en aplicación de lo dispuesto por el artículo 13, apartado 5, letra a), de nuestros vigentes Estatutos (allí donde señala que corresponden a la Junta Directiva las tareas de «organizar, impulsar, desarrollar y adaptar el programa deportivo, las actividades y el calendario de competición de la FEGADO»), que sea en adelante la Junta Directiva la que evalúe y decida sobre las solicitudes relativas a la adaptación del calendario aprobado.

Siendo las 16:00 horas, se ausenta de la reunión Pablo Aller, pasando a asumir la representación del club Pena Trevinca, a partir de este instante, Xan Trigo.

A continuación, pasa a tratarse del tema de las normas anuales para las Ligas de Orientación a Pie, de Orientación en Bicicleta y de Raid de Orientación, **aprobándose las siguientes modificaciones en las respectivas normas anuales**, respecto de las vigentes para 2016:

A) En relación con las Normas Anuales de la XXVI Liga Gallega de Orientación a Pie:

- Por **unanimidad**, modificación de la norma 3.5, que pasa a tener el siguiente tenor: «A organización de cada proba, na medida do posible, facilitará antes do día da proba as horas de saída ós clubs, vía web FEGADO».
- Por **mayoría** (16 votos a favor y 3 abstenciones), modificación de la norma 4.2, para la inclusión de una categoría M/F-40.
- Por **unanimidad**, modificación de la norma 6.3, para eliminar el inciso «non recibirán puntuación», en relación con los orientadores descalificados y retirados.
- Por **mayoría** (12 votos a favor, 2 en contra y 4 abstenciones, en lo que se refiere a la creación de tres clasificaciones por grupos de edad; 6 votos a favor, 2 en contra y 9 abstenciones, en lo que se refiere al número de puntuaciones a tomar en cada clasificación por grupos de edad; y 5 votos a favor y 10 abstenciones, en lo que se refiere a los coeficientes a aplicar a las categorías Senior A y B), modificación de la norma 8, que queda redactada como sigue:

«8. CLASIFICACIÓN DA LIGA DE CLUBS

8. 1. Estableceranse tres clasificacións desglosadas por idades, a saber: idades previas á categoría absoluta (de alevín a junior), absoluta (comprendendo as categorías elite, M/F-21A, M/F-21B) e veteran (comprendendo as categorías M/F-35, M/F-40, M/F-45 e M/F-55).

8. 2. Na clasificación de clubs en idades previas á absoluta, a puntuación total de cada club calcularase sumando a de tódalas probas que compoñen a Liga Galega 2017. Nunha proba, cada club puntuará o total de sumar as 5 mellores puntuacións individuais obtidas polos seus orientadores (incluídas as de organización) no conxunto das categorías establecidas, tendo en conta o contemplado no apartado 6.

8. 3. Na clasificación de clubs en categoría absoluta, a puntuación total de cada club calcularase sumando a de tódalas probas que compoñen a Liga Galega 2017. Nunha proba, cada club puntuará o total de sumar as 7 mellores puntuacións individuais obtidas polos seus orientadores (incluídas as de organización) no conxunto das categorías establecidas, tendo en conta o contemplado no apartado 6, e tendo en conta ademais que nas categorías M/F-21A aplicarase un coeficiente de 0,8, e nas categorías M/F21B un coeficiente de 0,7.

8. 4. Na clasificación de clubs en categoría veterán, a puntuación total de cada club calcularase sumando a de tódalas probas que compoñen a Liga Galega 2017. Nunha proba, cada club puntuará o total de sumar as 7 mellores puntuacións individuais obtidas polos seus orientadores (incluídas as de organización) no conxunto das categorías establecidas, tendo en conta o contemplado no apartado 6.

8. 5. Establecerase igualmente unha clasificación adicional por clubs, resultante da suma das tres anteriores.».

- Por **unanimidad**, modificación de la norma 9.3, que pasa a tener el siguiente tenor:
«O Club organizador será responsable de enviar na maior brevidade posible unha copia das clasificacións da competición que organizará a todos os clubs participantes, con inclusión dos parciais, vía web FEGADO».

- Por **unanimidad**, modificación de la norma 12.3, inciso segundo, substituyendo la expresión «pola Asamblea Xeral» por la expresión «polo órgano competente».

B) En relación con las Normas Anuales de la V Liga Gallega de Orientación en Bicicleta:

- Por **unanimidad**, modificación de la norma 3.5, que pasa a tener el siguiente tenor:
«A organización de cada proba, na medida do posible, facilitará antes do día da proba as horas de saída ós clubs, vía web FEGADO».

- Por **unanimidad**, modificación de la norma 6.3, para eliminar el inciso «non recibirán puntuación», en relación con los orientadores descalificados y retirados.

- Por **mayoría** (7 votos a favor, 3 en contra y 9 abstenciones), modificación de la norma 8, que queda redactada como sigue:

«8. CLASIFICACIÓN DA LIGA DE CLUBS

8. 1. Nunha proba, cada club puntuará o total das sumas das 4 mellores de menores (cadete e junior, en ambos sexos), das 4 mellores de veteráns (A e B, en ambos sexos) e das 6 mellores Senior (A e B, en ambos sexos, tendo en conta que ás puntuacións das categorías B aplicaráselles un coeficiente de 0,8), tendo en conta que non poderán puntuar máis de 2 orientadores por categoría, nos grupos de menores e de veteráns, e de 3 orientadores por categoría nas categorías Senior.

8. 2. A puntuación total de cada club calcularase sumando a de todas as probas que compoñen a Liga Galega 2017. O club que ó finalizar a Liga obteña maior puntuación, será proclamado Campión Absoluto da Liga Galega de Orientación en Bicicleta 2017.».

- Por **unanimidad**, modificación de la norma 9.2, que pasa a tener el siguiente tenor: «O Club organizador será responsable de enviar na maior brevidade posible unha copia das clasificacións da competición que organizará a todos os clubs participantes, con inclusión dos parciais, vía web FEGADO».
- Por **unanimidad**, modificación de la norma 12.3, inciso segundo, sustituyendo la expresión «pola Asamblea Xeral» por la expresión «polo órgano competente».
- Por **mayoría** (9 votos a favor, 2 en contra y 9 abstenciones), elevación de la cuota de inscripción en pruebas de Liga, que pasa de 5,00 a 7,00 €.

Se **acuerda por unanimidad** delegar en los asistentes a la reunión técnica de Jueces, a celebrarse el sábado 28 de enero la toma de decisiones sobre los siguientes aspectos de las respectivas Normas Anuales:

- Adaptar las categorías FEGADO a las categorías FEDO en Raid y Orientación en Bicicleta.
- Marcar tiempo máximo de carrera en pruebas de Orientación a Pie y en Bicicleta.
- Cerrar las categorías Elite de Orientación a Pie.
- Posibilitar la participación de menores de edad en pruebas de Raid de Orientación.
- Modificar, en su caso, el artículo 7, apartados 2 y 3, de las Normas Anuales de Raid de Orientación, en lo relativo al número de pruebas puntuables y a las bonificaciones.

A propósito del **sexto punto del orden del día** [esto es, «Aprobación de la memoria de actividades anuales (se adjunta documento)»], se **aprueba por unanimidad** la presentada por el Presidente.

En el **punto séptimo del orden del día** (sobre «Ruegos y preguntas»), el Presidente ruega que los clubes hagan un esfuerzo, en lo posible, por reforzar las equipaciones de sus orientadores, con el fin de uniformar los aspectos de imagen, que tanta importancia tienen para la visibilidad de nuestro deporte, en especial en relación con los podios. Ruega asimismo el Presidente, en lo posible, que trate de utilizarse la palabra «Orientación», en lugar de sólo la inicial «O, en la documentación relativa a nuestra modalidad deportiva. Javier Arufe (a petición de Iván Mera, ausente en esos momentos de la reunión, pero también en su propio nombre) ruega que los clubes organizadores hagan un especial hincapié en un respeto más escrupuloso de las normas cartográficas. Ángel Á. Serto ruega igualmente, en relación con la elaboración de mapas, que se trate de velar por la acreditación de los cartógrafos, para validar sólo los trabajos realizados por cartógrafos acreditados. El representante del Club Orientación Coruña (José Sancosmed) ruega que los clubes organizadores extremen las facilidades de los clubes participantes en pruebas oficiales, en relación con la facturación de sus inscripciones. Alfonso Mancera (a petición del representante del club Ártabros [Jorge Piñeiro], ausente en esos momentos de la reunión) ruega que se introduzca en la web de la FEGADO un protocolo con recomendaciones de carácter sanitario, especialmente en relación con las picaduras de garrapatas.

Y sin más asuntos que tratar, se da por concluida la reunión de la Asamblea General, con deseo mutuo de felices fiestas y de venturoso año 2017, pleno de actividad de orientación, siendo las 17:30 horas del mismo día 17 de diciembre de 2016.

B) ORGANIGRAMAS



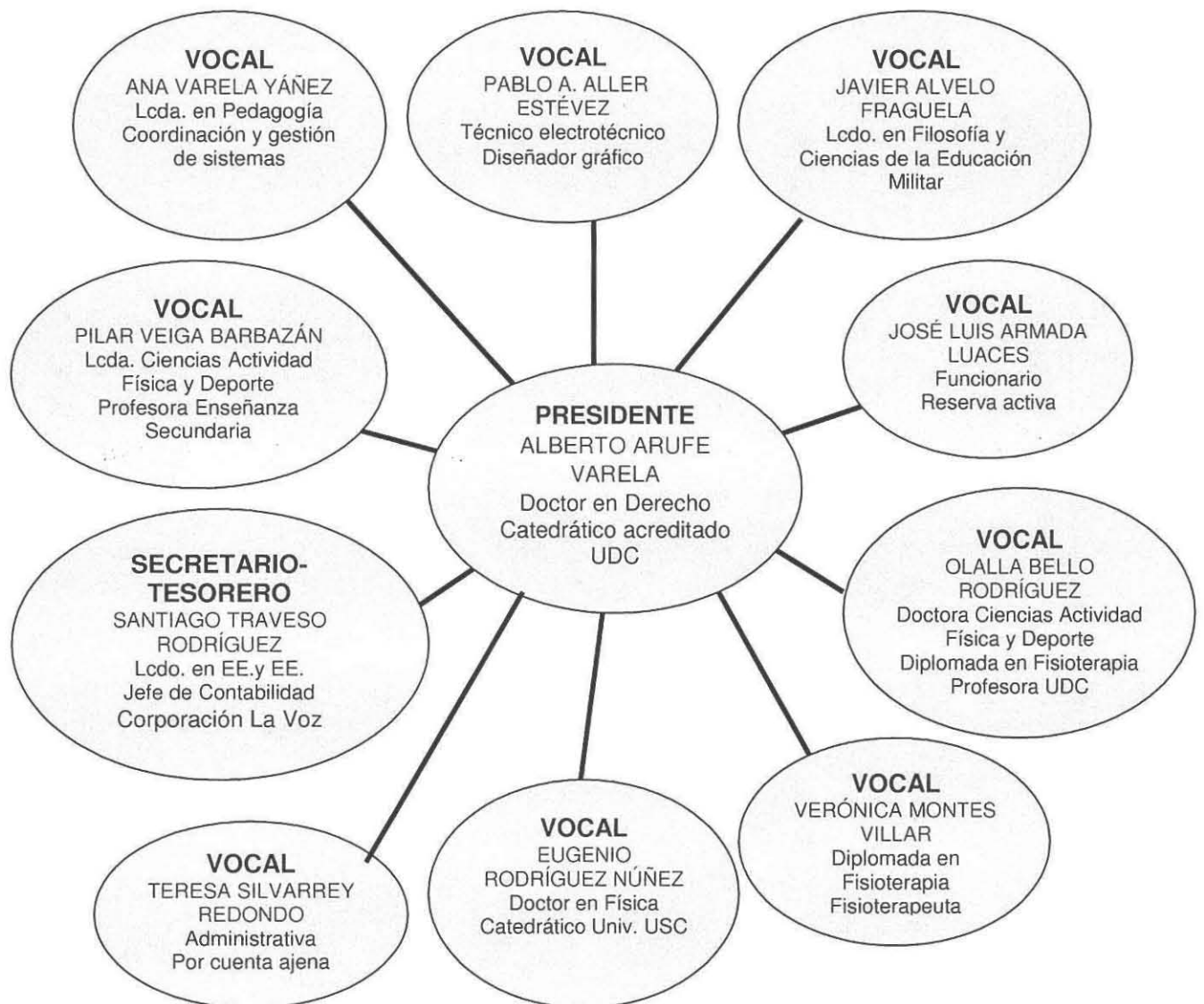

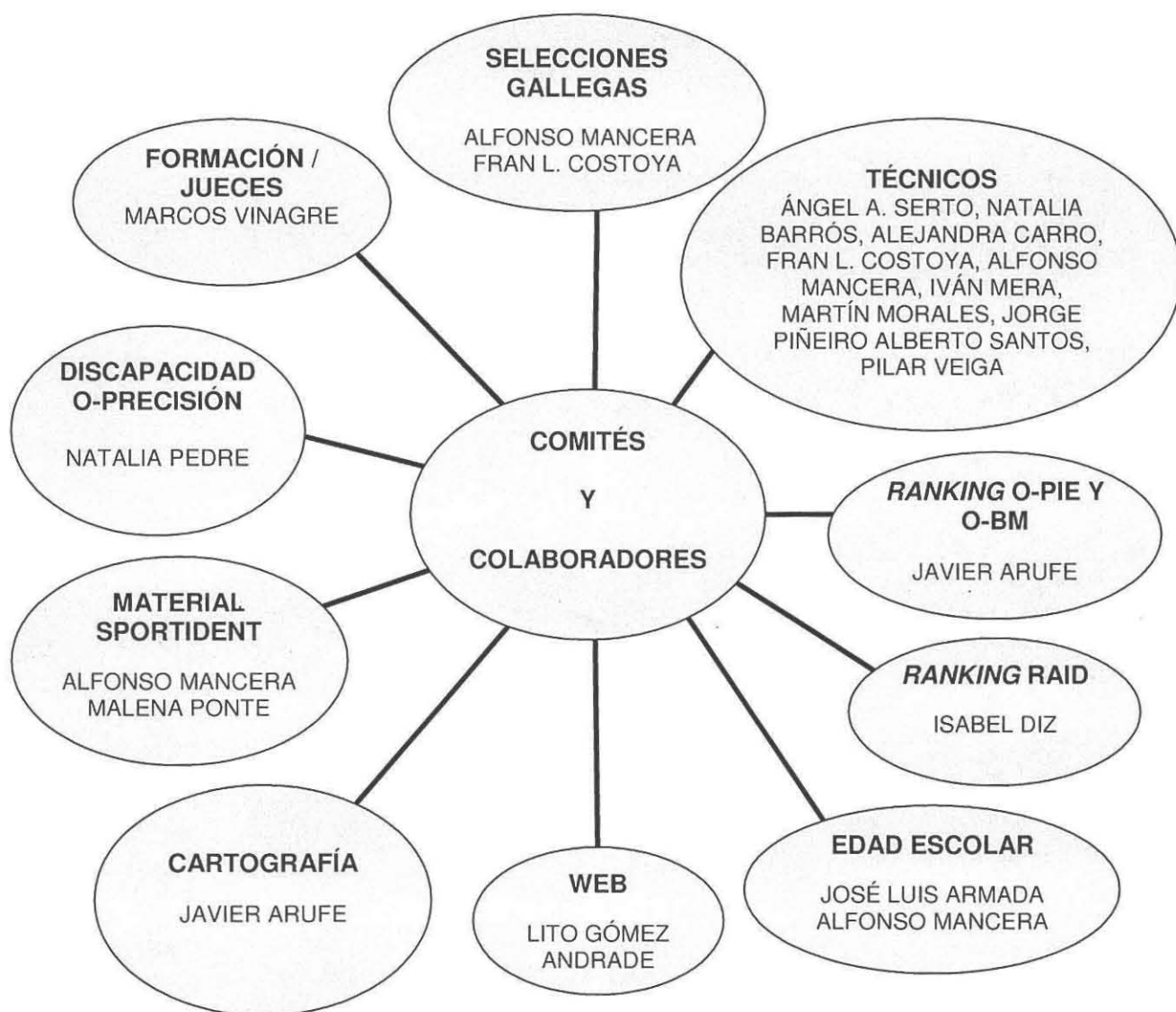

C) PRESUPUESTO DE LA TEMPORADA 2016, TRAS SU LIQUIDACIÓN EN LA ASAMBLEA GENERAL DE 17 DICIEMBRE

EJECUCIÓN PRESUPUESTO 2016 CUADROS RESUMEN 1 EN. - 19 DICIEMBRE

Saldo en cuenta a 1 enero > 20.901,15 € /// Saldo en cuenta a 19 diciembre > 20.954,95 €

| TIPO A (LICENCIAS Y SUBVENCIONES DE DESTINO «LIBRE») | PRESUPUESTADO | REALIZADO | % | DESVÍO |
|---|----------------------|--------------------|----------|---------------|
| Licencias | 13.880,00 € | 13.539,00 € | 97,54 | - |
| Convenio Xunta-FEGADO | 14.000,00 € | 12.471,00 € | 89,07 | - |
| Material SportIdent | 1.500,00 € | 1.002,00 € | 66,8 | - |
| SUBTOTAL | 29.380,00 € | 27.012,00 € | - | - |

| TIPO B (SUBVENCIONES DE CARÁCTER FINALISTA) | PRESUPUESTADO | REALIZADO | % | DESVÍO |
|--|----------------------|-------------------|----------|---------------|
| Programa XOGADE Xunta | 4.800,00 € | 4.800,00 € | 100 | - |
| Lúdicas Ourense | 0,00 € | 500,00 € | - | - |
| SUBTOTAL | 4.800,00 € | 5.300,00 € | - | - |

| TIPO C (PRECIOS QUE RECAUDA FEGADO, COMO MERA INTERMEDIARIA) | PRESUPUESTADO | REALIZADO | % | DESVÍO |
|--|----------------------|-------------------|----------|---------------|
| Bus Ciudad Rodrigo | 0,00 € | 306,00 € | - | - |
| Campus Soria | 0,00 € | 6.815,00 € | - | - |
| SUBTOTAL | 0,00 € | 7.121,00 € | - | - |

| | | | | |
|--------------|--------------------|--------------------|---|---|
| TOTAL | 34.180,00 € | 39.433,00 € | - | - |
|--------------|--------------------|--------------------|---|---|

RESUMEN GASTOS 2016 (I)

| | A AFRONTAR CON INGRESOS TIPO A | A AFRONTAR CON INGRESOS TIPO B | A AFRONTAR CON INGRESOS TIPO C | TOTAL 2016 |
|--------------|--------------------------------------|--------------------------------------|--------------------------------------|--------------------|
| Programa 1 | 803,92 € | 0,00 € | 0,00 € | 803,92 € |
| Programa 2 | 20.194,08 € | 0,00 € | 0,00 € | 20.194,08 € |
| Programa 3 | 3.460,20 € | 0,00 € | 7.121,00 € | 10.581,20 € |
| Programa 4 | 500,00 € | 5.300,00 € | 0,00 € | 5.800,00 € |
| Programa 5 | 2.000,00 € | 0,00 € | 0,00 € | 2.000,00 € |
| TOTAL | 26.958,20 € | 5.300,00 € | 7.121,00 € | 39.379,20 € |

| | PREVISTO 2016 | REALIZADO 2016 |
|-----------------------------|--------------------|--------------------|
| Programa 1 – FUNCIONAMIENTO | 650,00 € | 803,92 € |
| Programa 2 - COMPETICIÓN | 20.606,00 € | 20.194,08 € |
| Programa 3 - TECNIFICACIÓN | 7.124,00 € | 10.581,20 € |
| Programa 4 - EDAD ESCOLAR | 5.300,00 € | 5.800,00 € |
| Programa 5 – OTROS | 500,00 € | 2.000,00 € |
| TOTAL | 34.180,00 € | 39.379,20 € |

RESUMEN GASTOS 2016 (II)

PROGRAMA 1: GASTOS GENERALES DE FUNCIONAMIENTO

| CONCEPTO | PRESUPUESTADO | REALIZADO |
|-------------------------------|-----------------|----------------------------|
| | | (TODO CON INGRESOS TIPO A) |
| Asambleas generales | 0,00 € | 175,00 € |
| Dominio+Alojamiento FEGADO | 350,00 € | 223,85 € |
| Comisiones banco | 150,00 € | 255,07 € |
| Cuota UFEDEGA | 150,00 € | 150,00 € |
| | 650,00 € | 803,92 € |

PROGRAMA 2: ACTIVIDAD DEPORTIVA Y COMPETICIÓN ORDINARIA

| CONCEPTO | PRESUPUESTADO | REALIZADO |
|---------------------------|--------------------|---|
| | | (TODO CON INGRESOS TIPO A) |
| Material SportIdent | 2.000,00 € | 477,42 € |
| Plan de apoyo mapas | 7.000,00 € | 4.865,55 € |
| Campeonatos de España | 5.706,00 € | 893,00 > Pie Pontevedra 1.966,00 > BM Requena 2.398,00 > Relevos Soria 2.150,00 > Raid Almería 7.407,00 € |
| Equipaciones | 2.400,00 € | 2.404,53 > Chándals 157,30 > Logos Dipu chándals 283,14 > Polos 2.844,97 € |
| Trofeos + Dorsales ligas | 1.000,00 € | 156,00 > Dorsales 912,34 > Trofeos 1.068,34 € |
| Organización pruebas O-BM | 1.000,00 € | 300,00 x 5 1.500,00 € |
| TrackTheRace | 1.500,00 € | 1.246,30 € |
| Mundial O-BM | 0,00 € | 150,00 x 4 600,00 € |
| Roll-up (2) | 0,00 € | 181,50 € |
| | 20.606,00 € | 20.194,08 € |

PROGRAMA 3: TECNIFICACIÓN

| CONCEPTO | PRESUPUESTADO | REALIZADO |
|--|---------------|--|
| | | (CON INGRESOS TIPO A Y TIPO C) |
| Org. activ. formación técnicos/jueces INGRESOS TIPO A | 250,00 € | (Clinic Vigo 25-27 nov.) 434,96 € |
| Programa de tecnificación deportiva INGRESOS TIPO A | 3.437,00 € | 36,24 € (Soria) 136,00 € |
| Programa alto rendimiento deportivo INGRESOS TIPO A | 3.437,00 € | (Ciudad Rodrigo) 1.428,00 € (Portugal) 1.425,00 € |
| SUBTOTAL TIPO A | 7.124,00 € | 3.460,20 € |
| Programa de tecnificación deportiva INGRESOS TIPO C | 0,00 € | (Soria) 6.815,00 € |
| Programa alto rendimiento deportivo INGRESOS TIPO C | 0,00 € | (Ciudad Rodrigo) 306,00 € |
| SUBTOTAL TIPO C | 0,00 € | 7.121,00 € |
| TOTAL A + C | 7.124,00 € | 10.581,20 € |

PROGRAMA 4: ACTIVIDAD DEPORTIVA EN EDAD ESCOLAR

| CONCEPTO | PRESUPUESTADO | REALIZADO |
|--|---------------|--------------------------------|
| | | (CON INGRESOS TIPO A Y TIPO B) |
| Programa Xogade Xunta INGRESOS TIPO B | 4.800,00 € | 4.800,00 € |
| Lúdicas Ourense INGRESOS TIPO B | 0,00 € | 500,00 € |
| Gallego Escolar INGRESOS TIPO A | 500,00 € | 500,00 € |
| | 5.300,00 € | 5.800,00 € |

PROGRAMA 5: OTROS PROGRAMAS DE ESPECIAL RELEVANCIA

| CONCEPTO | PRESUPUESTADO | REALIZADO |
|------------------------------|---------------|----------------------------|
| | | (TODO CON INGRESOS TIPO A) |
| Plan O-Precisión | 500,00 € | 0,00 € |
| CEO-Pie AROMON | 0,00 € | 1.000,00 € |
| Liga Española Raid Cornelios | 0,00 € | 1.000,00 € |
| | 500,00 € | 2.000,00 € |

ES74 2080 0059 4230 4001 3404 - Cuenta corriente

DESDE:
01-01-2016HASTA:
19-12-2016

| F. OPERACION | F. VALOR | CONCEPTO | IMPORTE | SALDO |
|--------------|------------|---|---------------|---------------|
| 05-01-2016 | 05-01-2016 | TRANSFERENCIAS PROPIA ENTIDAD UNIVERSIDADE DE SANTIAGO DE COMPOSTELA.. | 637,00 EUR | 21.538,15 EUR |
| 11-01-2016 | 11-01-2016 | TRANSFERENCIAS PROPIA ENTIDAD USC DEVOLUCION INGRESO ERRONEO | -637,00 EUR | 20.901,15 EUR |
| 15-01-2016 | 15-01-2016 | TRANSFERENCIAS DE OTRAS ENTIDADES ALEJANDRO MARIN GOMEZ-NIEVES | 34,00 EUR | 20.935,15 EUR |
| 17-01-2016 | 17-01-2016 | TRANSFERENCIAS PROPIA ENTIDAD CONCEPCION GONZALEZ BELLO,CIUDAD RODRIGO | 34,00 EUR | 20.969,15 EUR |
| 18-01-2016 | 18-01-2016 | TRANSFERENCIAS DE OTRAS ENTIDADES GEMA FERNANDEZ TORRES | 34,00 EUR | 21.003,15 EUR |
| 18-01-2016 | 18-01-2016 | TRANSFERENCIAS DE OTRAS ENTIDADES FRANCISCO JAVIER LOPEZ COSTOYA | 34,00 EUR | 21.037,15 EUR |
| 18-01-2016 | 18-01-2016 | TRANSFERENCIAS DE OTRAS ENTIDADES RUBEN BARROS DIZ | 34,00 EUR | 21.071,15 EUR |
| 18-01-2016 | 18-01-2016 | TRANSFERENCIAS PROPIA ENTIDAD MAIKEL RODRIGUEZ DOMINGUEZ,CIUDAD RODRIG | 34,00 EUR | 21.105,15 EUR |
| 20-01-2016 | 20-01-2016 | TRANSFERENCIAS DE OTRAS ENTIDADES SOTO BOULLOSA ANGEL | 34,00 EUR | 21.139,15 EUR |
| 20-01-2016 | 20-01-2016 | TRANSFERENCIAS DE OTRAS ENTIDADES FRANCISCO JAVIER ANTONON CLEMENTE | 34,00 EUR | 21.173,15 EUR |
| 21-01-2016 | 21-01-2016 | TRANSFERENCIAS DE OTRAS ENTIDADES MARCOS VINAGRE REY | 34,00 EUR | 21.207,15 EUR |
| 03-02-2016 | 03-02-2016 | TRANSFERENCIAS PROPIA ENTIDAD A.MACERA-REEMBOLSO GASTOS ENVIO MAT ERIA | -23,05 EUR | 21.184,10 EUR |
| 03-02-2016 | 03-02-2016 | TRANSFERENCIAS PROPIA ENTIDAD AUTOS RICO, 22/24 ENERO AUTOCAR A C.IUDA | -1.690,00 EUR | 19.494,10 EUR |
| 10-02-2016 | 10-02-2016 | TRANSFERENCIAS DE OTRAS ENTIDADES FEDERACION ESPANOLA DE ORIENTACION. | 12.499,50 EUR | 31.993,60 EUR |
| 18-02-2016 | 18-02-2016 | TRANSFERENCIAS DE OTRAS ENTIDADES JUAN PEREZ CHAMORRO | 123,00 EUR | 32.116,60 EUR |
| 18-02-2016 | 18-02-2016 | OPERACIONES BANCARIAS CONVENIO LIGA O-BM 2016-ARNELA | -300,00 EUR | 31.816,60 EUR |
| 18-02-2016 | 18-02-2016 | COMISIONES Y GASTOS COMISIONES Y GASTOS | -1,80 EUR | 31.814,80 EUR |
| 18-02-2016 | 18-02-2016 | OPERACIONES EN OTRA CAJA CONVENIO LIGA OB-M 2016 - JARNACHAS | -300,00 EUR | 31.514,80 EUR |
| 18-02-2016 | 18-02-2016 | COMISIONES Y GASTOS COMISIONES Y GASTOS | -1,80 EUR | 31.513,00 EUR |
| 22-02-2016 | 22-02-2016 | OPERACIONES EN OTRA CAJA PENA TREVINCA-COMPENSACION SUELO DU RO C | -8,00 EUR | 31.505,00 EUR |
| 22-02-2016 | 22-02-2016 | COMISIONES Y GASTOS COMISIONES Y GASTOS | -1,80 EUR | 31.503,20 EUR |
| 22-02-2016 | 22-02-2016 | TRANSFERENCIAS PROPIA ENTIDAD LIMIA ACTIVA-COMPENSACION SUELO DUR O C | -6,00 EUR | 31.497,20 EUR |
| 22-02-2016 | 22-02-2016 | TRANSFERENCIAS PROPIA ENTIDAD FLUVIAL-COMPENSACION SUELO DURO C. RODR | -6,00 EUR | 31.491,20 EUR |
| 22-02-2016 | 22-02-2016 | OPERACIONES EN OTRA CAJA FAICAMIÑO-COMPENSACION SUELO DURO C.RODR | -4,00 EUR | 31.487,20 EUR |
| 22-02-2016 | 22-02-2016 | COMISIONES Y GASTOS COMISIONES Y GASTOS | -1,80 EUR | 31.485,40 EUR |
| 22-02-2016 | 22-02-2016 | OPERACIONES EN OTRA CAJA BRIGANTIA AVENTURA-COMPENSACION SUE LO D | -2,00 EUR | 31.483,40 EUR |

ES74 2080 0059 4230 4001 3404 - Cuenta corriente

DESDE: 01-01-2016 HASTA: 19-12-2016

| F. OPERACION | F. VALOR | CONCEPTO | IMPORTE | SALDO |
|--------------|------------|---|---------------|---------------|
| 22-02-2016 | 22-02-2016 | COMISIONES Y GASTOS COMISIONES Y GASTOS | -1,80 EUR | 31.481,60 EUR |
| 22-02-2016 | 22-02-2016 | TRANSFERENCIAS PROPIA ENTIDAD AROMON-COMPENSACION SUELO DURO C.R ODRI | -4,00 EUR | 31.477,60 EUR |
| 22-02-2016 | 22-02-2016 | OPERACIONES BANCARIAS ARNELA-COMPENSACION SUELO DURO C.R ODRI | -4,00 EUR | 31.473,60 EUR |
| 22-02-2016 | 22-02-2016 | COMISIONES Y GASTOS COMISIONES Y GASTOS | -1,80 EUR | 31.471,80 EUR |
| 22-02-2016 | 22-02-2016 | OPERACIONES BANCARIAS APA LICEO-COMPENSACION SUELO DURO C.RODR | -2,00 EUR | 31.469,80 EUR |
| 22-02-2016 | 22-02-2016 | COMISIONES Y GASTOS COMISIONES Y GASTOS | -1,80 EUR | 31.468,00 EUR |
| 22-02-2016 | 22-02-2016 | OPERACIONES BANCARIAS AADT-COMPENSACION SUELO DURO C.ROD RIGO | -2,00 EUR | 31.466,00 EUR |
| 22-02-2016 | 22-02-2016 | COMISIONES Y GASTOS COMISIONES Y GASTOS | -1,80 EUR | 31.464,20 EUR |
| 22-02-2016 | 22-02-2016 | OPERACIONES BANCARIAS UNI.VIGO-COMPENSACION SUELO DURO C. ROD | -2,00 EUR | 31.462,20 EUR |
| 22-02-2016 | 22-02-2016 | COMISIONES Y GASTOS COMISIONES Y GASTOS | -1,80 EUR | 31.460,40 EUR |
| 22-02-2016 | 22-02-2016 | TRANSFERENCIAS PROPIA ENTIDAD ARTABROS-COMPENSACION SUELO DURO C. ROD | -4,00 EUR | 31.456,40 EUR |
| 24-02-2016 | 24-02-2016 | TRANSFERENCIAS PROPIA ENTIDAD MANUEL BELOSO GARCIA,INSCRI XANDRE CAMPU | 145,00 EUR | 31.601,40 EUR |
| 24-02-2016 | 24-02-2016 | TRANSFERENCIAS PROPIA ENTIDAD AROMON-CONVENIO XUNTA CEO | -1.000,00 EUR | 30.601,40 EUR |
| 24-02-2016 | 24-02-2016 | OPERACIONES EN OTRA CAJA FEDO N. LIQ 85/2015 CAMBIO BATERIAS ESTA | -14,52 EUR | 30.586,88 EUR |
| 24-02-2016 | 24-02-2016 | COMISIONES Y GASTOS COMISIONES Y GASTOS | -1,80 EUR | 30.585,08 EUR |
| 02-03-2016 | 02-03-2016 | TRANSFERENCIAS PROPIA ENTIDAD A.MANCERA-REEMBOLSO FTRA CETRONIC B ATER | -167,23 EUR | 30.417,85 EUR |
| 02-03-2016 | 02-03-2016 | TRANSFERENCIA AL EXTRANJERO SPORTIDENT INVOICE 2016020062 ARREG LO M | -208,25 EUR | 30.209,60 EUR |
| 02-03-2016 | 02-03-2016 | COMISIONES Y GASTOS COMISIONES Y GASTOS | -1,80 EUR | 30.207,80 EUR |
| 06-03-2016 | 06-03-2016 | TRANSFERENCIAS PROPIA ENTIDAD MARIA ALEJANDRA CARRO MAHIA,REPARACION S | 9,00 EUR | 30.216,80 EUR |
| 09-03-2016 | 09-03-2016 | TRANSFERENCIAS DE OTRAS ENTIDADES CLUB PENA TREVINCA BARCO | 24,00 EUR | 30.240,80 EUR |
| 12-03-2016 | 12-03-2016 | OPERACIONES BANCARIAS CIDISTEX 40% CHANDAL FEGADO | -961,60 EUR | 29.279,20 EUR |
| 12-03-2016 | 12-03-2016 | COMISIONES Y GASTOS COMISIONES Y GASTOS | -2,88 EUR | 29.276,32 EUR |
| 18-03-2016 | 18-03-2016 | OPERACIONES BANCARIAS CLUB LICEO > PROVINCIAL ESCOLAR DE A COR | -1.200,00 EUR | 28.076,32 EUR |
| 18-03-2016 | 18-03-2016 | COMISIONES Y GASTOS COMISIONES Y GASTOS | -3,60 EUR | 28.072,72 EUR |
| 18-03-2016 | 18-03-2016 | TRANSFERENCIAS PROPIA ENTIDAD CLUB FLUVIAL > PROVINCIAL ESCOLAR D E LU | -1.200,00 EUR | 26.872,72 EUR |
| 18-03-2016 | 18-03-2016 | OPERACIONES EN OTRA CAJA CLUB PENA TREVINCA > PROVINCIAL ESC OLAR | -1.200,00 EUR | 25.672,72 EUR |

ES74 2080 0059 4230 4001 3404 - Cuenta corriente

DESDE: 01-01-2016 HASTA: 19-12-2016

| F. OPERACION | F. VALOR | CONCEPTO | IMPORTE | SALDO |
|--------------|------------|---|---------------|---------------|
| 18-03-2016 | 18-03-2016 | COMISIONES Y GASTOS COMISIONES Y GASTOS | -3,60 EUR | 25.669,12 EUR |
| 18-03-2016 | 18-03-2016 | TRANSFERENCIAS PROPIA ENTIDAD CLUB AROMON > PROVINCIAL ESCOLAR DE PONT | -1.200,00 EUR | 24.469,12 EUR |
| 18-03-2016 | 18-03-2016 | OPERACIONES BANCARIAS LITO FTRA 2016-11 INTRANET Y DOMINI OS | -223,85 EUR | 24.245,27 EUR |
| 18-03-2016 | 18-03-2016 | COMISIONES Y GASTOS COMISIONES Y GASTOS | -1,80 EUR | 24.243,47 EUR |
| 18-03-2016 | 18-03-2016 | TRANSFERENCIAS PROPIA ENTIDAD CONVENIO FEGADO-PRG. 2 ACTV. DEP. MAPA - | -1.120,00 EUR | 23.123,47 EUR |
| 18-03-2016 | 18-03-2016 | OPERACIONES BANCARIAS CONVENIO FEGADO-PRG. 2 ACTV. DEP. MAPA - | -462,00 EUR | 22.661,47 EUR |
| 18-03-2016 | 18-03-2016 | COMISIONES Y GASTOS COMISIONES Y GASTOS | -1,80 EUR | 22.659,67 EUR |
| 18-03-2016 | 18-03-2016 | TRANSFERENCIAS PROPIA ENTIDAD CONVENIO FEGADO-PRG. 2 ACTV. DEP. MAPA - | -735,00 EUR | 21.924,67 EUR |
| 22-03-2016 | 22-03-2016 | TRANSFERENCIAS PROPIA ENTIDAD CONVENIO FEGADO-PRG. 2 ACTV. DEP.-M APA- | -315,00 EUR | 21.609,67 EUR |
| 22-03-2016 | 22-03-2016 | TRANSFERENCIA AL EXTRANJERO FEGADO-PAGINA IMAGINATIA FTRA 16/12 DORS | -156,00 EUR | 21.453,67 EUR |
| 22-03-2016 | 22-03-2016 | COMISIONES Y GASTOS COMISIONES Y GASTOS | -1,80 EUR | 21.451,87 EUR |
| 22-03-2016 | 22-03-2016 | TRANSFERENCIAS PROPIA ENTIDAD A.MANCERA-REEMBOLSO GTOS ROLLOS IM PRES | -12,00 EUR | 21.439,87 EUR |
| 29-03-2016 | 29-03-2016 | OPERACIONES BANCARIAS CONVENIO FEGADO-PRG. 2 ACTV. DEP. M APA | -198,00 EUR | 21.241,87 EUR |
| 29-03-2016 | 29-03-2016 | COMISIONES Y GASTOS COMISIONES Y GASTOS | -1,80 EUR | 21.240,07 EUR |
| 29-03-2016 | 29-03-2016 | TRANSFERENCIAS PROPIA ENTIDAD INSCRIPCIONES SELECCION GALLEGA CEO -PIE | -893,00 EUR | 20.347,07 EUR |
| 29-03-2016 | 29-03-2016 | TRANSFERENCIAS PROPIA ENTIDAD A.MACERA-REEMBOLSO GASTOS ENTRENAMI ENTO | -9,13 EUR | 20.337,94 EUR |
| 01-04-2016 | 01-04-2016 | TRANSFERENCIAS DE OTRAS ENTIDADES FEDERACION ESPANOLA DE ORIENTACION. | 478,00 EUR | 20.815,94 EUR |
| 08-04-2016 | 08-04-2016 | TRANSFERENCIAS PROPIA ENTIDAD DELEGACION PROVINCIAL.FACTURA 001/2016 | 1.200,00 EUR | 22.015,94 EUR |
| 12-04-2016 | 12-04-2016 | TRANSFERENCIAS PROPIA ENTIDAD CLUB FLUVIAL DE , LUGO.ORI LUGO-PAGO ALQ | 156,00 EUR | 22.171,94 EUR |
| 13-04-2016 | 13-04-2016 | TRANSFERENCIAS DE OTRAS ENTIDADES CLUB BRIGANTIA AVENTURA | 66,00 EUR | 22.237,94 EUR |
| 14-04-2016 | 14-04-2016 | OPERACIONES BANCARIAS AMURA 60% COMPRA CHANDALS | -1.442,93 EUR | 20.795,01 EUR |
| 14-04-2016 | 14-04-2016 | COMISIONES Y GASTOS COMISIONES Y GASTOS | -4,33 EUR | 20.790,68 EUR |
| 14-04-2016 | 14-04-2016 | OPERACIONES EN OTRA CAJA V&D SERIGRAFIA > POLOS O-BM | -283,14 EUR | 20.507,54 EUR |
| 14-04-2016 | 14-04-2016 | COMISIONES Y GASTOS COMISIONES Y GASTOS | -1,80 EUR | 20.505,74 EUR |
| 14-04-2016 | 14-04-2016 | OPERACIONES BANCARIAS CORNELIOS RAID > CONVENIO XUNTA 201 6 | -1.000,00 EUR | 19.505,74 EUR |
| 14-04-2016 | 14-04-2016 | COMISIONES Y GASTOS COMISIONES Y GASTOS | -3,00 EUR | 19.502,74 EUR |

ES74 2080 0059 4230 4001 3404 - Cuenta corriente

DESDE: 01-01-2016 HASTA: 19-12-2016

| F. OPERACION | F. VALOR | CONCEPTO | IMPORTE | SALDO |
|--------------|------------|---|--------------|---------------|
| 14-04-2016 | 14-04-2016 | OPERACIONES EN OTRA CAJA ALFONSO ROSADO-ARREGLO RELOJ SALIDA S | -20,00 EUR | 19.482,74 EUR |
| 14-04-2016 | 14-04-2016 | COMISIONES Y GASTOS COMISIONES Y GASTOS | -1,80 EUR | 19.480,94 EUR |
| 21-04-2016 | 21-04-2016 | TRANSFERENCIAS PROPIA ENTIDAD 002/2016 DE HABILITACION DA SECRETARIA X | 1.200,00 EUR | 20.680,94 EUR |
| 24-04-2016 | 24-04-2016 | TRANSFERENCIAS PROPIA ENTIDAD UFEDEGA > CUOTA ANUAL FEGADO 2016 | -150,00 EUR | 20.530,94 EUR |
| 24-04-2016 | 24-04-2016 | TRANSFERENCIAS PROPIA ENTIDAD IES SABON > CEO-BM 2016 | -98,00 EUR | 20.432,94 EUR |
| 24-04-2016 | 24-04-2016 | OPERACIONES EN OTRA CAJA PENA TREVINCA > CEO-BM 2016 | -88,00 EUR | 20.344,94 EUR |
| 24-04-2016 | 24-04-2016 | COMISIONES Y GASTOS COMISIONES Y GASTOS | -1,80 EUR | 20.343,14 EUR |
| 24-04-2016 | 24-04-2016 | TRANSFERENCIAS PROPIA ENTIDAD FLUVIAL > CEO-BM 2016 | -509,00 EUR | 19.834,14 EUR |
| 24-04-2016 | 24-04-2016 | OPERACIONES BANCARIAS GALLAECIA > CEO-BM 2016 | -601,00 EUR | 19.233,14 EUR |
| 24-04-2016 | 24-04-2016 | COMISIONES Y GASTOS COMISIONES Y GASTOS | -1,80 EUR | 19.231,34 EUR |
| 24-04-2016 | 24-04-2016 | OPERACIONES EN OTRA CAJA BRIGANTIA AVENTURA > CEO-BM 2016 | -196,00 EUR | 19.035,34 EUR |
| 24-04-2016 | 24-04-2016 | COMISIONES Y GASTOS COMISIONES Y GASTOS | -1,80 EUR | 19.033,54 EUR |
| 24-04-2016 | 24-04-2016 | OPERACIONES BANCARIAS ADVENTURE ADDICTS > CEO-BM 2016 | -474,00 EUR | 18.559,54 EUR |
| 24-04-2016 | 24-04-2016 | COMISIONES Y GASTOS COMISIONES Y GASTOS | -1,80 EUR | 18.557,74 EUR |
| 24-04-2016 | 24-04-2016 | OPERACIONES EN OTRA CAJA PEÑA TREVINCA CAMPEONATO GALLEGO | -500,00 EUR | 18.057,74 EUR |
| 24-04-2016 | 24-04-2016 | COMISIONES Y GASTOS COMISIONES Y GASTOS | -1,80 EUR | 18.055,94 EUR |
| 02-05-2016 | 02-05-2016 | TRANSFERENCIAS PROPIA ENTIDAD JOSE ANTONIO RICOY BUGARIN,CAMPUS II SA | 145,00 EUR | 18.200,94 EUR |
| 11-05-2016 | 11-05-2016 | TRANSFERENCIAS DE OTRAS ENTIDADES CLUB ASOC DEPORTIVA JARNACHAS | 60,00 EUR | 18.260,94 EUR |
| 11-05-2016 | 11-05-2016 | TRANSFERENCIAS PROPIA ENTIDAD AROMON CONVENIO FEGADO PRG 2 ACTV D EP M | -480,00 EUR | 17.780,94 EUR |
| 17-05-2016 | 17-05-2016 | TRANSFERENCIAS PROPIA ENTIDAD ENRIQUE FUERTES GONZALEZ,II CAMPUS JULIA | 145,00 EUR | 17.925,94 EUR |
| 17-05-2016 | 17-05-2016 | TRANSFERENCIAS DE OTRAS ENTIDADES ELADIO RODRIGUEZ PEREZ | 145,00 EUR | 18.070,94 EUR |
| 17-05-2016 | 17-05-2016 | TRANSFERENCIAS PROPIA ENTIDAD AMALIA PEREZ OTERO,II CAMPUS ALBA Y YARE | 480,00 EUR | 18.550,94 EUR |
| 18-05-2016 | 18-05-2016 | TRANSFERENCIAS DE OTRAS ENTIDADES ALMUDENA SUAREZ PAZOS | 190,00 EUR | 18.740,94 EUR |
| 18-05-2016 | 18-05-2016 | TRANSFERENCIAS PROPIA ENTIDAD JUAN EUGENIO GUTIERREZ COSTAS,II CAMPUS | 145,00 EUR | 18.885,94 EUR |
| 18-05-2016 | 18-05-2016 | TRANSFERENCIAS PROPIA ENTIDAD MARIA ALEJANDRA CARRO MAHIA,ACOMPANANTES | 165,00 EUR | 19.050,94 EUR |
| 19-05-2016 | 19-05-2016 | TRANSFERENCIAS DE OTRAS ENTIDADES FRANCISCO JAVIER ANTONON CLEMENTE | 145,00 EUR | 19.195,94 EUR |

ES74 2080 0059 4230 4001 3404 - Cuenta corriente

DESDE: 01-01-2016 HASTA: 19-12-2016

| F. OPERACION | F. VALOR | CONCEPTO | IMPORTE | SALDO |
|--------------|------------|---|--------------|---------------|
| 19-05-2016 | 19-05-2016 | TRANSFERENCIAS DE OTRAS ENTIDADES FRANCISCO JAVIER ANTONON CLEMENTE | 145,00 EUR | 19.340,94 EUR |
| 19-05-2016 | 19-05-2016 | TRANSFERENCIAS DE OTRAS ENTIDADES FRANCISCO JAVIER ANTONON CLEMENTE | 190,00 EUR | 19.530,94 EUR |
| 20-05-2016 | 20-05-2016 | TRANSFERENCIAS PROPIA ENTIDAD JAIME OSORIO FERNANDEZ,CAMPUS II ALBA OS | 145,00 EUR | 19.675,94 EUR |
| 22-05-2016 | 22-05-2016 | TRANSFERENCIAS PROPIA ENTIDAD MARIA ROSARIO CANDELA IGLESIAS,II CAMPUS | 145,00 EUR | 19.820,94 EUR |
| 23-05-2016 | 23-05-2016 | TRANSFERENCIAS DE OTRAS ENTIDADES CAMILO SERANTES MANEIRO | 145,00 EUR | 19.965,94 EUR |
| 23-05-2016 | 23-05-2016 | TRANSFERENCIAS PROPIA ENTIDAD XUNTA DE GALICIA,CONVENIOS ANUAIS COAS F | 4.988,00 EUR | 24.953,94 EUR |
| 24-05-2016 | 24-05-2016 | TRANSFERENCIAS DE OTRAS ENTIDADES EVARISTO GONZALEZ FERNANDEZ | 190,00 EUR | 25.143,94 EUR |
| 24-05-2016 | 25-05-2016 | G70381603 RODRIGO GONZALEZ ROMANO II CAMPUS GERMAN | 145,00 EUR | 25.288,94 EUR |
| 30-05-2016 | 30-05-2016 | TRANSFERENCIAS PROPIA ENTIDAD TERESA BELLON SANTOS,II CAMPUS TERESA BE | 145,00 EUR | 25.433,94 EUR |
| 30-05-2016 | 30-05-2016 | G70381603 campus II Soria Antia Oujo Perez | 145,00 EUR | 25.578,94 EUR |
| 30-05-2016 | 30-05-2016 | G70381603 Campus II Soria Nerea Oujo Perez | 145,00 EUR | 25.723,94 EUR |
| 01-06-2016 | 01-06-2016 | TRANSFERENCIAS DE OTRAS ENTIDADES FRANCISCO JAVIER LOPEZ COSTOYA | 290,00 EUR | 26.013,94 EUR |
| 01-06-2016 | 01-06-2016 | TRANSFERENCIAS DE OTRAS ENTIDADES MARTIN MORALES FERREIRO | 290,00 EUR | 26.303,94 EUR |
| 01-06-2016 | 01-06-2016 | TRANSFERENCIAS DE OTRAS ENTIDADES FAICAMINO CLUB DE ORIENTACION | 435,00 EUR | 26.738,94 EUR |
| 02-06-2016 | 02-06-2016 | TRANSFERENCIAS DE OTRAS ENTIDADES BALSEIRO PEREZ JOSE ANTONIO | 145,00 EUR | 26.883,94 EUR |
| 02-06-2016 | 02-06-2016 | TRANSFERENCIAS PROPIA ENTIDAD ANDRES DOPICO PENA,ACOMPANANTE CAMPUS AN | 190,00 EUR | 27.073,94 EUR |
| 02-06-2016 | 02-06-2016 | TRANSFERENCIAS DE OTRAS ENTIDADES ANDRES DOPICO PENA | 145,00 EUR | 27.218,94 EUR |
| 02-06-2016 | 02-06-2016 | TRANSFERENCIAS DE OTRAS ENTIDADES ANDRES DOPICO PENA | 145,00 EUR | 27.363,94 EUR |
| 02-06-2016 | 02-06-2016 | TRANSFERENCIAS PROPIA ENTIDAD PEDRO PARGA ANDON,CAMPUS II LUCIA PARGA | 145,00 EUR | 27.508,94 EUR |
| 03-06-2016 | 03-06-2016 | G70381603 RAUL NOGUEIRA GOMEZ CAMPUS ORIENTACION S | 145,00 EUR | 27.653,94 EUR |
| 03-06-2016 | 03-06-2016 | TRANSFERENCIAS PROPIA ENTIDAD JORGE PINEIRO PORTELA,II CAMPUS MARIA PI | 145,00 EUR | 27.798,94 EUR |
| 03-06-2016 | 03-06-2016 | TRANSFERENCIAS PROPIA ENTIDAD XAN MARIANO TRIGO RE CAREY,CAMPUS II I | 145,00 EUR | 27.943,94 EUR |
| 03-06-2016 | 03-06-2016 | TRANSFERENCIAS PROPIA ENTIDAD JUAN CARLOS LOPEZ SEIJAS,CAMPUS II MARTI | 145,00 EUR | 28.088,94 EUR |
| 03-06-2016 | 03-06-2016 | TRANSFERENCIAS PROPIA ENTIDAD JUAN ARUFE SANTAMARIA,CAMPUS DENIS ARUFE | 145,00 EUR | 28.233,94 EUR |
| 03-06-2016 | 03-06-2016 | TRANSFERENCIAS PROPIA ENTIDAD MARGARITA GARCIA PAZ,ACOMPANANTE CAMPUS | 190,00 EUR | 28.423,94 EUR |
| 06-06-2016 | 06-06-2016 | TRANSFERENCIAS PROPIA ENTIDAD CLUB DEPORTIVO LUPALU ,ALQUILER S.I. TR | 63,00 EUR | 28.486,94 EUR |

ES74 2080 0059 4230 4001 3404 - Cuenta corriente

DESDE: 01-01-2016 HASTA: 19-12-2016

| F. OPERACION | F. VALOR | CONCEPTO | IMPORTE | SALDO |
|--------------|------------|---|---------------|---------------|
| 06-06-2016 | 06-06-2016 | G70381603 II Campus, Ivan Lois Serto | 145,00 EUR | 28.631,94 EUR |
| 06-06-2016 | 06-06-2016 | TRANSFERENCIAS PROPIA ENTIDAD MARIA ELENA PONTE PENA, | 145,00 EUR | 28.776,94 EUR |
| 07-06-2016 | 07-06-2016 | TRANSFERENCIAS DE OTRAS ENTIDADES XESUS MANUEL GARRIDO GONZALEZ | 145,00 EUR | 28.921,94 EUR |
| 07-06-2016 | 07-06-2016 | TRANSFERENCIAS DE OTRAS ENTIDADES MATA NUNEZ JOSE LUIS | 290,00 EUR | 29.211,94 EUR |
| 09-06-2016 | 09-06-2016 | TRANSFERENCIAS PROPIA ENTIDAD UNIVERSIDADE DE SANTIAGO DE COMPOSTELA , | 51,00 EUR | 29.262,94 EUR |
| 17-06-2016 | 18-06-2016 | COMISION MANTENIMIENTO COMISION MANTENIMIENTO 18-06-2016 | -26,51 EUR | 29.236,43 EUR |
| 17-06-2016 | 18-06-2016 | COMISION ADMINISTRACION COMISION ADMINISTRACION 18-06-2016 | -48,00 EUR | 29.188,43 EUR |
| 20-06-2016 | 20-06-2016 | TRANSFERENCIAS PROPIA ENTIDAD DEPORTES PONTEVEDRA.PAGO FACTURA: 003/20 | 1.200,00 EUR | 30.388,43 EUR |
| 22-06-2016 | 22-06-2016 | TRANSFERENCIAS PROPIA ENTIDAD A.MANCERA-REEMBOLSO GTOS TECNIFICAC ION | -7,36 EUR | 30.381,07 EUR |
| 27-06-2016 | 27-06-2016 | TRANSFERENCIAS DE OTRAS ENTIDADES RAMON LUIS GIL SANCHEZ | 145,00 EUR | 30.526,07 EUR |
| 06-07-2016 | 06-07-2016 | TRANSFERENCIA AL EXTRANJERO INSCRIPCIONES FEGADO CATEGORIAS OPE N MT | -1.215,00 EUR | 29.311,07 EUR |
| 06-07-2016 | 06-07-2016 | COMISIONES Y GASTOS COMISIONES Y GASTOS | -3,65 EUR | 29.307,42 EUR |
| 06-07-2016 | 06-07-2016 | TRANSFERENCIA AL EXTRANJERO ENTRENAMIENTOS PREVIOS FEGADO AL MT BOC1 | -140,00 EUR | 29.167,42 EUR |
| 06-07-2016 | 06-07-2016 | COMISIONES Y GASTOS COMISIONES Y GASTOS | -1,80 EUR | 29.165,62 EUR |
| 06-07-2016 | 06-07-2016 | TRANSFERENCIA AL EXTRANJERO INSCRIPCIONES FEGADO EN ORI BTT N.A .D.A | -70,00 EUR | 29.095,62 EUR |
| 06-07-2016 | 06-07-2016 | COMISIONES Y GASTOS COMISIONES Y GASTOS | -1,80 EUR | 29.093,82 EUR |
| 11-07-2016 | 11-07-2016 | TRANSFERENCIAS PROPIA ENTIDAD FACTURA 004.2016 DE S.X. PARA O DEPORTE | 1.200,00 EUR | 30.293,82 EUR |
| 17-07-2016 | 17-07-2016 | OPERACIONES BANCARIAS CAMPING CONCURSO PAGO FTRA 352 ESTA NCIA | -6.941,00 EUR | 23.352,82 EUR |
| 17-07-2016 | 17-07-2016 | COMISIONES Y GASTOS COMISIONES Y GASTOS | -20,82 EUR | 23.332,00 EUR |
| 17-07-2016 | 17-07-2016 | TRANSFERENCIAS PROPIA ENTIDAD A.MANCERA-REEMBOLSO GTOS FARMACIA - SORI | -10,00 EUR | 23.322,00 EUR |
| 21-07-2016 | 21-07-2016 | TRANSFERENCIAS PROPIA ENTIDAD FACTURA N. 006/2016 DE X.G.SECRETARIA XE | 500,00 EUR | 23.822,00 EUR |
| 26-07-2016 | 26-07-2016 | TRANSFERENCIAS PROPIA ENTIDAD AUTOS RICO-BUS SORIA 1-6 JULIO | -2.398,00 EUR | 21.424,00 EUR |
| 26-07-2016 | 26-07-2016 | OPERACIONES EN OTRA CAJA TREVINCA LUDICAS 2016 OURENSE | -500,00 EUR | 20.924,00 EUR |
| 26-07-2016 | 26-07-2016 | COMISIONES Y GASTOS COMISIONES Y GASTOS | -1,80 EUR | 20.922,20 EUR |
| 22-08-2016 | 22-08-2016 | OPERACIONES EN OTRA CAJA ANA VARELA-AYUDA DESPLAZ.TECNIFICAC ION | -150,00 EUR | 20.772,20 EUR |
| 22-08-2016 | 22-08-2016 | COMISIONES Y GASTOS COMISIONES Y GASTOS | -1,80 EUR | 20.770,40 EUR |

ES74 2080 0059 4230 4001 3404 - Cuenta corriente

DESDE: 01-01-2016 HASTA: 19-12-2016

| F. OPERACION | F. VALOR | CONCEPTO | IMPORTE | SALDO |
|--------------|------------|---|--------------|---------------|
| 22-08-2016 | 22-08-2016 | OPERACIONES BANCARIAS ANGEL GARCIA-AYUDA DESPLAZ.TECNIFIC ACIO | -150,00 EUR | 20.620,40 EUR |
| 22-08-2016 | 22-08-2016 | COMISIONES Y GASTOS COMISIONES Y GASTOS | -1,80 EUR | 20.618,60 EUR |
| 22-08-2016 | 22-08-2016 | OPERACIONES BANCARIAS FRAN L.COSTOYA-AYUDA DESPLAZ.TECNIF ICAC | -150,00 EUR | 20.468,60 EUR |
| 22-08-2016 | 22-08-2016 | COMISIONES Y GASTOS COMISIONES Y GASTOS | -1,80 EUR | 20.466,80 EUR |
| 22-08-2016 | 22-08-2016 | TRANSFERENCIAS PROPIA ENTIDAD MARTIN ALVAREZ-AYUDA DESPLAZ.TECNIF ICAC | -150,00 EUR | 20.316,80 EUR |
| 22-08-2016 | 22-08-2016 | TRANSFERENCIAS PROPIA ENTIDAD AROMON REEMBOSO GTOS S.I.TREVINCA | -32,37 EUR | 20.284,43 EUR |
| 13-09-2016 | 13-09-2016 | TRANSFERENCIAS DE OTRAS ENTIDADES G70381603 XUNTA DE GALICIA | 7.483,00 EUR | 27.767,43 EUR |
| 26-09-2016 | 26-09-2016 | TRANSFERENCIAS DE OTRAS ENTIDADES CORNELIOS CLUB | 42,00 EUR | 27.809,43 EUR |
| 28-09-2016 | 28-09-2016 | OPERACIONES BANCARIAS CONVENIO CEO-RAID 2016-ALMERIA | -430,00 EUR | 27.379,43 EUR |
| 28-09-2016 | 28-09-2016 | COMISIONES Y GASTOS COMISIONES Y GASTOS | -1,80 EUR | 27.377,63 EUR |
| 28-09-2016 | 28-09-2016 | OPERACIONES BANCARIAS CONVENIO CEO-RAID 2016-ALMERIA | -430,00 EUR | 26.947,63 EUR |
| 28-09-2016 | 28-09-2016 | COMISIONES Y GASTOS COMISIONES Y GASTOS | -1,80 EUR | 26.945,83 EUR |
| 28-09-2016 | 28-09-2016 | TRANSFERENCIAS PROPIA ENTIDAD CONVENIO CEO-RAID 2016-ALMERIA | -430,00 EUR | 26.515,83 EUR |
| 28-09-2016 | 28-09-2016 | OPERACIONES BANCARIAS CONVENIO CEO-RAID 2016-ALMERIA | -430,00 EUR | 26.085,83 EUR |
| 28-09-2016 | 28-09-2016 | COMISIONES Y GASTOS COMISIONES Y GASTOS | -1,80 EUR | 26.084,03 EUR |
| 28-09-2016 | 28-09-2016 | OPERACIONES EN OTRA CAJA CONVENIO CEO-RAID 2016-ALMERIA | -430,00 EUR | 25.654,03 EUR |
| 28-09-2016 | 28-09-2016 | COMISIONES Y GASTOS COMISIONES Y GASTOS | -1,80 EUR | 25.652,23 EUR |
| 21-10-2016 | 21-10-2016 | TRANSFERENCIAS DE OTRAS ENTIDADES FEDERACION ESPANOLA DE ORIENTACION. | 561,50 EUR | 26.213,73 EUR |
| 21-10-2016 | 21-10-2016 | TRANSFERENCIAS PROPIA ENTIDAD ORGANIZACION PRUEBA LIGA GALLEGA O- BM, | -300,00 EUR | 25.913,73 EUR |
| 21-10-2016 | 21-10-2016 | OPERACIONES EN OTRA CAJA ORGANIZACION PRUEBA LIGA GALLEGA O- BM, | -300,00 EUR | 25.613,73 EUR |
| 21-10-2016 | 21-10-2016 | COMISIONES Y GASTOS COMISIONES Y GASTOS | -1,80 EUR | 25.611,93 EUR |
| 21-10-2016 | 21-10-2016 | TRANSFERENCIAS PROPIA ENTIDAD ORGANIZACION PRUEBA LIGA GALLEGA O- BM, | -300,00 EUR | 25.311,93 EUR |
| 21-10-2016 | 21-10-2016 | OPERACIONES EN OTRA CAJA V&D SERIGRAFIA-FTRAS 267 Y 266 ROLL UP+L | -338,80 EUR | 24.973,13 EUR |
| 21-10-2016 | 21-10-2016 | COMISIONES Y GASTOS COMISIONES Y GASTOS | -1,80 EUR | 24.971,33 EUR |
| 21-10-2016 | 21-10-2016 | TRANSFERENCIAS PROPIA ENTIDAD A.MACERA-REEMBOLSO GASTOS ENTRENAMI ENTO | -19,75 EUR | 24.951,58 EUR |
| 04-11-2016 | 04-11-2016 | TRANSFERENCIAS DE OTRAS ENTIDADES CLUB BRIGANTIA.AVENTURA | 60,00 EUR | 25.011,58 EUR |

ES74 2080 0059 4230 4001 3404 - Cuenta corriente

DESDE: 01-01-2016 HASTA: 19-12-2016

| F. OPERACION | F. VALOR | CONCEPTO | IMPORTE | SALDO |
|--------------|------------|---|---------------|---------------|
| 06-11-2016 | 06-11-2016 | TRANSFERENCIAS PROPIA ENTIDAD CLUB FLUVIAL DE LUGO.ALQUILER PINZAS P | 177,00 EUR | 25.188,58 EUR |
| 14-11-2016 | 14-11-2016 | TRANSFERENCIAS DE OTRAS ENTIDADES G70381603 ASOCIACION DEPORTIVA A FORNA | 123,00 EUR | 25.311,58 EUR |
| 15-11-2016 | 15-11-2016 | TRANSFERENCIAS DE OTRAS ENTIDADES CLUB MONTANA FERROL | 48,00 EUR | 25.359,58 EUR |
| 21-11-2016 | 21-11-2016 | OPERACIONES BANCARIAS RESIDENCIA O CASTRO-FEGADO RESERVA ALBER | -28,00 EUR | 25.331,58 EUR |
| 21-11-2016 | 21-11-2016 | COMISIONES Y GASTOS COMISIONES Y GASTOS | -1,80 EUR | 25.329,78 EUR |
| 29-11-2016 | 29-11-2016 | OPERACIONES BANCARIAS USO TRACKTHERACE LIGA GALLEGA O-BM (PRUE | -1.246,30 EUR | 24.083,48 EUR |
| 29-11-2016 | 29-11-2016 | COMISIONES Y GASTOS COMISIONES Y GASTOS | -3,74 EUR | 24.079,74 EUR |
| 29-11-2016 | 29-11-2016 | OPERACIONES EN OTRA CAJA M-VINAGRE-REEMBOLSO GASTOS CLINIC 2 6-27 | -104,16 EUR | 23.975,58 EUR |
| 29-11-2016 | 29-11-2016 | COMISIONES Y GASTOS COMISIONES Y GASTOS | -1,80 EUR | 23.973,78 EUR |
| 29-11-2016 | 29-11-2016 | OPERACIONES EN OTRA CAJA A.MINGUEZ-DESPLAZAMIENTO Y MANUTENC ION | -302,80 EUR | 23.670,98 EUR |
| 29-11-2016 | 29-11-2016 | COMISIONES Y GASTOS COMISIONES Y GASTOS | -1,80 EUR | 23.669,18 EUR |
| 05-12-2016 | 05-12-2016 | OPERACIONES BANCARIAS MARTIN MORALES-TROFEOS LIGA GALEGA ORIEN | -912,34 EUR | 22.756,84 EUR |
| 05-12-2016 | 05-12-2016 | COMISIONES Y GASTOS COMISIONES Y GASTOS | -2,74 EUR | 22.754,10 EUR |
| 16-12-2016 | 17-12-2016 | COMISION MANTENIMIENTO COMISION MANTENIMIENTO 17-12-2016 | -29,00 EUR | 22.725,10 EUR |
| 16-12-2016 | 17-12-2016 | COMISION ADMINISTRACION COMISION ADMINISTRACION 17-12-2016 | -34,80 EUR | 22.690,30 EUR |
| 18-12-2016 | 18-12-2016 | OPERACIONES BANCARIAS COMIDA ASAMBLEA GENERAL 17/12/16 | -175,00 EUR | 22.515,30 EUR |
| 18-12-2016 | 18-12-2016 | COMISIONES Y GASTOS COMISIONES Y GASTOS | -1,80 EUR | 22.513,50 EUR |
| 18-12-2016 | 18-12-2016 | TRANSFERENCIAS PROPIA ENTIDAD ARTABROS-CONVENIO MAPAS PRIMER PAGO | -1.558,55 EUR | 20.954,95 EUR |

D) RELACIÓN DE CONVENIOS SUSCRITOS POR LA FEGADO

CONVENIOS FEGADO 2016

(Actualizado a 19 diciembre 2016)

I. CON CLUBES FEGADO

A) EN VIRTUD DEL «PLAN DE APOYO ECONÓMICO PARA LA ORGANIZACIÓN DE PRUEBAS OFICIALES DE ORIENTACIÓN EN MAPA NUEVO»

1.- Convenio que regula la compensación por gastos y trámites relativa a la actividad deportiva y competición ordinaria de la Federación Gallega de Orientación (FEGADO) con el club Montañeiros de Pontevedra, relativo a organización de pruebas oficiales federadas en mapa nuevo, de 13 febrero 2016, por importe de 1.600,00 euros a favor del club.

2.- Convenio que regula la compensación por gastos y trámites relativa a la actividad deportiva y competición ordinaria de la Federación Gallega de Orientación (FEGADO) con el club AD APA Liceo de A Coruña, relativo a organización de pruebas oficiales federadas en mapa nuevo, de 13 febrero 2016, por importe de 660,00 euros a favor del club.

3.- Convenio que regula la compensación por gastos y trámites relativa a la actividad deportiva y competición ordinaria de la Federación Gallega de Orientación (FEGADO) con el club Limiactiva de Xinzo de Limia, relativo a organización de pruebas oficiales federadas en mapa nuevo, de 13 febrero 2016, por importe de 1.050,00 euros a favor del club.

4.- Convenio que regula la compensación por gastos y trámites relativa a la actividad deportiva y competición ordinaria de la Federación Gallega de Orientación (FEGADO) con el club Sociedad de Montaña Ártabros de A Coruña, relativo a organización de pruebas oficiales federadas en mapa nuevo, de 19 diciembre 2016, por importe de 3.557,00 euros a favor del club.

B) EN VIRTUD DEL PLAN DE APOYO A LA REALIZACIÓN DE PRUEBAS OFICIALES DE ORIENTACIÓN EN BICICLETA DE MONTAÑA

- 1.- Convenio que regula la compensación por gastos y trámites relativa a la actividad deportiva y competición ordinaria de la Federación Gallega de Orientación (FEGADO) con el club ADC Arnela de Porto do Son, relativo a organización de prueba de la IV Liga Gallega de Orientación en Bicicleta de Montaña, de 13 febrero 2016, por importe de 300,00 euros a favor del club.
- 2.- Convenio que regula la compensación por gastos y trámites relativa a la actividad deportiva y competición ordinaria de la Federación Gallega de Orientación (FEGADO) con el club AD Jarnachas de Arteixo, relativo a organización de prueba de la IV Liga Gallega de Orientación en Bicicleta de Montaña, de 13 febrero 2016, por importe de 300,00 euros a favor del club.
- 3.- Convenio que regula la compensación por gastos y trámites relativa a la actividad deportiva y competición ordinaria de la Federación Gallega de Orientación (FEGADO) con el club AROMON de Pontevedra, relativo a organización de prueba de la IV Liga Gallega de Orientación en Bicicleta de Montaña, de 1 septiembre 2016, por importe de 300,00 euros a favor del club.
- 4.- Convenio que regula la compensación por gastos y trámites relativa a la actividad deportiva y competición ordinaria de la Federación Gallega de Orientación (FEGADO) con el club Brigantia Aventura de A Coruña, relativo a organización de prueba de la IV Liga Gallega de Orientación en Bicicleta de Montaña, de 1 septiembre 2016, por importe de 300,00 euros a favor del club.
- 5.- Convenio que regula la compensación por gastos y trámites relativa a la actividad deportiva y competición ordinaria de la Federación Gallega de Orientación (FEGADO) con el club Fluvial de Lugo, relativo a organización de prueba de la IV Liga Gallega de Orientación en Bicicleta de Montaña, de 1 septiembre 2016, por importe de 300,00 euros a favor del club.

C) EN VIRTUD DEL ANEXO I DEL CONVENIO ENTRE LA SECRETARÍA XERAL PARA O DEPORTE DE LA XUNTA DE GALICIA Y LA FEGADO

- 1.- Convenio que regula la compensación por gastos y trámites entre la Federación Gallega de Orientación y el club Montañeiros de Pontevedra, relativa al desarrollo de «Outros proxectos de especial relevancia. Campeonato de España de orientación a pé absoluto e por grupos de idade» (en virtud del Anexo I del Convenio entre la Secretaría Xeral para o Deporte de la Xunta de Galicia y la Federación Gallega de Orientación), de 20 febrero 2016, por importe de 1.000 euros a favor del club.
- 2.- Convenio que regula la compensación por gastos y trámites entre la Federación Gallega de Orientación y el club Cornelios Raid de As Neves, relativa al desarrollo de «Outros proxectos de especial relevancia. Proba de Liga Española de Raid de Orientación» (en virtud del anexo I del Convenio entre la Secretaría Xeral para o Deporte de la Xunta de Galicia y la Federación Gallega de Orientación), de 20 febrero 2016, por importe de 1.000 euros a favor del club.

D) PARA LA REALIZACIÓN DE LOS CAMPEONATOS ESCOLARES PROVINCIALES Y AUTONÓMICO DE ORIENTACIÓN A PIE

- 1.- Convenio que regula la compensación por gastos y trámites relativa a la actividad deportiva en edad escolar de la Federación Gallega de Orientación (FEGADO) con el club AD APA Liceo de A Coruña, de 27 febrero 2016, por importe de 1.200 euros a favor del club.
- 2.- Convenio que regula la compensación por gastos y trámites relativa a la actividad deportiva en edad escolar de la Federación Gallega de Orientación (FEGADO) con el club Fluvial de Lugo, de 27 febrero 2016, por importe de 1.200 euros a favor del club.
- 3.- Convenio que regula la compensación por gastos y trámites relativa a la actividad deportiva en edad escolar de la Federación Gallega de Orientación (FEGADO) con el club Pena Trevinca de O Barco de Valdeorras, de 27 febrero 2016, por importe de 1.200 euros a favor del club.
- 4.- Convenio que regula la compensación por gastos y trámites relativa a la actividad deportiva en edad escolar de la Federación Gallega de Orientación (FEGADO) con el club Montañeiros de Pontevedra, de 27 febrero 2016, por importe de 1.200 euros a favor del club.
- 5.- Convenio que regula la compensación por gastos y trámites relativa a la actividad deportiva en edad escolar de la Federación Gallega de Orientación (FEGADO) con el club Pena Trevinca de O Barco de Valdeorras, de 1 abril 2016, para la celebración del Campeonato Autonómico Escolar de O-Pie, por importe de 500 euros.

E) PARA FOMENTAR LA PARTICIPACIÓN EN EL CAMPEONATO DE ESPAÑA DE O-BM 2016 (REQUENA-VALENCIA, 16-17 ABRIL)

- 1.- Convenio que regula la compensación por gastos y trámites relativa a la actividad deportiva y competición ordinaria de la Federación Gallega de Orientación (FEGADO) con el club Agrupación Deportiva IES Sabón de Arteixo-Coruña, relativo a la participación en el Campeonato de España de Orientación en Bicicleta de Montaña de Requena-Valencia (16-17 abril 2016), de 11 abril 2016, por importe de 98 euros a favor del club.
- 2.- Convenio que regula la compensación por gastos y trámites relativa a la actividad deportiva y competición ordinaria de la Federación Gallega de Orientación (FEGADO) con el club Adventure Addicts de Paderne-A Coruña, relativo a la participación en el Campeonato de España de Orientación en Bicicleta de Montaña de Requena-Valencia (16-17 abril 2016), de 11 abril 2016, por importe de 474 euros a favor del club.

3.- Convenio que regula la compensación por gastos y trámites relativa a la actividad deportiva y competición ordinaria de la Federación Gallega de Orientación (FEGADO) con el club Brigantia Aventura de A Coruña, relativo a la participación en el Campeonato de España de Orientación en Bicicleta de Montaña de Requena-Valencia (16-17 abril 2016), de 11 abril 2016, por importe de 196 euros a favor del club.

4.- Convenio que regula la compensación por gastos y trámites relativa a la actividad deportiva y competición ordinaria de la Federación Gallega de Orientación (FEGADO) con el club Gallaecia Raid de A Coruña, relativo a la participación en el Campeonato de España de Orientación en Bicicleta de Montaña de Requena-Valencia (16-17 abril 2016), de 11 abril 2016, por importe de 601 euros a favor del club.

5.- Convenio que regula la compensación por gastos y trámites relativa a la actividad deportiva y competición ordinaria de la Federación Gallega de Orientación (FEGADO) con el club Fluvial de Lugo, relativo a la participación en el Campeonato de España de Orientación en Bicicleta de Montaña de Requena-Valencia (16-17 abril 2016), de 11 abril 2016, por importe de 509 euros a favor del club.

6.- Convenio que regula la compensación por gastos y trámites relativa a la actividad deportiva y competición ordinaria de la Federación Gallega de Orientación (FEGADO) con el club Pena Trevinca de O Barco de Valdeorras-Ourense, relativo a la participación en el Campeonato de España de Orientación en Bicicleta de Montaña de Requena-Valencia (16-17 abril 2016), de 11 abril 2016, por importe de 88 euros a favor del club.

F) PARA FOMENTAR LA PARTICIPACIÓN EN EL CAMPEONATO DE ESPAÑA DE RAID 2016 (ALMERÍA, 1-2 OCTUBRE)

1.- Convenio que regula la compensación por gastos y trámites relativa a la actividad deportiva y competición ordinaria de la Federación Gallega de Orientación (FEGADO) con el club Adventure Addicts de Paderne-A Coruña, relativo a la participación en el Campeonato de España de Raid (Almería, 1-2 octubre), de 18 septiembre 2016, por importe de 430,00 euros a favor del club.

2.- Convenio que regula la compensación por gastos y trámites relativa a la actividad deportiva y competición ordinaria de la Federación Gallega de Orientación (FEGADO) con el club Montaña Ferrol-A Coruña, relativo a la participación en el Campeonato de España de Raid (Almería, 1-2 octubre), de 18 septiembre 2016, por importe de 430,00 euros a favor del club.

3.- Convenio que regula la compensación por gastos y trámites relativa a la actividad deportiva y competición ordinaria de la Federación Gallega de Orientación (FEGADO) con el club Fluvial de

Lugo, relativo a la participación en el Campeonato de España de Raid de Almería (1-2 octubre), de 18 septiembre 2016, por importe de 430,00 euros a favor del club.

4.- Convenio que regula la compensación por gastos y trámites relativa a la actividad deportiva y competición ordinaria de la Federación Gallega de Orientación (FEGADO) con el club Cornelios Raid de As Neves-Pontevedra, relativo a la participación en el Campeonato de España de Raid de Almería (1-2 octubre), de 18 septiembre 2016, por importe de 430,00 euros a favor del club.

5.- Convenio que regula la compensación por gastos y trámites relativa a la actividad deportiva y competición ordinaria de la Federación Gallega de Orientación (FEGADO) con el club Budiñoraid-A Forna de Porriño-Pontevedra, relativo a la participación en el Campeonato de España de Raid de Almería (1-2 octubre), de 18 septiembre 2016, por importe de 430,00 euros a favor del club.

II. CON LA FEDERACIÓN ESPAÑOLA DE ORIENTACIÓN

1.- Convenio que regula la compensación por gastos y trámites de licencias de la Federación Española de Orientación (FEDO), para la temporada 2016, de 29 enero 2016 en virtud del cual la FEDO, una vez descontada la cantidad del coste del seguro deportivo, abona a la FEGADO el 50 por ciento de la cantidad restante, y más en concreto:

| | |
|---|----------|
| - Por cada licencia O-Pie tipo A: | 22,50 €. |
| - Por cada licencia O-Pie tipo B: | 22,50 €. |
| - Por cada licencia O-Pie tipo C: | 6,00 €. |
| - Por cada licencia tipo Raid: | 27,50 €. |
| - Por cada licencia tipo Raid Internacional: | 40,00 €. |
| - Por cada licencia O-BM tipo Senior A: | 22,50 €. |
| - Por cada licencia O-BM tipo Veteranos-Senior B: | 22,50 €. |
| - Por cada licencia O-BM tipo Junior: | 6,00 €. |

III. CON LA SECRETARÍA XERAL PARA O DEPORTE DE LA XUNTA DE GALICIA

1.- Convenio de colaboración entre la Secretaría Xeral para o Deporte y la Federación deportiva Gallega de Orientación para la realización del programa de promoción y desarrollo de su modalidad deportiva para el año 2016, de 16 de febrero de 2016, por importe total de 12.471 euros.

PROGRAMA 2. ACTIVIDAD DEPORTIVA Y COMPETICIÓN ORDINARIA

| RESUMEN ECONÓMICO | PREVISTO 2016 | REALIZADO 2016 | IMPUTADO AL CONVENIO SXD-FEGADO |
|------------------------------|--------------------------|---------------------------|--|
| Programa 1 FUNCIONAMIENTO | 650,00 € | 803,92 € | 300,00 € |
| Programa 2 COMPETICIÓN | 20.606,00 € | 20.194,08 € | 8.171,00 € |
| Programa 3 TECNIFICACIÓN | 7.124,00 € | 10.581,20 € | 2.000,00 € |
| Programa 4 EDAD ESCOLAR | 5.300,00 € | 5.800,00 € | 0,00 € |
| Programa 5 OTROS | 500,00 € | 2.000,00 € | 2.000,00 € |
| TOTAL | 34.180,00 € | 39.379,20 € | 12.471,00 € |

A) LICENCIAS DE TEMPORADA

TEMPORADA 2016 > 612 LICENCIAS (A 19 diciembre 2016)

DESGLOSE POR TIPO DE LICENCIA

| | ESTAT. 2014 | | TERRIT. 2014 | TOTALES 2014 | 2015 | % | 2016 | % |
|----|----------------|----|-----------------|-----------------|------|-------|------|---|
| B1 | 63 | TB | 208 | 271 | 238 | 36,61 | 200 | |
| C1 | 27 | TC | 121 | 148 | 129 | 19,84 | 114 | |
| R | 149 | TR | 131 | 280 | 278 | 42,76 | 282 | |
| A1 | - | - | - | - | - | - | 2 | |
| A2 | - | - | - | - | 3 | 0,46 | 1 | |
| B2 | - | - | - | - | 1 | 0,15 | 1 | |
| R1 | - | - | - | - | 1 | 0,15 | 13 | |
| | 239 | | 460 | 699 | 650 | | 612 | |

DESGLOSE IMPACTO ECONÓMICO LICENCIAS

| | NÚMERO LICENCIAS | IMPORTE TOTAL | CUOTA SEGURO (10 €) | CUOTA FEDO (50%) | CUOTA FEGADO (50%) |
|----|---------------------|------------------|------------------------|---------------------|-----------------------|
| B1 | 200 | x 55 = 11.000 € | 2.000 | 4.500 | 4.500 |
| C1 | 114 | x 22 = 2.508 € | 1.140 | 684 | 684 |
| R | 282 | x 65 = 18.265 € | 2.820 | 7.755 | 7.755 |
| A1 | 2 | x 55 = 110 € | 20 | 45 | 45 |
| B2 | 1 | x 55 = 55 € | 10 | 22,5 | 22,5 |
| R1 | 13 | x 90 = 1.170 € | 130 | 520 | 520 |
| | | 33.173 € | 6.120 | 13.526,5 | 13.526,5 |

DESGLOSE POR EDADES

VETERANO (35 AÑOS O MÁS) > 398 (30 + 128 + 240) > 65,03%

| 55 AÑOS O MÁS | | 45 A 54 AÑOS | | 35 A 44 AÑOS | |
|---------------|-----------|--------------|-------------|--------------|--------------|
| 1951 | 2 (2+0) | 1962 | 3 (2+1) | 1972 | 17 (11+6) |
| 1952 | 1 (1+0) | 1963 | 6 (4+2) | 1973 | 15 (9+6) |
| 1953 | - | 1964 | 6 (5+1) | 1974 | 29 (15+14) |
| 1954 | 2 (1+1) | 1965 | 8 (6+2) | 1975 | 29 (24+5) |
| 1955 | 2 (2+0) | 1966 | 11 (7+4) | 1976 | 27 (18+9) |
| 1956 | 3 (2+1) | 1967 | 5 (3+2) | 1977 | 32 (23+9) |
| 1957 | 4 (3+1) | 1968 | 24 (18+6) | 1978 | 28 (22+6) |
| 1958 | 4 (3+1) | 1969 | 15 (14+1) | 1979 | 23 (16+7) |
| 1959 | 7 (4+3) | 1970 | 25 (19+6) | 1980 | 17 (11+6) |
| 1960 | 3 (3+0) | 1971 | 25 (19+6) | 1981 | 23 (16+7) |
| 1961 | 2 (0+2) | | | | |
| | 30 (21+9) | | 128 (97+31) | | 240 (165+75) |

SENIOR (21 A 34 AÑOS, INCLUIDOS) > 100 (67 + 33) > 16,33%

| DE 28 A 34 AÑOS | | DE 21 A 27 AÑOS | |
|-----------------|------------|-----------------|-----------|
| 1982 | 16 (12+4) | 1989 | 7 (4+3) |
| 1983 | 12 (10+2) | 1990 | 7 (6+1) |
| 1984 | 13 (8+5) | 1991 | 7 (6+1) |
| 1985 | 9 (5+4) | 1992 | 3 (3+0) |
| 1986 | 10 (9+1) | 1993 | 4 (2+2) |
| 1987 | 5 (4+1) | 1994 | 3 (3+0) |
| 1988 | 2 (1+1) | 1995 | 2 (0+2) |
| | 67 (49+18) | | 33 (24+9) |

MENORES DE 21 AÑOS (DE 6 A 20) > 114 (33 + 64 + 17) > 18,62%

| DE 16 A 20 AÑOS | | DE 10 A 15 AÑOS | | HASTA 9 AÑOS | |
|-----------------|------------|-----------------|------------|--------------|-----------|
| 1996 | 8 (7+1) | 2001 | 13 (8+5) | 2007 | 5 (3+2) |
| 1997 | 4 (2+2) | 2002 | 10 (8+2) | 2008 | 5 (3+2) |
| 1998 | 5 (5+0) | 2003 | 10 (5+5) | 2009 | 3 (3+0) |
| 1999 | 11 (5+6) | 2004 | 12 (9+3) | 2010 | 2 (0+2) |
| 2000 | 5 (3+2) | 2005 | 14 (3+11) | 2011 | 1 (0+1) |
| | | 2006 | 5 (4+1) | 2012 | 1 (1+0) |
| | 33 (22+11) | | 64 (37+27) | | 17 (10+7) |

DESGLOSE POR CLUBES Y SEXO

| | 2014 | | 2015 | | 2016 | H | M |
|-----------------|------------|-----|----------------------------|-----|------------|------------|------------|
| 1.- FLUVIAL | 95 | +7 | 102 | -36 | 66 | 46 | 17 |
| 2.- GALLAECIA | 87 | -17 | 70 | +3 | 73 | 48 | 25 |
| 3.- AROMON | 84 | -6 | 78 | -15 | 63 | 46 | 17 |
| 4.- LICEO | 49 | -15 | 34 | +1 | 35 | 22 | 13 |
| 5.- M. FERROL | 44 | -12 | 32 | -3 | 29 | 23 | 6 |
| 6.- BRIGANTIA | 41 | +2 | 43 | +1 | 44 | 34 | 10 |
| 7.- UNIV. VIGO | 40 | +1 | 41 | -11 | 30 | 18 | 12 |
| 8.- ÁRTABROS | 31 | -2 | 29 | +4 | 33 | 22 | 11 |
| 9.- P. TREVINCA | 29 | +1 | 30 | -4 | 26 | 16 | 10 |
| 10.- FAICAMIÑO | 21 | -4 | 17 | -6 | 11 | 9 | 2 |
| 11.- ARNELA | 20 | +10 | 30 | +7 | 37 | 25 | 12 |
| 12.- USC | 19 | +2 | 21 | -3 | 18 | 10 | 8 |
| 13.- ROBALIZA | 18 | -6 | 12 | +5 | 17 | 5 | 12 |
| 14.- SEO | 18 | -8 | 10 | +2 | 12 | 8 | 4 |
| 15.- JARNACHAS | 17 | -4 | 13 | -7 | 6 | 5 | 1 |
| 16.- IES SABÓN | 15 | -7 | 8 | = | 8 | 5 | 3 |
| 17.- LIMIACTIVA | 15 | -8 | 7 | -2 | 5 | 4 | 1 |
| 18.- HABELAS H. | 14 | +1 | 15 | +2 | 17 | 13 | 4 |
| 19.- CORNELIOS | 13 | +4 | 17 | +11 | 28 | 23 | 5 |
| 20.- A PEDROSA | 11 | -3 | 8 | +4 | 12 | 7 | 5 |
| 21.- COCO | 10 | +1 | 11 | +1 | 12 | 11 | 1 |
| 22.- AAddicts | 5 | +1 | 6 | +1 | 7 | 6 | 1 |
| 23.- BUDIÑO | 3 | +7 | 10 | +7 | 17 | 12 | 5 |
| 24.- SAN ROQUE | - | +6 | 6 | = | 6 | 5 | 0 |
| | 699 | | 650 | | 612 | 425 | 187 |
| | | | 439M (67,5) 211F (32,4) | | | 69,44% | 30,55% |

| x_licT_fm | It_PER::nombre | It_PER::ape1 | It_PER::ape2 | It_ENT_club::alias | kfn_idCa | idIt_PER::fNac | | |
|-----------|------------------|--------------|--------------|--------------------|----------|----------------|------------|----|
| 15004961 | Soraya Elvira | Alvarez | Milano | A PEDROSA ORRO | Raid | R | 29/11/1959 | 1 |
| 15001067 | Jacob | Canedo | Monasterio | A PEDROSA ORRO | Raid | R | 15/04/1981 | 2 |
| 15001104 | Xan | Carballo | Alvarez | A PEDROSA ORRO | Raid | R | 07/01/1990 | 3 |
| 15001103 | Juan Carlos | Carballo | Fernández | A PEDROSA ORRO | Raid | R | 19/01/1959 | 4 |
| 15004963 | Juan Antonio | Doce | Serrano | A PEDROSA ORRO | Raid | R | 17/02/1990 | 5 |
| 15003929 | Helena | Fernández | García | A PEDROSA ORRO | F-12 | C1 | 24/06/2005 | 6 |
| 15003928 | Jorge | Fernández | García | A PEDROSA ORRO | M-14 | C1 | 20/03/2003 | 7 |
| 15001064 | Jose | Fernández | Suarez | A PEDROSA ORRO | M-40 | B1 | 11/03/1971 | 8 |
| 15002696 | Elena | Fernández de | Maneiro | A PEDROSA ORRO | F-40 | B1 | 27/09/1974 | 9 |
| 15004962 | Clara | García | Gómez | A PEDROSA ORRO | M-40 | B1 | 09/05/1971 | 10 |
| 15005914 | Aracelis | Ortegano | Pérez | A PEDROSA ORRO | F-40 | B1 | 19/10/1971 | 11 |
| 15006958 | David | Valiño | Martínez | A PEDROSA ORRO | Raid | R | 08/07/1990 | 12 |
| 15007421 | María Carmen | Abal | Abeijón | ADC ARNELA | F-21B | B1 | 26/02/1966 | 13 |
| 15006499 | Denis | Arufe | Calo | ADC ARNELA | M-16 | C1 | 02/11/2001 | 14 |
| 15006495 | Juan | Arufe | Santamaría | ADC ARNELA | M-35A | B1 | 16/05/1976 | 15 |
| 15007424 | Pablo | Baamonde | Arufe | ADC ARNELA | M-21B | B1 | 15/03/1982 | 16 |
| 15007827 | Maruxa | Barca | López | ADC ARNELA | F-21B | B1 | 03/03/1977 | 17 |
| 15007824 | Enrique | Cambón | Maneiro | ADC ARNELA | M-21B | B1 | 30/10/1980 | 18 |
| 15001070 | Alejandra | Carro | Mahía | ADC ARNELA | Raid | R | 18/11/1976 | 19 |
| 15007825 | Ventura | Ces | Armental | ADC ARNELA | M-21B | B1 | 31/08/1991 | 20 |
| 15007826 | Fernando | Dosil | Bouzas | ADC ARNELA | F-35A | B1 | 15/12/1978 | 21 |
| 15004374 | Gema | Fernández | Torres | ADC ARNELA | F-21A | B1 | 18/08/1976 | 22 |
| 15006492 | Irene | Fernández | Torres | ADC ARNELA | F-21B | B1 | 26/02/1972 | 23 |
| 15003559 | José Manuel | Fernández | Torres | ADC ARNELA | Raid | R | 08/01/1971 | 24 |
| 15003538 | Ramón | Fernández | Torres | ADC ARNELA | Raid | R | 01/02/1975 | 25 |
| 15007426 | Margarita | García | Paz | ADC ARNELA | F-21B | B1 | 15/07/1980 | 26 |
| 15001071 | David | Lareo | Martinez | ADC ARNELA | Raid | R | 16/07/1979 | 27 |
| 15007423 | Jaime | López | Sánchez | ADC ARNELA | M-50 | B1 | 13/03/1963 | 28 |
| 15006497 | Elena | Lourido | Gacifío | ADC ARNELA | F-21B | B1 | 07/08/1986 | 29 |
| 15007425 | Susana | Míguez | Sampedro | ADC ARNELA | F-21B | B1 | 16/12/1974 | 30 |
| 15004913 | Santiago Amador | Oujo | Castelo | ADC ARNELA | M-45 | B1 | 14/03/1970 | 31 |
| 15005868 | Lois | Oujo | Fernandez | ADC ARNELA | M-12 | C1 | 20/01/2004 | 32 |
| 15005866 | Antia | Oujo | Perez | ADC ARNELA | F-18/20B | C1 | 28/12/1999 | 33 |
| 15005867 | Nerea | Oujo | Perez | ADC ARNELA | F-14 | C1 | 29/12/2003 | 34 |
| 15006496 | Gelasio | Oujo | Pouso | ADC ARNELA | M-35A | B1 | 07/04/1973 | 35 |
| 15006493 | José Luis | Oujo | Pouso | ADC ARNELA | M-35A | B1 | 12/01/1969 | 36 |
| 15007427 | Uxía | Pérez | García | ADC ARNELA | F-12 | C1 | 05/11/2004 | 37 |
| 15006491 | María Del Pilar | Pérez | Torres | ADC ARNELA | F-35A | B1 | 25/07/1971 | 38 |
| 15007422 | Manuel Antonio | Piñeiro | Pouso | ADC ARNELA | M-40 | B1 | 30/09/1970 | 39 |
| 15007367 | Xurxo | Romero | Miyares | ADC ARNELA | M-14 | C1 | 25/08/2002 | 40 |
| 15003537 | Alberto | Santos | Blanco | ADC ARNELA | Raid | R | 06/02/1975 | 41 |
| 15004971 | María | Santos | Cambón | ADC ARNELA | F-21A | B1 | 21/12/1980 | 42 |
| 15006498 | Eloi | Serantes | Abal | ADC ARNELA | M-14 | C1 | 16/10/2003 | 43 |
| 15006494 | Camilo | Serantes | Maneiro | ADC ARNELA | M-50 | B1 | 21/02/1964 | 44 |
| 15001102 | Jorge Manrique | Varela | Ferreiro | ADC ARNELA | Raid | R | 04/06/1977 | 45 |
| 15007372 | Manuel | Ventoso | Piñeiro | ADC ARNELA | M-18A | C1 | 01/08/1999 | 46 |
| 15008232 | Alejandro | Victorero | Domínguez | ADC ARNELA | | | 18/06/1999 | 47 |
| 15008233 | Óscar | Victorero | Domínguez | ADC ARNELA | | | 23/05/2002 | 48 |
| 15008231 | Jorge | Victorero | Rey | ADC ARNELA | | | 19/12/1966 | 49 |
| 15003931 | Francisco Javier | López | Costoya | ADVENTURE ADDIC | Raid | R | 15/09/1968 | 50 |
| 15007112 | Javier | López | González | ADVENTURE ADDIC | M-14 | C1 | 18/10/2003 | 51 |
| 15007113 | Nicolás | López | González | ADVENTURE ADDIC | M-12 | C1 | 27/02/2005 | 52 |
| 15003938 | Veronica | Montes | Villar | ADVENTURE ADDIC | Raid | R | 24/11/1983 | 53 |
| 15001164 | Alberto | Taboada | Pintor | ADVENTURE ADDIC | Raid | R | 19/09/1985 | 54 |
| 15007365 | Agustín | Crespo | Figueroa | ADVENTURE ADDIC | Raid | R | 11/12/1984 | 55 |

| | | | | | | | | |
|----------|------------------|-------------|-------------|-----------------|----------|----|------------|-----|
| 15005277 | Luis | Lomba | Sánchez | ADVENTURE ADDIC | Raid | R | 13/02/1979 | 56 |
| 15001035 | Alberto | Arufe | Varela | APA LICEO | Raid | R | 16/08/1970 | 57 |
| 15001036 | Javier | Arufe | Varela | APA LICEO | Raid | R | 11/12/1971 | 58 |
| 15002633 | José Ramón | Bugallo | García | APA LICEO | M-65 | B1 | 17/11/1951 | 59 |
| 15002641 | Julío | Cañas | Lara | APA LICEO | M-35B | B1 | 30/06/1976 | 60 |
| 15002654 | David | Casado | Bravo | APA LICEO | Raid | R | 17/08/1972 | 61 |
| 15003974 | Eva | Casado | Nuñez | APA LICEO | F-12 | C1 | 15/07/2006 | 62 |
| 15007296 | Martín | Casado | Núñez | APA LICEO | M-12 | C1 | 05/06/2009 | 63 |
| 15003099 | Julio Miguel | Castedo | López | APA LICEO | M-21B | B1 | 14/02/1984 | 64 |
| 15002657 | Pablo | Castedo | López | APA LICEO | M-35B | B1 | 08/09/1980 | 65 |
| 15003198 | José Antonio | Castrillón | Manso | APA LICEO | M-35B | B1 | 09/07/1977 | 66 |
| 15007885 | Alberto | Delgado | Izarra | APA LICEO | M-45 | B1 | 24/10/1970 | 67 |
| 15007886 | Antía | Delgado | Liñeira | APA LICEO | F-12 | C1 | 15/03/2005 | 68 |
| 15006069 | Laura | Garrido | Martinez | APA LICEO | F-18A | C1 | 28/02/1999 | 69 |
| 15007887 | Pilar | Liñeira | Iglesias | APA LICEO | F-45 | B1 | 02/11/1967 | 70 |
| 15002636 | Jesús | Martínez | Girón | APA LICEO | M-55 | B1 | 11/08/1957 | 71 |
| 15001030 | Ivan | Mera | García | APA LICEO | M-21A | B1 | 20/02/1980 | 72 |
| 15002644 | Alfonso | Navia | Álvarez | APA LICEO | M-45 | B1 | 04/09/1967 | 73 |
| 15001032 | Mª José | Naya | López | APA LICEO | F-60 | B1 | 28/07/1956 | 74 |
| 15002638 | Fernando | Nuñez | Pol | APA LICEO | M-40 | B1 | 24/12/1975 | 75 |
| 15007583 | Elia | Núñez | Otero | APA LICEO | Raid | R | 01/06/1972 | 76 |
| 15003973 | Maria | Pardo | Villaverde | APA LICEO | F-40 | B1 | 03/11/1972 | 77 |
| 15001037 | Natalia Teresa | Pedre | Fernández | APA LICEO | F-40 | B1 | 15/01/1974 | 78 |
| 15002637 | Juan | Pérez | Chamorro | APA LICEO | M-60 | B1 | 04/12/1951 | 79 |
| 15007295 | Marta | Plaza | Pedre | APA LICEO | F-12 | C1 | 03/11/2005 | 80 |
| 15001039 | Mª Teresa | Rey | Souto | APA LICEO | F-55 | B1 | 29/07/1957 | 81 |
| 15002642 | Santiago | Riestra | González | APA LICEO | Raid | R | 31/12/1968 | 82 |
| 15005030 | Antia | Riestra | Rodríguez | APA LICEO | F-12 | C1 | 22/02/2005 | 83 |
| 15006290 | Carlos | Rodríguez | Díaz | APA LICEO | M-35B | B1 | 02/08/1981 | 84 |
| 15007816 | Daniel | Rodríguez | Pazos | APA LICEO | M-35B | B1 | 02/12/1980 | 85 |
| 15002643 | Ana | Rodríguez | Souto | APA LICEO | F-45 | B1 | 26/06/1970 | 86 |
| 15001038 | Alberto | Tabernero | Reboredo | APA LICEO | M-60 | B1 | 22/04/1956 | 87 |
| 15007738 | Diego | Tejo | García | APA LICEO | M-35B | B1 | 17/02/1980 | 88 |
| 15002647 | Iván | Vizcaíno | Ramos | APA LICEO | Raid | R | 02/02/1978 | 89 |
| 15008247 | Nestor | Campos | Gestal | APA LICEO | M-18/20B | C1 | 14/05/1999 | 90 |
| 15002625 | Marta | Gil | Pato | APA LICEO | F-18A | C1 | 26/01/1999 | 91 |
| 36001045 | Ángel | Álvarez | Serto | AROMON | Raid | R | 27/12/1976 | 92 |
| 36001041 | Javier | Alvelo | Fraguela | AROMON | M-50 | B1 | 24/12/1965 | 93 |
| 36003964 | Hugo | Antoñón | Casal | AROMON | M-12 | C1 | 20/03/2004 | 94 |
| 36003963 | Mateo | Antoñón | Casal | AROMON | M-16 | C1 | 09/09/2001 | 95 |
| 36003962 | Francisco Javier | Antoñón | Clemente | AROMON | M-45 | B1 | 14/01/1969 | 96 |
| 36002671 | Sonia | Arias | Lima | AROMON | F-40 | B1 | 09/05/1976 | 97 |
| 36006340 | Pablo | Barreiro | Fernandez | AROMON | Raid | R | 18/12/1976 | 98 |
| 36001050 | Manuel | Beloso | García | AROMON | Raid | R | 25/09/1969 | 99 |
| 36004918 | Alexandre | Beloso | Iglesias | AROMON | M-14 | C1 | 27/01/2003 | 100 |
| 36004919 | Mauro | Beloso | Iglesias | AROMON | M-12 | C1 | 13/02/2006 | 101 |
| 36005035 | Paula | De Diego De | Cañestro | AROMON | F-20A | C1 | 09/01/1997 | 102 |
| 36001061 | Ana María | Dios | González | AROMON | F-40 | B1 | 29/04/1975 | 103 |
| 36007667 | Aarón | Domínguez | Hermelo | AROMON | M-14 | C1 | 19/09/2002 | 104 |
| 36005409 | Antonio | Domínguez | Portas | AROMON | Raid | R | 27/12/1973 | 105 |
| 36001042 | Manuel | Fariña | Martínez | AROMON | M-45 | B1 | 29/03/1966 | 106 |
| 36001051 | Gonzalo | Fernández | Casalderrey | AROMON | Raid | R | 11/04/1978 | 107 |
| 36001249 | Ricardo | Figueroa | Fernández | AROMON | Raid | R | 23/08/1977 | 108 |
| 36001044 | Mónica | Figueroa | Leiro | AROMON | F-35A | B1 | 11/02/1980 | 109 |
| 36005499 | Juan Eugenio | Gutiérrez | Costas | AROMON | Raid | R | 01/10/1974 | 110 |
| 36001060 | Eduardo | Iglesias | Pesqueira | AROMON | M-50 | B1 | 24/11/1965 | 111 |

| | | | | | | | | |
|----------|-------------------|-----------|-------------|----------|----------|----|------------|-----|
| 36002665 | Iván | Loís | Serto | AROMON | M-18A | C1 | 10/06/1998 | 112 |
| 36005173 | Alejandro | Marín | Gómez-Nieve | AROMON | Raid | R | 07/09/1975 | 113 |
| 36001057 | Adrián | Moreira | Alonso | AROMON | RAID INT | RI | 25/08/1990 | 114 |
| 36005501 | Xián | Novoa | Gutiérrez | AROMON | M-12 | C1 | 18/04/2005 | 115 |
| 36006905 | Antonio | Omil | Beloso | AROMON | M-45 | B1 | 05/01/1967 | 116 |
| 36006907 | Lois | Omil | Pazos | AROMON | M-16 | C1 | 26/06/2001 | 117 |
| 36006906 | Susana | Pazos | Fernández | AROMON | F-21B | B1 | 06/05/1968 | 118 |
| 36001053 | Adrián | Pérez | Alonso | AROMON | Raid | R | 24/08/1991 | 119 |
| 36001052 | Alicia | Pérez | Alonso | AROMON | Raid | R | 20/10/1981 | 120 |
| 36001047 | José Antonio | Ricoy | Bugarín | AROMON | M-45 | B1 | 26/06/1968 | 121 |
| 36002670 | Sara | Ricoy | Rajoy | AROMON | F-18A | C1 | 12/05/1999 | 122 |
| 36001254 | Maikel | Rodríguez | Dominguez | AROMON | M-E | A1 | 20/03/1983 | 123 |
| 36005500 | María Jesús | Rodríguez | Mouriño | AROMON | Raid | R | 19/05/1985 | 124 |
| 36006904 | Noel | Rodríguez | Queipo | AROMON | F-21B | B1 | 19/10/1988 | 125 |
| 36001046 | Alfonso | Rosado | Frade | AROMON | Raid | R | 11/04/1978 | 126 |
| 36002673 | Mª Luisa | Sánchez | Vázquez | AROMON | F-50 | B1 | 04/04/1965 | 127 |
| 36007114 | Ángel | Soto | Boullosa | AROMON | Raid | R | 17/06/1992 | 128 |
| 36001059 | Manuel | Varela | Rivera | AROMON | Raid | R | 22/07/1988 | 129 |
| 36003525 | Francisco Xosé | Varela | Varela | AROMON | M-21B | B1 | 17/08/1981 | 130 |
| 36001049 | Francisco Javier | Veiga | Bugallo | AROMON | M-21B | B1 | 21/09/1973 | 131 |
| 36001239 | Carlota | Veiga | García | AROMON | Raid | R | 28/06/1976 | 132 |
| 15002701 | Roberto | Verde | Lareu | AROMON | Raid | R | 17/05/1979 | 133 |
| 36001056 | David | Araujo | Rua | AROMON | Raid | R | 21/04/1977 | 134 |
| 36004924 | Alberto | Braña | Veiga | AROMON | M-35B | B1 | 08/04/1981 | 135 |
| 36003524 | Gilberto | Díaz | Falcón | AROMON | M-50 | B1 | 03/12/1962 | 136 |
| 36004003 | Fabiola | Estévez | Méndez | AROMON | F-21B | B1 | 13/04/1984 | 137 |
| 36001058 | Javier | Fernández | Casalderrey | AROMON | Raid | R | 16/12/1964 | 138 |
| 36004259 | José Luis | Fernández | Costas | AROMON | Raid | R | 01/11/1970 | 139 |
| 36004922 | Tania | Fernández | Díaz | AROMON | F-21B | B1 | 04/03/1983 | 140 |
| 36006442 | Alicia | Gonzalez | Casanova | AROMON | F-14 | C1 | 08/03/2005 | 141 |
| 36004923 | Jovino | González | Comesaña | AROMON | Raid | R | 16/10/1975 | 142 |
| 36007116 | Aique | González | Comesaña | AROMON | Raid | R | 24/06/1979 | 143 |
| 36002668 | Francisco | Iglesias | Vieitez | AROMON | Raid | R | 21/04/1976 | 144 |
| 36004925 | Francisco Antonio | Martín | Rodríguez | AROMON | M-35B | B1 | 25/07/1972 | 145 |
| 36004110 | Alberto | Pérez | Pereira | AROMON | Raid | R | 10/02/1974 | 146 |
| 36005171 | Omar Eduardo | Ruda | Orozco | AROMON | Raid | R | 18/10/1984 | 147 |
| 36006206 | Mario | Vazquez | Vazquez | AROMON | Raid | R | 25/01/1981 | 148 |
| 36005037 | José Alberto | Vázquez | Toucido | AROMON | Raid | R | 20/07/1983 | 149 |
| 36004960 | Marise | Astorga | Somoza | AROMON | F-35B | B1 | 25/01/1973 | 150 |
| 36006908 | Nadia | Cernadas | Veiga | AROMON | F-16 | C1 | 14/02/2000 | 151 |
| 36004920 | Ana Belén | Crespo | Iribarne | AROMON | Raid | R | 13/05/1974 | 152 |
| 36004921 | José | Vera | Murillo | AROMON | Raid | R | 15/07/1972 | 153 |
| 36007230 | Alberto | Cao | Pérez | AROMON | Raid | R | 07/09/1979 | 154 |
| 36002659 | Juan Ramón | Pérez | Pérez | AROMON | M-60 | B1 | 26/11/1955 | 155 |
| 15001080 | Natnael | Candela | Iglesias | ARTABROS | M-14 | C1 | 15/08/2002 | 156 |
| 15007587 | Emma | Chase | Trueba | ARTABROS | F-12 | C1 | 11/08/2011 | 157 |
| 15005040 | Xacobe | Chase | Trueba | ARTABROS | M-12 | C1 | 07/05/2009 | 158 |
| 15001086 | Neil | Chase | | ARTABROS | M-40 | B1 | 27/11/1972 | 159 |
| 15006804 | David | Couceiro | Fuertes | ARTABROS | M-12 | C1 | 14/07/2012 | 160 |
| 15006114 | Manuel | Couceiro | Fuertes | ARTABROS | M-12 | C1 | 08/09/2009 | 161 |
| 15003927 | Luis Adolfo | Couceiro | Herrero | ARTABROS | M-45 | B1 | 22/10/1971 | 162 |
| 15005876 | Silvia | Estevez | Varela | ARTABROS | F-45 | B1 | 20/10/1966 | 163 |
| 15005879 | Carlota | Garcia | Lopez | ARTABROS | F-12 | C1 | 09/09/2005 | 164 |
| 15001101 | Francisco | Gómez | Cobas | ARTABROS | Raid | R | 10/01/1957 | 165 |
| 15007122 | Antonio | Gómez | Ramos | ARTABROS | M-40 | B1 | 02/01/1971 | 166 |
| 15005223 | Abraham | González | Estevez | ARTABROS | M-12 | C1 | 21/01/2006 | 167 |

| | | | | | | | | |
|----------|------------------|------------|-----------|-----------|----------|----|------------|-----|
| 15001100 | Juan José | González | Ramil | ARTABROS | M-50 | B1 | 05/12/1965 | 168 |
| 15001084 | Jose Miguel | López | Pérez | ARTABROS | Raid | R | 26/04/1969 | 169 |
| 15001085 | Alfonso | Louro | Fuentes | ARTABROS | M-35A | B1 | 05/12/1977 | 170 |
| 15001094 | Alfonso | Mancera | Bello | ARTABROS | Raid | R | 11/06/1958 | 171 |
| 15001065 | Pedro Javier | Moreira | Neira | ARTABROS | M-40 | B1 | 05/06/1975 | 172 |
| 15007882 | Carlos | Parga | Ures | ARTABROS | M-35B | B1 | 21/10/1977 | 173 |
| 15005481 | Beatriz | Pedrares | Fernández | ARTABROS | F-45 | B1 | 24/05/1971 | 174 |
| 15006805 | Jorge | Piñeiro | Portela | ARTABROS | M-45 | B1 | 16/02/1971 | 175 |
| 15006806 | Maria | Piñeiro | Varela | ARTABROS | F-16 | C1 | 20/03/2001 | 176 |
| 15001095 | María Elena | Ponte | Pena | ARTABROS | F-55 | B1 | 04/07/1958 | 177 |
| 15001082 | Benjamín | Roca | Santiuste | ARTABROS | M-35A | B1 | 10/02/1977 | 178 |
| 15001096 | Juan | Roibas | Yañez | ARTABROS | M-55 | B1 | 10/10/1960 | 179 |
| 15001073 | Javier | Sevilla | Gómez | ARTABROS | M-45 | B1 | 30/04/1971 | 180 |
| 15002699 | Irene | Traveso | Pedrares | ARTABROS | F-12 | C1 | 09/06/2005 | 181 |
| 15005069 | Sara | Traveso | Pedrares | ARTABROS | F-14 | C1 | 21/12/2003 | 182 |
| 15001072 | Santiago | Traveso | Rodríguez | ARTABROS | M-45 | B1 | 24/05/1971 | 183 |
| 15007588 | María del Carmen | Trueba | Gayol | ARTABROS | F-40 | B1 | 01/06/1975 | 184 |
| 15001083 | Marta | Trueba | Gayol | ARTABROS | F-40 | B1 | 29/05/1976 | 185 |
| 15001074 | Carlos | García | García | ARTABROS | M-40 | B1 | 20/06/1975 | 186 |
| 15008053 | María | Lamas | Pérez | ARTABROS | Raid | R | 20/01/1982 | 187 |
| 15003930 | Fernando | Pedreira | Romero | ARTABROS | Raid | R | 08/07/1971 | 188 |
| 15005044 | Antonio | Blanco | Villar | BRIGANTIA | Raid | R | 04/07/1986 | 189 |
| 15001066 | Iván | Brea | Rodríguez | BRIGANTIA | Raid | R | 14/03/1976 | 190 |
| 15007939 | Alberto M. | Caldas | Mosquera | BRIGANTIA | M-35B | B1 | 03/08/1978 | 191 |
| 15005847 | Miguel | Casal | Casal | BRIGANTIA | M-35B | B1 | 30/07/1975 | 192 |
| 15005848 | Antonio | Casal | Montero | BRIGANTIA | M-12 | C1 | 15/09/2006 | 193 |
| 15005849 | Roberto | Casal | Montero | BRIGANTIA | M-12 | C1 | 21/03/2008 | 194 |
| 15007432 | Hector | Casanova | Barreiro | BRIGANTIA | M-16 | C1 | 17/07/2001 | 195 |
| 15005846 | Silvia | Casanova | Casal | BRIGANTIA | F-12 | C1 | 28/04/2005 | 196 |
| 15001113 | Javier | Casanova | Corral | BRIGANTIA | M-45 | B1 | 08/07/1968 | 197 |
| 15005174 | Carlos | Curros | Cacho | BRIGANTIA | Raid | R | 10/12/1977 | 198 |
| 15005496 | Carmen | Ferrero | Del Pozo | BRIGANTIA | Raid | R | 23/09/1984 | 199 |
| 06002947 | Ángel | García | García | BRIGANTIA | RAID INT | RI | 01/04/1985 | 200 |
| 15005498 | José Antonio | Gil | Díaz | BRIGANTIA | M-50 | B1 | 17/11/1965 | 201 |
| 15001033 | Sonia | Gómez | Naya | BRIGANTIA | Raid | R | 29/10/1974 | 202 |
| 15003942 | Miguel Angel | Gonzalez | Cal | BRIGANTIA | Raid | R | 16/03/1977 | 203 |
| 15001189 | Evaristo | Gonzalez | Fernandez | BRIGANTIA | Raid | R | 02/03/1959 | 204 |
| 15005046 | Estanislao | González | Alvite | BRIGANTIA | Raid | R | 14/06/1987 | 205 |
| 15003231 | Santiago | González | Rodríguez | BRIGANTIA | Raid | C1 | 13/03/1996 | 206 |
| 15001195 | Rodrigo | González | Romano | BRIGANTIA | Raid | R | 28/04/1968 | 207 |
| 15005850 | Germán | González | Souto | BRIGANTIA | M-12 | C1 | 04/05/2004 | 208 |
| 15006481 | Rui | González | Souto | BRIGANTIA | M-12 | C1 | 16/04/2007 | 209 |
| 15001109 | Francisco José | González | Varela | BRIGANTIA | RAID INT | RI | 18/10/1975 | 210 |
| 15004934 | Ivan | Iglesias | Candal | BRIGANTIA | Raid | R | 04/08/1977 | 211 |
| 15006130 | Victoria Eugenia | López | Permuy | BRIGANTIA | Raid | R | 31/12/1973 | 212 |
| 15006482 | Mónica | López | Rama | BRIGANTIA | F-21B | B1 | 21/07/1975 | 213 |
| 15006131 | Sofía | Martínez | Gómez | BRIGANTIA | F-12 | C1 | 10/08/2005 | 214 |
| 15007294 | José Ramón | Monterroso | Marco | BRIGANTIA | Raid | R | 21/06/1971 | 215 |
| 15005045 | Diego | Pérez | Santos | BRIGANTIA | RAID INT | RI | 12/09/1986 | 216 |
| 15004320 | Javier | Rioboo | Tejo | BRIGANTIA | Raid | R | 12/03/1972 | 217 |
| 15007938 | Rodrigo | Rodríguez | Rodríguez | BRIGANTIA | Raid | R | 15/09/1986 | 218 |
| 15005503 | Pedro | Salgueiro | Rilo | BRIGANTIA | Raid | R | 01/06/1982 | 219 |
| 15001429 | Ricardo | Sánchez | Díaz | BRIGANTIA | Raid | R | 19/10/1971 | 220 |
| 15003100 | Ignacio | Senin | Canosa | BRIGANTIA | Raid | R | 20/04/1975 | 221 |
| 15006480 | María del Carmen | Souto | González | BRIGANTIA | Raid | R | 24/07/1972 | 222 |
| 15001116 | Almudena | Suárez | Pazos | BRIGANTIA | F-35A | B1 | 18/02/1980 | 223 |

| | | | | | | | | |
|----------|------------------|------------|----------------|----------------|----------|----|------------|-----|
| 15001123 | Ana | Varela | Yañez | BRIGANTIA | Raid | R | 02/04/1979 | 224 |
| 15001107 | Marcos | Varela | Yañez | BRIGANTIA | RAID INT | RI | 05/07/1977 | 225 |
| 15001111 | Alfonso Breogán | Vázquez | García | BRIGANTIA | Raid | R | 15/07/1976 | 226 |
| 15001190 | Matías | Velázquez | González | BRIGANTIA | Raid | R | 14/04/1960 | 227 |
| 15006479 | Luís Angel | Villar | Esmorís | BRIGANTIA | Raid | R | 15/05/1974 | 228 |
| 15008097 | Alberto | Armas | Pol | BRIGANTIA | Raid | R | 22/01/1986 | 229 |
| 15002692 | Francisco Javier | González | Rodríguez | BRIGANTIA | Raid | R | 11/08/1983 | 230 |
| 36007909 | José | Alonso | Veiga | BUDIÑORAI | Raid | R | 23/06/1969 | 231 |
| 36003535 | Carlos | Amil | Fernández | BUDIÑORAI | RAID INT | RI | 17/02/1978 | 232 |
| 36007907 | Rocío | Blanco | Carrera | BUDIÑORAI | Raid | R | 27/09/1981 | 233 |
| 36007913 | José | Cabaleiro | Vila | BUDIÑORAI | Raid | R | 31/10/1969 | 234 |
| 36007093 | Raúl | De La Cruz | Sánchez | BUDIÑORAI | Raid | R | 22/06/1981 | 235 |
| 36007906 | Lorena | García | Lago | BUDIÑORAI | Raid | R | 01/04/1978 | 236 |
| 36007908 | María | Martínez | González | BUDIÑORAI | Raid | R | 03/11/1990 | 237 |
| 36007097 | Daniel | Martínez | Lorenzo | BUDIÑORAI | RAID INT | RI | 09/02/1977 | 238 |
| 36007092 | Victor Manuel | Mouriño | Fortes | BUDIÑORAI | RAID INT | RI | 06/08/1977 | 239 |
| 36007094 | Jesús Eduardo | Pérez | Rodríguez | BUDIÑORAI | Raid | R | 04/07/1978 | 240 |
| 36006113 | Manuel | Ramírez | Fernández | BUDIÑORAI | Raid | R | 06/02/1966 | 241 |
| 36007098 | João Pedro | Rodrigues | Cerqueira Alfr | BUDIÑORAI | Raid | R | 05/02/1980 | 242 |
| 36005033 | Javier | Rodríguez | Martínez | BUDIÑORAI | Raid | R | 29/10/1977 | 243 |
| 36007095 | Vero | Romero | Rivero | BUDIÑORAI | RAID INT | RI | 14/03/1975 | 244 |
| 36007914 | Sandra | Sobreira | Otero | BUDIÑORAI | Raid | R | 22/06/1993 | 245 |
| 36008204 | Manuel | Castro | Rodríguez | BUDIÑORAI | Raid | R | 06/05/1979 | 246 |
| 15005819 | Manuel | Arias | Rodil | C.O.CO | Raid | R | 20/06/1987 | 247 |
| 15007125 | Pedro | Castrillo | Arias | C.O.CO | Raid | R | 12/11/1991 | 248 |
| 15005228 | Alfonso | Penas | López | C.O.CO | Raid | R | 28/09/1979 | 249 |
| 15005229 | Xose | Penas | Varela | C.O.CO | Raid | R | 28/01/1984 | 250 |
| 36003106 | Orlando | Rodríguez | Rodríguez | C.O.CO | Raid | R | 14/12/1975 | 251 |
| 15006198 | Claudio | Sánchez | Mourazos | C.O.CO | Raid | R | 16/08/1977 | 252 |
| 15001166 | José Manuel | Sancosmed | Torres | C.O.CO | Raid | R | 03/08/1959 | 253 |
| 15005055 | Manuel | Sancosmed | Torres | C.O.CO | Raid | R | 23/12/1967 | 254 |
| 15001167 | Juan José | Sancosmed | Vázquez | C.O.CO | Raid | R | 03/10/1985 | 255 |
| 15005818 | Carlos | Varela | Cancela | C.O.CO | Raid | R | 16/08/1975 | 256 |
| 15002709 | Borja | Varela | Paz | C.O.CO | Raid | R | 13/07/1991 | 257 |
| 36006056 | Pedro | Alvarez | Alvarez | CORNELIOS RAID | Raid | R | 22/09/1979 | 258 |
| 36007611 | Alberto | Alvarez | Caeiro | CORNELIOS RAID | Raid | R | 23/12/1981 | 259 |
| 36007610 | Jose Manuel | Araujo | Francisco | CORNELIOS RAID | Raid | R | 19/01/1974 | 260 |
| 36006901 | Roberto | Cabaleiro | Alvarez | CORNELIOS RAID | Raid | R | 13/03/1986 | 261 |
| 36006055 | Candido | Carrera | Estevez | CORNELIOS RAID | Raid | R | 24/03/1980 | 262 |
| 36006873 | Julia | Diaz | Mera | CORNELIOS RAID | Raid | R | 21/02/1981 | 263 |
| 36004930 | Isabel | Diz | Cao | CORNELIOS RAID | Raid | R | 10/03/1984 | 264 |
| 36007609 | Jorge | Diz | Carrera | CORNELIOS RAID | Raid | R | 30/06/1962 | 265 |
| 36006057 | Jorge | Fernandez | Castiñeira | CORNELIOS RAID | Raid | R | 10/02/1986 | 266 |
| 36007607 | Diego | Fernandez | Muiños | CORNELIOS RAID | Raid | R | 29/06/1978 | 267 |
| 36007126 | Pablo | Fernández | López | CORNELIOS RAID | Raid | R | 13/09/1983 | 268 |
| 36006047 | Diego | Fernández | Sánchez | CORNELIOS RAID | Raid | R | 18/01/1982 | 269 |
| 36006902 | Daniel | Garica | Ubeira | CORNELIOS RAID | Raid | R | 12/04/1981 | 270 |
| 36006053 | Jose Manuel | Gómez | Perez | CORNELIOS RAID | Raid | R | 17/06/1981 | 271 |
| 36006049 | Cesar | González | Fernández | CORNELIOS RAID | Raid | R | 21/06/1983 | 272 |
| 36007608 | Raul | Mantilla | Gil | CORNELIOS RAID | Raid | R | 01/03/1980 | 273 |
| 36006054 | Pablo | Pacheco | Rodriguez | CORNELIOS RAID | Raid | R | 16/03/1981 | 274 |
| 36006051 | Jorge | Pérez | Pazos | CORNELIOS RAID | Raid | R | 10/03/1989 | 275 |
| 36006048 | Francisco Javier | Rivero | Alonso | CORNELIOS RAID | Raid | R | 31/10/1979 | 276 |
| 36006058 | Isaac | Rodriguez | Silva | CORNELIOS RAID | Raid | R | 10/09/1974 | 277 |
| 36006874 | Sheila | Rodriguez | Vaqueiro | CORNELIOS RAID | Raid | R | 07/07/1981 | 278 |
| 36006067 | Bruno | Ruiz | Carrera | CORNELIOS RAID | Raid | R | 18/11/1987 | 279 |

| | | | | | | | | |
|----------|------------------|-----------|------------|----------------|----------|----|------------|-----|
| 36006872 | Hugo | Ubeira | Simon | CORNELIOS RAID | Raid | R | 16/06/1979 | 280 |
| 36008238 | Beatriz | Alonso | García | CORNELIOS RAID | Raid | R | 22/12/1974 | 281 |
| 36008234 | Estefenia Emilia | Carnero | Cardoso | CORNELIOS RAID | Raid | R | 04/05/1977 | 282 |
| 36008236 | Fernando | Giménez | Fisure | CORNELIOS RAID | Raid | R | 23/03/1970 | 283 |
| 36008235 | Jorge | Peláez | Bermúdez | CORNELIOS RAID | Raid | R | 23/10/1968 | 284 |
| 36008237 | Jose Luis | Vega | Villar | CORNELIOS RAID | Raid | R | 08/02/1970 | 285 |
| 15001088 | Natalia | Barros | Diz | FAICAMIÑO | Raid | R | 14/06/1976 | 286 |
| 15003622 | Ruben | Barros | Diz | FAICAMIÑO | M-35A | B1 | 06/02/1978 | 287 |
| 15005420 | Antonio | Ciorraga | Osorio | FAICAMIÑO | RAID INT | RI | 16/08/1983 | 288 |
| 15007808 | Jorge | Gomez | Sandomingo | FAICAMIÑO | M-35B | B1 | 18/02/1978 | 289 |
| 15001063 | Celso | Lopez | Vazquez | FAICAMIÑO | Raid | R | 02/09/1968 | 290 |
| 15003937 | Antonio Manuel | López | Sal | FAICAMIÑO | RAID INT | RI | 03/06/1970 | 291 |
| 15003534 | Julio | Paz | Guzman | FAICAMIÑO | Raid | R | 12/06/1976 | 292 |
| 15001090 | Claudia | Vinagre | Barros | FAICAMIÑO | F-12 | C1 | 31/05/2010 | 293 |
| 15001089 | Martin | Vinagre | Barros | FAICAMIÑO | M-12 | C1 | 08/01/2007 | 294 |
| 15001087 | Marcos | Vinagre | Rey | FAICAMIÑO | Raid | R | 14/04/1976 | 295 |
| 15005482 | Mario | Vinagre | Rey | FAICAMIÑO | Raid | R | 21/12/1978 | 296 |
| 27005048 | Ángel | Algora | Aizpurua | FLUVIAL LUGO | M-21B | B1 | 04/08/1976 | 297 |
| 27006854 | Roberto | Amarelle | Garabán | FLUVIAL LUGO | Raid | R | 05/03/1984 | 298 |
| 27002685 | Teresa | Bellón | Santos | FLUVIAL LUGO | F-18/20B | C1 | 04/10/1996 | 299 |
| 27006860 | Jesús | Buide | Mouriz | FLUVIAL LUGO | Raid | R | 18/11/1982 | 300 |
| 27001153 | Alberto | Corral | Alonso | FLUVIAL LUGO | Raid | R | 17/05/1979 | 301 |
| 27005049 | Eva | Corral | Prado | FLUVIAL LUGO | F-21B | B1 | 19/07/1978 | 302 |
| 27001154 | Luisa | Felpeto | González | FLUVIAL LUGO | Raid | R | 19/05/1973 | 303 |
| 27004208 | Carlos | Fernández | Martínez | FLUVIAL LUGO | Raid | R | 11/08/1977 | 304 |
| 27006362 | Fermina | Fernández | Riveiro | FLUVIAL LUGO | F-60 | B1 | 03/10/1954 | 305 |
| 27007342 | Pablo | Fernández | Sánchez | FLUVIAL LUGO | M-14 | C1 | 18/09/2002 | 306 |
| 27007341 | José Manuel | Fernández | Souto | FLUVIAL LUGO | Raid | R | 18/04/1972 | 307 |
| 27006858 | Javier | Folgar | Romay | FLUVIAL LUGO | Raid | R | 17/04/1981 | 308 |
| 27001132 | Fernanda | Follana | Neira | FLUVIAL LUGO | Raid | R | 22/02/1973 | 309 |
| 27006852 | Marcos M. | Fouz | Rodríguez | FLUVIAL LUGO | M-45 | B1 | 29/12/1969 | 310 |
| 27001126 | Concepción | González | Bello | FLUVIAL LUGO | F-45 | B1 | 15/09/1966 | 311 |
| 27005272 | Cristina S. | González | Fernández | FLUVIAL LUGO | F-16 | C1 | 11/05/2000 | 312 |
| 27006339 | Javier | Liz | Díaz | FLUVIAL LUGO | Raid | R | 10/12/1972 | 313 |
| 27007645 | José Carlos | Montouto | González | FLUVIAL LUGO | M-45 | B1 | 03/06/1970 | 314 |
| 27005853 | Montserrat | Paredes | García | FLUVIAL LUGO | Raid | R | 15/03/1977 | 315 |
| 27001158 | Pedro | Parga | Andón | FLUVIAL LUGO | M-55 | B1 | 03/06/1959 | 316 |
| 27001159 | Lucia | Parga | Basanta | FLUVIAL LUGO | F-21B | B1 | 02/11/1995 | 317 |
| 15002697 | Eladio | Parga | Ures | FLUVIAL LUGO | M-45 | B1 | 12/08/1971 | 318 |
| 27005824 | María José | Pérez | González | FLUVIAL LUGO | Raid | R | 29/05/1979 | 319 |
| 27001151 | Brais | Piñeiro | Fraga | FLUVIAL LUGO | M-18/20B | C1 | 27/10/1996 | 320 |
| 27001137 | Xoan Manuel | Puente | Salvado | FLUVIAL LUGO | M-45 | B1 | 10/06/1968 | 321 |
| 27004907 | Pablo | Rocha | Pena | FLUVIAL LUGO | Raid | R | 24/05/1986 | 322 |
| 27001143 | Rafael | Rodríguez | López | FLUVIAL LUGO | M-40 | B1 | 18/04/1974 | 323 |
| 27005372 | Rodrigo Iván | Rodríguez | López | FLUVIAL LUGO | Raid | R | 24/01/1979 | 324 |
| 27001139 | Eugenio A. | Rodríguez | Núñez | FLUVIAL LUGO | M-55 | B1 | 07/11/1957 | 325 |
| 27005361 | Juan | Rodríguez | Vega | FLUVIAL LUGO | M-16 | C1 | 07/11/2000 | 326 |
| 27007343 | María Josefa | Sánchez | Marín | FLUVIAL LUGO | F-40 | B1 | 07/04/1974 | 327 |
| 27004904 | Mar | Valcarcel | López | FLUVIAL LUGO | F-45 | B1 | 04/02/1968 | 328 |
| 27005442 | Iago | Viana | González | FLUVIAL LUGO | Raid | R | 25/07/1982 | 329 |
| 27004910 | Miguel | Balboa | Rodríguez | FLUVIAL LUGO | M-18/20B | C1 | 15/11/1998 | 330 |
| 27006980 | Nicolás | Blanco | Rodríguez | FLUVIAL LUGO | M-14 | C1 | 11/05/2002 | 331 |
| 27001128 | José Manuel | Caamaño | Lago | FLUVIAL LUGO | F-35B | B1 | 18/01/1974 | 332 |
| 27006981 | Alejandro | Castro | Expósito | FLUVIAL LUGO | M-14 | C1 | 03/11/2002 | 333 |
| 27001131 | Mª Vanessa | Ceide | Vilela | FLUVIAL LUGO | F-35A | B1 | 03/07/1977 | 334 |
| 27005854 | Gloria | Fernández | Fernández | FLUVIAL LUGO | F-21B | B1 | 09/08/1977 | 335 |

| | | | | | | | | |
|----------|------------------|-----------|--------------|----------------|----------|----|------------|-----|
| 27003955 | Alex | Fraga | Diaz | FLUVIAL LUGO | M-18/20B | C1 | 26/01/1997 | 336 |
| 27005855 | Jorge | Freire | Fernández | FLUVIAL LUGO | M-35A | B1 | 14/10/1981 | 337 |
| 27006263 | Leandro | González | Castro | FLUVIAL LUGO | Raid | R | 04/10/1971 | 338 |
| 27005273 | Nicolás | González | Ramil | FLUVIAL LUGO | M-16 | C1 | 19/05/2000 | 339 |
| 27006123 | Raquel | Grandío | Montes | FLUVIAL LUGO | F-21B | B1 | 21/10/1984 | 340 |
| 27005175 | Rubén | Iglesias | Castro | FLUVIAL LUGO | Raid | R | 13/12/1982 | 341 |
| 27003950 | Juan José | Lafuente | Bello | FLUVIAL LUGO | Raid | R | 23/08/1976 | 342 |
| 27003947 | Francisco J. | Lamas | Antón | FLUVIAL LUGO | Raid | R | 26/03/1975 | 343 |
| 27005274 | Martín | López | Guerreiro | FLUVIAL LUGO | M-16 | C1 | 01/03/2000 | 344 |
| 27005860 | Alfonso | Núñez | Ferreiro | FLUVIAL LUGO | M-16 | C1 | 23/08/2001 | 345 |
| 27006126 | Alejandro | Pallares | Cuiña | FLUVIAL LUGO | M-14 | C1 | 07/06/2002 | 346 |
| 27003954 | Iago | Piñeiro | Fraga | FLUVIAL LUGO | M-18/20B | C1 | 20/04/1998 | 347 |
| 27007960 | Bruno | Portela | López | FLUVIAL LUGO | M-18/20B | C1 | 24/01/1998 | 348 |
| 27002687 | Manuel | Rodríguez | Acevedo | FLUVIAL LUGO | M-21B | B1 | 10/10/1986 | 349 |
| 27007204 | Diego | Rodríguez | Méndez | FLUVIAL LUGO | M-21B | B1 | 03/11/1983 | 350 |
| 27007958 | Eloi | Sanmartín | García | FLUVIAL LUGO | M-12 | C1 | 14/07/2008 | 351 |
| 27007959 | Tomé | Sanmartín | García | FLUVIAL LUGO | M-12 | C1 | 14/07/2008 | 352 |
| 27001141 | Jesús | Sanmartín | Matalobos | FLUVIAL LUGO | M-50 | B1 | 11/04/1963 | 353 |
| 27005823 | Cristina | Zolle | Fernández | FLUVIAL LUGO | F-35B | B1 | 01/09/1979 | 354 |
| 27001152 | Mónica | Fraga | Pita | FLUVIAL LUGO | F-45 | B1 | 20/06/1968 | 355 |
| 27006124 | Pedro | Fernández | Paradela | FLUVIAL LUGO | Raid | R | 01/11/1978 | 356 |
| 27006125 | Estefanía | Remesal | Guzmán | FLUVIAL LUGO | Raid | R | 07/04/1982 | 357 |
| 27006329 | Alba | López | López | FLUVIAL LUGO | F-16 | C1 | 12/07/2001 | 358 |
| 27003529 | Juan | Varela | Gutiérrez | FLUVIAL LUGO | M-16 | C1 | 07/08/2001 | 359 |
| 27006396 | David | Varela | Gutiérrez | FLUVIAL LUGO | M-12 | C1 | 17/07/2004 | 360 |
| 15006310 | José Antonio | Abal | Nartallo | GALLAECIA RAID | Raid | R | 21/09/1970 | 361 |
| 15005915 | Leticia | Aller | Silván | GALLAECIA RAID | Raid | R | 17/03/1982 | 362 |
| 15006264 | María | Alonso | Castro | GALLAECIA RAID | Raid | R | 16/07/1978 | 363 |
| 15005927 | Ivan | Alvarez | Braña | GALLAECIA RAID | M-12 | C1 | 30/03/2004 | 364 |
| 15005928 | Martin Enrique | Alvarez | Braña | GALLAECIA RAID | Raid | C1 | 19/10/1999 | 365 |
| 15001165 | Enrique Luis | Álvarez | Estévez | GALLAECIA RAID | Raid | R | 08/08/1968 | 366 |
| 15004263 | Rubén | Álvarez | Hermida | GALLAECIA RAID | Raid | R | 27/07/1977 | 367 |
| 15001172 | José Antonio | Balseiro | Pérez | GALLAECIA RAID | Raid | R | 30/12/1968 | 368 |
| 15005916 | Julio Vicente | Bermudez | Martinez | GALLAECIA RAID | Raid | R | 16/06/1975 | 369 |
| 15004324 | Yago | Breijo | Martinez | GALLAECIA RAID | Raid | R | 06/03/1989 | 370 |
| 15001171 | Roberto | Carro | García | GALLAECIA RAID | Raid | R | 03/05/1982 | 371 |
| 15003107 | Roberto | Chas | Gómez | GALLAECIA RAID | Raid | R | 18/06/1973 | 372 |
| 15007709 | Roberto Carlos | Cobas | García | GALLAECIA RAID | Raid | R | 14/02/1977 | 373 |
| 15003945 | Sergio | Del Arco | Marquiz | GALLAECIA RAID | Raid | R | 13/04/1976 | 374 |
| 15001181 | Ana Belen | Díaz | Blanco | GALLAECIA RAID | Raid | R | 03/11/1977 | 375 |
| 15005178 | Alba | Dopico | Golpe | GALLAECIA RAID | F-16 | C1 | 09/02/2003 | 376 |
| 15005278 | Rocio | Dopico | Golpe | GALLAECIA RAID | F-12 | C1 | 03/12/2005 | 377 |
| 15005179 | Andres | Dopico | Pená | GALLAECIA RAID | Raid | R | 20/11/1973 | 378 |
| 15003194 | Fernanda | Espiñeira | Maceiras | GALLAECIA RAID | Raid | R | 30/10/1970 | 379 |
| 15006485 | Sandra | Fariña | Balsa | GALLAECIA RAID | Raid | R | 03/04/1979 | 380 |
| 15005070 | Lucas | Freire | Lage | GALLAECIA RAID | RAID INT | RI | 12/12/1985 | 381 |
| 15007074 | Obdulia | García | Picallo | GALLAECIA RAID | Raid | R | 09/12/1970 | 382 |
| 15001180 | Francisco Javier | García | de las Heras | GALLAECIA RAID | Raid | R | 13/05/1964 | 383 |
| 15001183 | Ramón | García | de las Heras | GALLAECIA RAID | Raid | R | 02/03/1972 | 384 |
| 15006337 | Estibaliz | García | Gómez | GALLAECIA RAID | Raid | R | 26/05/1978 | 385 |
| 15004972 | Yolanda | García | González | GALLAECIA RAID | Raid | R | 21/12/1973 | 386 |
| 15006487 | Bibiana | Gonzalez | Corral | GALLAECIA RAID | F-21B | B1 | 01/11/1981 | 387 |
| 15001175 | Eduardo Santiago | González | Miramontes | GALLAECIA RAID | Raid | R | 04/09/1968 | 388 |
| 15003520 | Uxía | Hermida | Balseiro | GALLAECIA RAID | F-14 | C1 | 15/10/2003 | 389 |
| 15001168 | Tania | López | Eyo | GALLAECIA RAID | Raid | R | 22/09/1981 | 390 |
| 15001188 | Pablo | López | Franco | GALLAECIA RAID | Raid | R | 03/09/1976 | 391 |

| | | | | | | | | |
|----------|----------------|-----------|----------------|----------------|------------|----|------------|-----|
| 15001186 | Isidro | López | Muinelo | GALLAECIA RAID | Raid | R | 04/05/1968 | 392 |
| 15006882 | Francisco | López | Rodríguez | GALLAECIA RAID | Raid | R | 28/04/1973 | 393 |
| 15006883 | Maria Dolores | López | Suárez | GALLAECIA RAID | F-45 | B1 | 31/12/1966 | 394 |
| 15006886 | Jesús | López | Vázquez | GALLAECIA RAID | M-21B | B1 | 12/08/1971 | 395 |
| 15006483 | Paulina Andrea | Mosquera | Azar | GALLAECIA RAID | Raid | R | 10/03/1970 | 396 |
| 15001182 | José Ramón | Mosquera | Ríos | GALLAECIA RAID | Raid | R | 20/09/1979 | 397 |
| 15003518 | Marcos | Muñño | García | GALLAECIA RAID | Raid | R | 21/10/1982 | 398 |
| 15005929 | Ivan | Noguerol | Diz | GALLAECIA RAID | Raid | R | 10/07/1993 | 399 |
| 15007710 | Pablo | Olarza | Costa | GALLAECIA RAID | Raid | R | 08/09/1984 | 400 |
| 15006265 | Juan | Patiño | Varela | GALLAECIA RAID | Raid | R | 07/03/1970 | 401 |
| 15005923 | Rafael | Pazos | Miser | GALLAECIA RAID | Raid | R | 11/03/1968 | 402 |
| 15006484 | Manuel | Pedre | Vazquez | GALLAECIA RAID | Raid | R | 24/03/1975 | 403 |
| 15002708 | Felipe | Peña | Pita | GALLAECIA RAID | Raid | R | 23/04/1983 | 404 |
| 15007366 | Alberto | Pérez | Seijas | GALLAECIA RAID | Raid | R | 10/12/1984 | 405 |
| 15002712 | Victor Manuel | Picos | Romero | GALLAECIA RAID | Raid | R | 01/06/1975 | 406 |
| 15003528 | Nadia | Rajcok | Villagran | GALLAECIA RAID | Raid | R | 15/06/1979 | 407 |
| 15004929 | Luis | Ramos | Vale | GALLAECIA RAID | Raid | R | 18/11/1990 | 408 |
| 15006885 | Daniel | Rioboo | Iglesias | GALLAECIA RAID | M-21B | B1 | 20/03/1973 | 409 |
| 15005335 | Angel | Rodríguez | Lareo | GALLAECIA RAID | Raid | R | 12/01/1978 | 410 |
| 15002713 | Carlos | Romero | Piñón | GALLAECIA RAID | Raid | R | 28/01/1974 | 411 |
| 15006118 | Maria Teresa | Silvarrey | Redondo | GALLAECIA RAID | Raid | R | 22/01/1968 | 412 |
| 15003350 | Juan Carlos | Vázquez | Souto | GALLAECIA RAID | Raid | R | 16/03/1969 | 413 |
| 15003311 | Alfonso | Vilela | Pérez | GALLAECIA RAID | Raid | R | 15/04/1972 | 414 |
| 15005225 | Elena | Arcos | Trillo | GALLAECIA RAID | Raid | R | 17/11/1976 | 415 |
| 15007951 | Enrique | Blanco | Ramos | GALLAECIA RAID | Raid | R | 30/05/1984 | 416 |
| 15007940 | David | Castelo | Nuñez | GALLAECIA RAID | raid | R | 26/06/1983 | 417 |
| 15004204 | Francisco | Diz | López | GALLAECIA RAID | Raid | R | 01/04/1978 | 418 |
| 15001075 | José Manuel | Esmorís | Lois | GALLAECIA RAID | Raid | R | 08/09/1969 | 419 |
| 15007941 | Jose | García | Amado | GALLAECIA RAID | Raid | R | 12/06/1991 | 420 |
| 15005471 | María | García | Costoya | GALLAECIA RAID | D-21A | B1 | 25/08/1977 | 421 |
| 15003946 | Natalia | Miguez | Lopez | GALLAECIA RAID | F-21B | B1 | 12/12/1974 | 422 |
| 15004202 | Jose Luis | García | Domínguez | GALLAECIA RAID | M-45 | B1 | 26/01/1970 | 423 |
| 15003191 | Amelia | Roca | Vázquez | GALLAECIA RAID | F-21A | B1 | 20/07/1978 | 424 |
| 15008082 | Carlos | Salvador | Rodriguez | GALLAECIA RAID | Raid | R | 16/07/1983 | 425 |
| 15008124 | Laura | Álvarez | Oreiro | GALLAECIA RAID | F-21B | B1 | 07/11/1985 | 426 |
| 15008168 | Pablo | Pérez | Ponte | GALLAECIA RAID | M-21B | B1 | 20/11/1971 | 427 |
| 15008169 | Ana | Vazquez | Gómez | GALLAECIA RAID | F-21B | B1 | 24/03/1975 | 428 |
| 15001170 | Celso | Suárez | Fernández | GALLAECIA RAID | Raid | R | 09/11/1970 | 429 |
| 15004103 | Rocío | Fernández | Fernández | GALLAECIA RAID | Raid | R | 14/01/1971 | 430 |
| 15004210 | Ivan | Somoza | Argibay | GALLAECIA RAID | M-21B | B1 | 13/07/1974 | 431 |
| 15003940 | Gonzalo | Rabuñal | Ríos | GALLAECIA RAID | Raid | R | 01/08/1984 | 432 |
| 36003997 | Lara | Álvarez | González | HABELAS HAINAS | F-21A | B1 | 06/03/1985 | 433 |
| 36006204 | Oscar | Cruz | Diáz | HABELAS HAINAS | M-20A | C1 | 22/02/1997 | 434 |
| 36001206 | Manuel | Díaz | Congil | HABELAS HAINAS | Raid | R | 26/11/1980 | 435 |
| 36006556 | Yolanda | Díaz | Rodríguez | HABELAS HAINAS | F-50 | B1 | 05/11/1962 | 436 |
| 36006566 | Victor Gabriel | Fernandez | Carrera | HABELAS HAINAS | Raid | R | 23/10/1975 | 437 |
| 36001201 | Francisco José | Ferrer | Vidal | HABELAS HAINAS | Raid | R | 30/12/1970 | 438 |
| 36001202 | Diego | González | Alonso | HABELAS HAINAS | Raid | R | 05/12/1977 | 439 |
| 36007515 | Alba | Grimaldi | Pérez | HABELAS HAINAS | F-14 | C1 | 27/08/2002 | 440 |
| 36007516 | Yared | Grimaldi | Pérez | HABELAS HAINAS | M-12 | C1 | 06/06/2004 | 441 |
| 36007918 | Jose Luis | Iglesias | Duran | HABELAS HAINAS | M-VetA O-F | B2 | 27/06/1971 | 442 |
| 36004917 | Gonzalo | Mucientes | Sandoval | HABELAS HAINAS | Raid | R | 08/02/1978 | 443 |
| 36007387 | Amalia | Pérez | Otero | HABELAS HAINAS | F-35B | B1 | 06/10/1974 | 444 |
| 36001204 | Santiago | Rodilla | Guerricagoitia | HABELAS HAINAS | M-45 | B1 | 23/12/1969 | 445 |
| 36005881 | Mateo | Rodríguez | Diáz | HABELAS HAINAS | M-12 | C1 | 18/09/2004 | 446 |
| 36001426 | Juan Antonio | Rodríguez | López | HABELAS HAINAS | Raid | R | 15/07/1979 | 447 |

| | | | | | | | | |
|----------|-------------------|-----------|------------|----------------|----------|----|------------|-----|
| 36001205 | Eladio | Rodríguez | Peréz | HABELAS HAINAS | Raid | R | 08/11/1971 | 448 |
| 36001427 | Emilio | Ruiz | Lago | HABELAS HAINAS | Raid | R | 27/08/1980 | 449 |
| 15002655 | Arturo | Antón | Casado | IES SABÓN | Raid | R | 13/01/1976 | 450 |
| 15005032 | Pedro | De Castro | García | IES SABÓN | Raid | R | 22/05/1970 | 451 |
| 15005827 | Maria Del Mar | Delgado | Gonzalez | IES SABÓN | RAID INT | RI | 23/07/1989 | 452 |
| 15006129 | Alejandro | Ferreiro | Barreiro | IES SABÓN | M-21B | B1 | 23/03/1986 | 453 |
| 15002652 | Luis Javier | Ramos | Asensio | IES SABÓN | Raid | R | 27/03/1976 | 454 |
| 15005844 | Paloma | Rayón | Fernández | IES SABÓN | F-35B | B1 | 29/04/1979 | 455 |
| 15006930 | Arturo | Rayón | Granda | IES SABÓN | M-60 | B1 | 27/04/1952 | 456 |
| 15005845 | Sonia | Rodríguez | Lillaz | IES SABÓN | Raid | R | 07/05/1978 | 457 |
| 15003983 | Daniel | Feijoo | Palleiro | JARNACHAS | Raid | R | 29/01/1977 | 458 |
| 15003104 | Ruben | Guarin | Pérez | JARNACHAS | Raid | R | 03/04/1978 | 459 |
| 15003984 | Manuel | Marán | Sánchez | JARNACHAS | Raid | R | 03/01/1970 | 460 |
| 15006553 | Paula | Naya | Mancebo | JARNACHAS | Raid | R | 10/06/1982 | 461 |
| 15005495 | Vanessa | Pardo | Pena | JARNACHAS | Raid | R | 28/06/1973 | 462 |
| 15003985 | Jose | Ramos | Grela | JARNACHAS | Raid | R | 18/11/1981 | 463 |
| 15003995 | Alberto | Garcia | Ramos | JARNACHAS | Raid | R | 18/06/1978 | 464 |
| 32005903 | Roberto | Feijoo | Cantarilla | LIMIATIVA | M-40 | B1 | 22/01/1975 | 465 |
| 32002598 | Martín | Morales | Ferreiro | LIMIATIVA | M-45 | B1 | 09/11/1969 | 466 |
| 32004351 | Irene | Morales | Jiménez | LIMIATIVA | F-18A | C1 | 24/02/1999 | 467 |
| 32005230 | Joao | Morales | Jiménez | LIMIATIVA | M-12 | C1 | 16/07/2004 | 468 |
| 32005902 | Óscar | Gómez | Míguez | LIMIATIVA | M-21B | B1 | 14/03/1975 | 469 |
| 15004941 | Francisco | Abeal | Navarro | MONTAÑA FERROL | Raid | R | 20/05/1977 | 470 |
| 15005820 | Jose Luis | Barca | Herreria | MONTAÑA FERROL | Raid | R | 02/07/1968 | 471 |
| 15001215 | Teresa | Barreira | Salgado | MONTAÑA FERROL | Raid | R | 01/01/1976 | 472 |
| 15003980 | Elena | Bujia | Rodríguez | MONTAÑA FERROL | Raid | R | 18/08/1974 | 473 |
| 15005051 | Francisco Jesús | Burgos | Martos | MONTAÑA FERROL | M-21B | B1 | 12/01/1982 | 474 |
| 15006441 | Patricia | Castro | Pico | MONTAÑA FERROL | F-21B | B1 | 13/07/1976 | 475 |
| 15007829 | Eduardo | Cobelo | López | MONTAÑA FERROL | M-21B | B1 | 25/04/1980 | 476 |
| 15005071 | Néstor | Feal | Díaz | MONTAÑA FERROL | Raid | R | 26/02/1987 | 477 |
| 15001210 | Oscar | Fernández | Otero | MONTAÑA FERROL | Raid | R | 08/03/1978 | 478 |
| 15004956 | Ramon | Liaño | Cuquereña | MONTAÑA FERROL | M-21B | B1 | 12/06/1992 | 479 |
| 15003977 | Andres | Lopez | Suarez | MONTAÑA FERROL | Raid | R | 07/10/1968 | 480 |
| 15001207 | Antonio Javier | López | Peiteado | MONTAÑA FERROL | Raid | R | 22/10/1965 | 481 |
| 15007828 | Brais | Meizoso | Rodríguez | MONTAÑA FERROL | Raid | R | 12/12/1989 | 482 |
| 15005925 | Fatima | Paz | Gago | MONTAÑA FERROL | Raid | R | 28/11/1961 | 483 |
| 15006325 | Javier | Pérez | Bouza | MONTAÑA FERROL | Raid | R | 04/04/1974 | 484 |
| 15006297 | Fernando | Pérez | Díaz | MONTAÑA FERROL | Raid | R | 13/04/1974 | 485 |
| 15001212 | David | Pérez | Marcote | MONTAÑA FERROL | Raid | R | 03/09/1974 | 486 |
| 15001197 | José Luis | Pozo | Valenciano | MONTAÑA FERROL | M-45 | B1 | 03/08/1958 | 487 |
| 15005893 | Ana Maria | Roca | Balsa | MONTAÑA FERROL | F-21B | B1 | 13/11/1972 | 488 |
| 15005896 | José Andrés | Rodriguez | Bergara | MONTAÑA FERROL | M-35A | B1 | 14/06/1976 | 489 |
| 15005926 | Jose Maria | Rodriguez | Pena | MONTAÑA FERROL | Raid | R | 01/10/1977 | 490 |
| 15005478 | Laura | Sande | Castro | MONTAÑA FERROL | F-21B | B1 | 05/02/1993 | 491 |
| 15001211 | Francisco | Sande | Rodríguez | MONTAÑA FERROL | M-45 | B1 | 14/12/1956 | 492 |
| 15001216 | Jose Antonio | Torviso | Berdeal | MONTAÑA FERROL | Raid | R | 24/03/1974 | 493 |
| 15005895 | Moises | Vergara | Villarnovo | MONTAÑA FERROL | Raid | R | 22/11/1982 | 494 |
| 30001410 | Ángel | Albarran | Rodríguez | MONTAÑA FERROL | Raid | R | 11/09/1977 | 495 |
| 15005186 | Carlos | Viguera | Sas | MONTAÑA FERROL | Raid | R | 28/12/1978 | 496 |
| 15001069 | Olalla | Bello | Rodríguez | ROBALIZA | Raid | R | 16/09/1980 | 497 |
| 15004966 | Francisco Enrique | Blanco | Ameijenda | ROBALIZA | M-18A | C1 | 21/01/1999 | 498 |
| 15007390 | Emma | Bouzas | Nión | ROBALIZA | F-14 | C1 | 04/03/2003 | 499 |
| 15007391 | Sabela | Bouzas | Nión | ROBALIZA | F-12 | C1 | 16/01/2008 | 500 |
| 15005920 | Jesús | Bouzas | Sánchez | ROBALIZA | M-40 | B1 | 17/10/1975 | 501 |
| 15001068 | Miguel | Camblor | Quiros | ROBALIZA | Raid | R | 08/01/1976 | 502 |
| 15007518 | Carlos | Iglesias | Muñiz | ROBALIZA | Raid | R | 31/12/1990 | 503 |

| | | | | | | | | |
|----------|------------------|------------|-----------|-------------------|-------|----|------------|-----|
| 15005919 | Angelica | Lijo | Fernandez | ROBALIZA | F-40 | B1 | 17/12/1974 | 504 |
| 15007386 | Alexia | Loureiro | Garrido | ROBALIZA | Raid | R | 12/11/1991 | 505 |
| 15001120 | Alicia | Martinez | Rodriguez | ROBALIZA | F-35B | B1 | 01/07/1974 | 506 |
| 15005922 | Carmen | Nion | Seijas | ROBALIZA | F-45 | B1 | 08/03/1970 | 507 |
| 15004370 | Martina | Pereira | Ameijenda | ROBALIZA | F-21B | B1 | 28/10/1981 | 508 |
| 15007392 | Goretti | Ramos | Morado | ROBALIZA | Raid | R | 09/04/1989 | 509 |
| 15005385 | Elena | Regueiro | Varela | ROBALIZA | Raid | R | 11/02/1972 | 510 |
| 15005918 | Noa | Sande | Lijo | ROBALIZA | F-12 | C1 | 14/01/2005 | 511 |
| 15003530 | Ismael | Sanjurjo | Gómez | ROBALIZA | Raid | R | 14/05/1979 | 512 |
| 15004371 | Mª Pilar | Veira | Lauzara | ROBALIZA | F-50 | B1 | 01/02/1964 | 513 |
| 27006395 | José Manuel | López | Martínez | SANROQUE | Raid | R | 19/08/1978 | 514 |
| 27006080 | Henrique Xosé | Peinó | Villares | SANROQUE | Raid | R | 04/09/1974 | 515 |
| 27006394 | Javier | Vidal | Méndez | SANROQUE | Raid | R | 10/06/1975 | 516 |
| 27007261 | Alejandro | Fernández | Díaz | SANROQUE | Raid | R | 05/01/1985 | 517 |
| 27007999 | Bruno | Leal | López | SANROQUE | Raid | R | 22/07/1981 | 518 |
| 27005181 | Felipe | Martínez | Mera | SANROQUE | Raid | R | 10/11/1978 | 519 |
| 15001224 | Jose Manuel | Amor | Boquete | SEO | Raid | R | 02/08/1973 | 520 |
| 15005472 | Barbara | Del Puerto | López | SEO | Raid | R | 19/11/1985 | 521 |
| 15005053 | Manuel Alejandro | García | Ramírez | SEO | Raid | R | 11/06/1981 | 522 |
| 15007586 | Marta | Gómez | Alvarez | SEO | Raid | R | 28/02/1989 | 523 |
| 15007584 | Carmela | Iglesias | Remuiñan | SEO | F-35A | B1 | 31/07/1970 | 524 |
| 15001222 | Jose Angel | Morlan | Rodríguez | SEO | Raid | R | 19/08/1979 | 525 |
| 15001228 | Juan Antonio | Mosquera | Casais | SEO | Raid | R | 04/09/1981 | 526 |
| 15005052 | Marta | Rodríguez | Docampo | SEO | Raid | R | 05/01/1980 | 527 |
| 15001231 | Francisco | Varela | Lorenzo | SEO | Raid | R | 21/02/1964 | 528 |
| 15007585 | David | Vázquez | Pena | SEO | Raid | R | 09/12/1982 | 529 |
| 15004942 | Moisés Manuel | Vázquez | Pena | SEO | Raid | R | 07/08/1989 | 530 |
| 15001223 | Carlos | Viqueira | Nouche | SEO | Raid | R | 29/04/1966 | 531 |
| 15003527 | Jose Luis | Míguez | Cristóbal | SEO | Raid | R | 08/03/1968 | 532 |
| 32004914 | ESTHER | AGUDO | CALVELO | TREVINCA | F-12 | C1 | 30/07/2004 | 533 |
| 32005473 | JUAN PABLO | AGUDO | CALVELO | TREVINCA | M-12 | C1 | 22/08/2006 | 534 |
| 32005474 | MARÍA | AGUDO | CALVELO | TREVINCA | F-12 | C1 | 24/08/2008 | 535 |
| 32004107 | José Antonio | Agudo | Fernández | TREVINCA | M-35B | B1 | 18/03/1975 | 536 |
| 32001217 | Pablo Adrián | Aller | Estévez | TREVINCA | M-45 | B1 | 20/10/1969 | 537 |
| 32005224 | Mailen | Aller | Pfirter | TREVINCA | F-12 | C1 | 10/12/2007 | 538 |
| 32005384 | Martina | Aller | Pfirter | TREVINCA | F-12 | C1 | 04/11/2010 | 539 |
| 32001218 | Milagros Morena | Aller | Pfirter | TREVINCA | F-16 | C1 | 29/04/2001 | 540 |
| 32005276 | Marcos | Alvarez | González | TREVINCA | M-20A | C1 | 02/11/1996 | 541 |
| 32004108 | EVA | CALVELO | VAZQUEZ | TREVINCA | F-35B | B1 | 19/02/1969 | 542 |
| 32007943 | ALBERTO | CAMBA | RODRIGUEZ | TREVINCA | M-35B | B1 | 06/08/1978 | 543 |
| 32006354 | Francisco José | Camba | Rodríguez | TREVINCA | M-35B | B1 | 02/01/1975 | 544 |
| 32007944 | REMEDIOS | DURAN | PERNAS | TREVINCA | F-45 | B1 | 09/11/1968 | 545 |
| 32003523 | Miguel Angel | Limeres | Antonio | TREVINCA | M-45 | B1 | 20/01/1968 | 546 |
| 32006355 | Carlos | Limeres | Vázquez | TREVINCA | M-16 | C1 | 04/01/2001 | 547 |
| 32005445 | Jose Luis | Mata | Núñez | TREVINCA | M-45 | B1 | 19/02/1969 | 548 |
| 32005446 | Eros | Mata | Rodríguez | TREVINCA | M-18A | C1 | 28/05/1998 | 549 |
| 32007382 | Raúl | Nogueira | Gómez | TREVINCA | M-16 | C1 | 16/05/2001 | 550 |
| 32006063 | Alba | Osorio | Miguez | TREVINCA | F-16 | C1 | 26/02/2001 | 551 |
| 32007942 | LAURA | PAZ | SOMOZA | TREVINCA | F-14 | C1 | 24/08/2002 | 552 |
| 32001219 | Nadia Soledad | Pfirter | Benegas | TREVINCA | F-35B | B1 | 30/10/1979 | 553 |
| 32005041 | Javier | Rodriguez | Sarmiento | TREVINCA | M-50 | B1 | 09/05/1966 | 554 |
| 32002597 | Xan Mariano | Trigo | Recarey | TREVINCA | M-45 | B1 | 22/11/1969 | 555 |
| 32006438 | Aldán | Trigo | Vazquez | TREVINCA | M-12 | C1 | 19/04/2007 | 556 |
| 32004287 | Iago | Trigo | Vázquez | TREVINCA | M-14 | C1 | 12/08/2003 | 557 |
| 32003624 | Yurena | Rios | Rubio | TREVINCA | F-12 | C1 | 17/05/2004 | 558 |
| 36001246 | Carles | Abad | Vives | UNIVERSIDAD DE VI | M-55 | B1 | 18/11/1958 | 559 |

| | | | | | | | | |
|----------|-----------------|---------------|------------|-------------------------|-------|------------|------------|-----|
| 36007046 | Julio | Albaladejo | Carreño | UNIVERSIDAD DE VI M-20A | C1 | 17/03/1996 | 560 | |
| 36001256 | Olimpia | Alvarez | Castro | UNIVERSIDAD DE VI F-40 | B1 | 11/03/1971 | 561 | |
| 36001251 | José M. | Álvarez | Cabero | UNIVERSIDAD DE VI M-45 | B1 | 26/07/1966 | 562 | |
| 36004945 | Irene | Álvarez | Toyos | UNIVERSIDAD DE VI F-12 | C1 | 19/07/2004 | 563 | |
| 36001237 | José Luís | Armada | Luaces | UNIVERSIDAD DE VI M-50 | B1 | 20/07/1960 | 564 | |
| 36003423 | Begoña | Crespo | Quindos | UNIVERSIDAD DE VI F-50 | B1 | 04/06/1963 | 565 | |
| 36007665 | Vicente | Cuquerella | Lorenzo | UNIVERSIDAD DE VI M-20A | C1 | 14/09/1996 | 566 | |
| 36003195 | Cristina | Fernández | López | UNIVERSIDAD DE VI F-35A | B1 | 13/07/1977 | 567 | |
| 36001253 | Enrique | Fuertes | González | UNIVERSIDAD DE VI M-50 | B1 | 23/05/1963 | 568 | |
| 36004001 | Julia | Fuertes | Saco | UNIVERSIDAD DE VI F-18A | C1 | 31/01/1999 | 569 | |
| 36003960 | Mª Angeles | Garcia | Pacios | UNIVERSIDAD DE VI F-50 | B1 | 16/04/1961 | 570 | |
| 36002678 | Marcos | Herrero | Álvarez | UNIVERSIDAD DE VI M-21B | B1 | 12/06/1982 | 571 | |
| 36001245 | Ana | Iglesias | Junzalvos | UNIVERSIDAD DE VI F-45 | B1 | 13/03/1967 | 572 | |
| 36004954 | Carlos | Martínez-Vara | de Rey | UNIVERSIDAD DE VI M-21B | B1 | 01/11/1991 | 573 | |
| 36006993 | Gloria | Mora | Liroa | UNIVERSIDAD DE VI F-21A | B1 | 18/03/1995 | 574 | |
| 36007666 | Carmen | Nazara | Besada | UNIVERSIDAD DE VI F-20A | C1 | 08/12/1997 | 575 | |
| 36005885 | Manuel | Ortega | Muñiz | UNIVERSIDAD DE VI M-21B | B1 | 24/06/1994 | 576 | |
| 36007047 | Jesus | Otero | Maiz | UNIVERSIDAD DE VI M-20A | C1 | 17/08/1996 | 577 | |
| 36001240 | Isabel | Pastoriza | Santos | UNIVERSIDAD DE VI Raid | R | 15/07/1974 | 578 | |
| 36001252 | Vicente | Pastoriza | Santos | UNIVERSIDAD DE VI M-40 | B1 | 20/12/1972 | 579 | |
| 36001238 | Martín | Pazó | Pazó | UNIVERSIDAD DE VI M-40 | B1 | 12/09/1973 | 580 | |
| 36003961 | Patricio | Peláez | Méndez | UNIVERSIDAD DE VI M-50 | B1 | 11/07/1963 | 581 | |
| 36005891 | Diego | Pérez | Álavarez | UNIVERSIDAD DE VI M-12 | C1 | 11/03/2005 | 582 | |
| 36005892 | Julia | Pérez | Álvarez | UNIVERSIDAD DE VI F-12 | C1 | 24/03/2007 | 583 | |
| 36001241 | German | Pérez | Juste | UNIVERSIDAD DE VI Raid | R | 19/06/1971 | 584 | |
| 36001242 | Jorge | Pérez | Juste | UNIVERSIDAD DE VI Raid | R | 21/10/1970 | 585 | |
| 36001244 | David Eladio | Pinal | Otero | UNIVERSIDAD DE VI M-55 | B1 | 20/05/1954 | 586 | |
| 36005882 | Juan | Romero | Roquette | UNIVERSIDAD DE VI M-21B | B1 | 10/05/1994 | 587 | |
| 36004946 | Mª Isabel | Saco | Fernández | UNIVERSIDAD DE VI F-50 | B1 | 08/04/1963 | 588 | |
| 15002603 | María Margarita | Balboa | Barros | USC | F-55 | B1 | 01/07/1959 | 589 |
| 27001127 | Ana | Blanco | Pérez | USC | F-35A | B1 | 17/07/1977 | 590 |
| 27001130 | Luis | Carreira | López | USC | M-40 | B1 | 29/05/1974 | 591 |
| 15002605 | Santiago | Fraga | Castro | USC | M-45 | B1 | 11/12/1968 | 592 |
| 15007676 | Leire | Gallego | Portabales | USC | F-16 | C1 | 27/12/2001 | 593 |
| 15004944 | Manuel | Gallego | Priego | USC | M-50 | B1 | 11/07/1966 | 594 |
| 15002602 | Rosa María | Pernas | Martínez | USC | F-55 | B1 | 11/08/1959 | 595 |
| 15007675 | María Amparo | Portabales | Dobaño | USC | F-45 | B1 | 07/04/1968 | 596 |
| 15002618 | Mª Jesús | Prieto | Vilar | USC | F-50 | B1 | 16/04/1964 | 597 |
| 15002601 | Eduardo V. | Ramos | Lozano | USC | M-55 | B1 | 01/07/1955 | 598 |
| 15002600 | Miguel | Ramos | Pernas | USC | M-21A | B1 | 31/03/1992 | 599 |
| 15002621 | José Manuel | Sampedro | Muñiz | USC | M-45 | B1 | 28/02/1970 | 600 |
| 15002620 | Ramón | Sampedro | Muñiz | USC | M-50 | B1 | 04/11/1965 | 601 |
| 15002604 | Ignacio | Sordo | Touza | USC | M-45 | B1 | 11/05/1971 | 602 |
| 15002615 | Pilar | Veiga | Barbazan | USC | F-50 | B1 | 27/02/1965 | 603 |
| 15002612 | Laura | Martínez | García | USC | F-21A | B1 | 04/08/1984 | 604 |
| 15004205 | Aitor | Sampedro | Fraga | USC | M-20A | C1 | 08/02/1996 | 605 |
| 15008312 | Abelardo | Perianez | Martín | BRIGANTIA | Raid | R | 13/11/1970 | 606 |
| 15003940 | Gonzalo | Rabuñal | Ríos | GALLAECIA RAID | Raid | R | 01/08/1984 | 607 |
| 15003978 | Diego | Bouza | Padin | MONTAÑA FERROL | Raid | R | 29/10/1976 | 608 |
| 15004938 | Juan Carlos | Gonzalez | Orozco | MONTAÑA FERROL | Raid | R | 12/10/1972 | 609 |
| 15008318 | Sindre Viljar | Johannessen | | USC | M-E | A1 | 13/07/1993 | 610 |

**B) CLUBES DADOS DE ALTA EN FEGADO Y
CON ACTIVIDAD OFICIAL EN 2016, TAMBIÉN
DADOS DE ALTA EN LOS REGISTROS DE LA
FEDERACIÓN ESPAÑOLA DE ORIENTACIÓN**

A) A CORUÑA (15)

- 1.- **CLUB AD JARNACHAS** (núm. de registro **C-11045**, domiciliado en Centro de Negocio APEMAX, Avenida Manuel Platas Varela, 93, 1º [15141, Villarrodrís-Arteixo-A CORUÑA]; NIF **G70314067**).
- 2.- **CLUB ADTL A PEDROSA** (núm. de registro **C-07224**, domiciliado en Local Social de la AVV San Salvador de Orro, s/n [15189, Orro-Culleredo-A CORUÑA]; NIF **G15807902**).
- 3.- **CLUB ADVENTURE ADDICTS BUFF-THERMO°COOL** (núm. de registro **C-10756**, domiciliado en Eirovello, 6 [15314, Paderne-A CORUÑA]; NIF **G70286968**).
- 4.- **CLUB AGRUPACIÓN DEPORTIVA APA LICEO SECCIÓN DE CARRERAS DE ORIENTACIÓN** (domiciliado en Calle Sebastián Martínez Risco, 12 [15009, A CORUÑA]; NIF **G-15255912**).
- 5.- **CLUB ASOCIACIÓN DEPORTIVA E CULTURAL ARNELA** (núm. de registro **C-10978**, domiciliado en Arnela, 8 [15979, Porto do Son-A CORUÑA]; NIF **G70309455**).
- 6.- **CLUB AGRUPACIÓN DEPORTIVA IES SABÓN** (núm. de registro **C-10107**, domiciliado en Avenida Arsenio Iglesias, s/n [15142, Arteixo-A CORUÑA]; NIF **G70217310**).
- 7.- **CLUB BRIGANTIA AVENTURA** (núm. de registro **C-11793**, domiciliado en Calle Hospital, 39, Bajo [15003, A CORUÑA]; NIF **G70396205**).
- 8.- **CLUB DE ORIENTACIÓN CORUÑA** (núm. de registro **C-11445**, domiciliado en Plaza de la Constitución, 5 [15001, A CORUÑA]; NIF **G70355375**).
- 9.- **CLUB DE ORIENTACIÓN FAICAMIÑO** (núm. de registro **C-11058**, domiciliado en Rúa do Señorío, 11 S [15171, Oleiros- A CORUÑA]; NIF **G70315726**).
- 10.- **CLUB DE ORIENTACIÓN RO-BALIZA** (núm. de registro **C-11436**, domiciliado en A Mosca, 7 [15659, Cambre-A CORUÑA]; NIF **G70354386**).
- 11.- **CLUB GALLAECIA RAID** (núm. de registro **C-08397**, domiciliado en Rúa Camiño da Gouxa, nº 2 – Baixo Dcha. [15011, A CORUÑA]; NIF **G15976558**).
- 12.- **CLUB MONTAÑA FERROL** (núm. de registro **C-000235**, domiciliado en Calle Coruña, 102, 1º dcha. [15480, Ferrol-A CORUÑA]; NIF **G15116676**).

13.- **CLUB SEO** (domiciliado en Rúa O Casal, 54 [15680 Ordes, A CORUÑA]; NIF **G-70073731**).

14.- **CLUB SOCIEDAD DE MONTAÑA ÁRTABROS** (núm. de registro **C-00049**, domiciliado en Calle Santa Teresa, 14 Bajo [15002, A CORUÑA]; NIF **G15068349**).

15.- **CLUB USC** (domiciliado en Vicerreitoría de Estudantes, Cultura e Formación Continua da USC, Rúa Casas Reais, 8 [15782 Santiago de Compostela (A CORUÑA)]; NIF **Q1518001A**).

B) LUGO (2)

1.- **A.S. SAN ROQUE VIVEIRO** (núm. de registro **C-06825**, domiciliado en Calle Antonio Bas, 9ª, 2º C [27850, Viveiro-LUGO]; NIF **G27268671**).

2.- **CLUB FLUVIAL DE LUGO** (núm. de registro **C-01122**, domiciliado en Calle Fermín Rivera, s/n [27004, LUGO]; NIF **G27008549**).

C) OURENSE (2)

1.- **CLUB ASOCIACIÓN DEPORTIVA LIMIATIVA** (núm. de registro **C-08603**, domiciliado en Rúa Ladeira, 35, 2º C [32630, Xinzo de Limia-OURENSE]; NIF **G32341067**).

2.- **CLUB PENA TREVINCA** (núm. de registro **C-00355**, domiciliado en Pabellón Municipal de Calabagueiros [32300, O Barco de Valdeorras-OURENSE]; NIF **G32022626**).

D) PONTEVEDRA (5)

1.- **CLUB ASOCIACIÓN DEPORTIVA A FORNA_BUDIÑORAID-ORIENTACIÓN** (domiciliado en Budiño-Vacaría, 53 [36475, O Porriño-Pontevedra]; NIF **G27723352**).

2.- **CLUB CORNELIOS** (núm. de registro **C-08006**, domiciliado en Calle Paredes, 42 [36440, As Neves-PONTEVEDRA]; NIF **G36457901**).

3.- CLUB HABELAS HAINAS RAID AVENTURA (núm. de registro **C-09204**, domiciliado en AA.VV. Bouzas Rúa do Pazo, 2 [36212, Vigo-PONTEVEDRA]; NIF **G36987915**).

4.- CLUB MONTAÑEIROS DE PONTEVEDRA (núm. de registro **C-02918**, domiciliado en Calle Padre Fernando Olmedo, s/n [36002, PONTEVEDRA]; NIF **G36149714**).

5.- CLUB UNIVERSIDAD DE VIGO (núm. de registro **C-03697**, domiciliado en Rúa Oporto, 1 [36310, Vigo-PONTEVEDRA]; NIF **Q8650002B**).

B) CALENDARIO OFICIAL 2016

CALENDARIO OFICIAL ORIENTACIÓN 2016

(APROBADO EN ASAMBLEA GENERAL DE 19 DICIEMBRE 2015,
MODIFICADO EN REUNIONES DE 30 ENERO, 14 MAYO Y 30 JULIO 2016)

I. COMPETICIONES OFICIALES FEDERADAS

XXV LIGA GALLEGA DE ORIENTACIÓN A PIE

- 1) Liceo > 13 febrero (mañana) > Ferrol > CTO. GALLEGO DISTANCIA MEDIA
- 2) Liceo > 13 febrero (tarde) > Ferrol > CTO. GALLEGO DISTANCIA SPRINT
- 3) Pena Trevinca > 5 marzo > O Barco de Valdeorras
- 4) Fluvial > 19 marzo > Lugo
- 5) Universidad de Vigo > 28 mayo > Vigo > CTO. GALLEGO DISTANCIA LARGA
- 6) USC > 4 junio > Boiro
- 7) Fluvial > 24 septiembre > Lugo
- 8) Limiactiva > domingo 9 octubre > A Limia (Ourense)

XII LIGA GALLEGA DE RAID DE ORIENTACIÓN

- 1) Brigantia Aventura > 9 abril > Cariño (A Coruña)
- 2) SEO > 21 mayo > Ordes (A Coruña)
- 3) Montaña Ferrol > 18 junio > Ferrol (A Coruña)
- 4) Cornelios Raid > 17/18 septiembre > As Neves (Pontevedra)
- 5) Budiño Raid > 29 octubre > Porriño (Pontevedra) > CAMPEONATO GALLEGO

IV LIGA GALLEGA DE ORIENTACIÓN EN BICICLETA DE MONTAÑA

- 1) Arnela > 20 febrero > Porto do Son (A Coruña)
- 2) Jarnachas > 27 febrero > Arteixo (A Coruña)
- 3) AROMON > 22 octubre > Pontevedra > CAMPEONATO GALLEGO
- 4) Brigantia Aventura > 5 noviembre > Guitiriz (Lugo)
- 5) Fluvial > 19 noviembre > Lugo

II. CAMPEONATOS ESCOLARES PROVINCIALES

- 1) A Coruña (Liceo) > jueves 7 abril
- 2) Lugo (Fluvial) > jueves 10 marzo
- 3) Ourense (Pena Trevinca) > jueves 17 marzo
- 4) Pontevedra (AROMON) > miércoles 6 abril

III. CAMPEONATO GALLEGO ESCOLAR Y UNIVERSITARIO

- Club Pena Trevinca / Universidad de Vigo > 16 abril

IV. CAMPEONATO GALLEGO DE RELEVOS DE ORIENTACIÓN A PIE

- A Coruña (Liceo) > sábado 3 diciembre

V. OTRAS COMPETICIONES OFICIALES

- Gallaecia Raid, orientación nocturna, 16 enero 2016

D) CAMPEONATOS GALLEGOS DE ORIENTACIÓN A PIE

1.- DISTANCIA MEDIA (RESULTADOS)



Presentación (Boletín 0)

(Edición 21/01/2016)

1ª e 2ª PROBAS, XXV LIGA GALEGA O-PÉ (2016)

- CAMPEONATO GALEGO DISTANCIA MEDIA – San Xurxo-Doniños
- CAMPEONATO GALEGO DISTANCIA SPRINT – Ferrol (urbano)

SÁBADO 13/02/2016 – FERROLTERRA

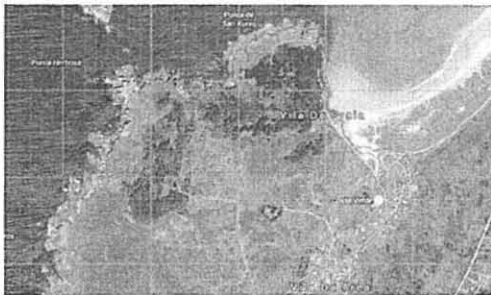

Club Organizador: Club APA Liceo
Club Colaborador: Club Montaña Ferrol
Dirección: Alberto Tabernero
Equipo técnico:
Dirección técnica: Iván Mera

Un ano máis, e van xa 25 ¡noraboa!, comezamos o noso camiñar orientador logo do descanso invernal. Para recibir o cuarto de século de existencia desta Liga Galega, desde o noso clube, en colaboración co Clube Montaña Ferrol, ofrecemosvos unha dobre sesión de orientación na área de Ferrolterra, que servirán ademais para a celebración dos **Campeonatos Galegos de distancia media e sprint 2016**. Agardámosvos o 13 de febreiro, á mañanciña, na zona de Doniños, e ao serán, na propia cidade de Ferrol.

| os | rsal | Nombre | Club | Tiempo | Diff. |
|---|------|---------------------------------|------------------------------|---------|----------------|
| F-12 (6/6) Actualizado: 13:56 | | | | | |
| 1 | 315 | García López, Carlota | A Coruña ARTABROS | 53:55 | 0:00 |
| 2 | 168 | Alvarez Toyos, Irene | Vigo UNIVERSIDAD DE VIGO | 1:03:05 | +9:10 |
| 3 | 277 | Martínez Gómez, Sofia | A Coruña BRIGANTIA | 1:07:55 | +14:00 |
| 4 | 332 | Traveso Pedreres, Irene | A Coruña ARTABROS | 1:09:01 | +15:06 |
| 5 | 333 | Traveso Pedreres, Sara | A Coruña ARTABROS | 1:10:59 | +17:04 |
| 154 | | Pérez García, Uxia | Porto do Son ADC ARNELA | | Abandona |
| F-14 (4/4) Actualizado: 13:56 | | | | | |
| 1 | 380 | Grimaldi Pérez, Alba | Vigo HABELAS HAINAS | 50:20 | 0:00 |
| 2 | 151 | Oujo Perez, Nerea | Porto do Son ADC ARNELA | 50:46 | +0:26 |
| 3 | 104 | Hermida Balseiro, Uxia | A Coruña GALLAECIA RAID | 1:01:37 | +11:17 |
| 4 | 92 | Dopico Golpe, Rocio | A Coruña GALLAECIA RAID | 1:04:06 | +13:46 |
| F-16 (5/5) Actualizado: 13:56 | | | | | |
| 1 | 16 | González Fernández, Cristina | Lugo FLUVIAL LUGO | 42:32 | 0:00 |
| 2 | 212 | Osoño Miguez, Elena | O Barco de Valde TREVINCA | 43:48 | +1:16 |
| 3 | 327 | Piñeiro Varela, Maria | A Coruña ARTABROS | 45:10 | +2:38 |
| 4 | 201 | Aller Pfirter, Milagros Morena | O Barco de Valde TREVINCA | 52:49 | +10:17 |
| 559 | | Cernadas Veiga, Nadia | Pontevedra AROMON | 20:14 | Abandona |
| F-18 (2/2) Actualizado: 13:56 | | | | | |
| 1 | 91 | Dopico Golpe, Alba | A Coruña GALLAECIA RAID | 1:02:40 | 0:00 |
| 2 | 150 | Oujo Perez, Anlia | Porto do Son ADC ARNELA | 1:56:03 | +53:23 |
| F-21A (15/15) Actualizado: 13:56 | | | | | |
| 1 | 3 | Bellón Santos, Teresa | Lugo FLUVIAL LUGO | 40:19 | 0:00 |
| 2 | 404 | Morales Jiménez, Irene | Xinzo de Limia LIMIACTIVA | 40:47 | +0:28 |
| 3 | 64 | Ricoy Rajoy, Sara | Pontevedra AROMON | 42:45 | +2:26 |
| 4 | 21 | Parga Basanta, Lucia | Lugo FLUVIAL LUGO | 44:35 | +4:16 |
| 5 | 448 | Delgado Gonzalez, Maria Del Mar | Arteixo. A Coruña IES SABÓN | 46:26 | +6:07 |
| 6 | 540 | Estevez Méndez, Fabiola | Pontevedra AROMON | 54:05 | +13:46 |
| 7 | 174 | Fuertes Saco, Julia | Vigo UNIVERSIDAD DE VIGO | 55:46 | +15:27 |
| 8 | 146 | Lourido Gacño, Elena | Porto do Son ADC ARNELA | 56:20 | +16:01 |
| 9 | 102 | González Corral, Bibiana | A Coruña GALLAECIA RAID | 1:04:35 | +24:16 |
| 10 | 414 | Loureiro Garrido, Alexia | Cambre ROBALIZA | 1:14:52 | +34:33 |
| 11 | 275 | López Permy, Victoria | A Coruña BRIGANTIA | 1:22:27 | +42:08 |
| 12 | 262 | Ferreiro Del Pozo, Carmen | A Coruña BRIGANTIA | 1:26:40 | +46:21 |
| 13 | 536 | Zolle Fernández, Cristina | Lugo FLUVIAL LUGO | 1:31:31 | +51:12 |
| 558 | | Astorga Somoza, Marisé | Pontevedra AROMON | | Error en tarj. |
| 159 | | Santos Cambón, Maria | Porto do Son ADC ARNELA | | No sale |
| F-21B (19/19) Actualizado: 13:56 | | | | | |
| 1 | 398 | Fernandez De Sanmamed Ma, Ele | Culleredo (A Cor A PEDROSA O | 1:06:34 | 0:00 |
| 2 | 503 | Arcoas Trilo, Maria Elena | A Coruña GALLAECIA RAID | 1:10:32 | +3:58 |
| 3 | 31 | Sánchez Marín, M Josefa | Lugo FLUVIAL LUGO | 1:29:38 | +23:04 |
| 4 | 342 | Castro Pico, Patricia | Ferrol. A Coruña MONTAÑA FER | 1:30:26 | +23:52 |
| 5 | 147 | Miguez Sampedro, Susana | Porto do Son ADC ARNELA | 1:32:15 | +25:41 |
| 6 | 180 | Nazara Besada, Carmen | Vigo UNIVERSIDAD DE VIGO | 1:34:46 | +28:12 |
| 7 | 77 | Aller Silván, Leticia | A Coruña GALLAECIA RAID | 1:35:46 | +29:12 |

| os | rsal | Nombre | Club | Tiempo | Diff. |
|---|------|--------------------------------|------------------------------|---------|----------------|
| F-21B (19/19) Actualizado: 13:56 (cont.) | | | | | |
| 8 | 143 | García Paz, Margarita | Porto do Son ADC ARNELA | 1:47:39 | +41:05 |
| 9 | 140 | Fernández Torres, Irene | Porto do Son ADC ARNELA | 1:49:04 | +42:30 |
| 10 | 109 | López Suárez, María Dolores | A Coruña GALLAECIA RAID | 1:50:24 | +43:50 |
| 11 | 276 | López Rama, Mónica | A Coruña BRIGANTIA | 1:52:40 | +46:06 |
| 12 | 206 | Durán Pernas, Remedios | O Barco de Valde TREVINCA | 2:08:57 | +1:02:23 |
| 13 | 510 | Miguez Lopez, Natalia | A Coruña GALLAECIA RAID | 2:44:34 | +1:38:00 |
| 417 | | Pereira Ameijenda, Martina | Cambre ROBALIZA | | Error en tarj. |
| 60 | | Pazos Fernández, Susana Consu | Pontevedra AROMON | | Abandona |
| 517 | | Fernández Fernández, Gloria | Lugo FLUVIAL LUGO | | Abandona |
| 130 | | Abal Abejón, Maria Carmen | Porto do Son ADC ARNELA | | Abandona |
| 522 | | Grandio Montes, Raquel | Lugo FLUVIAL LUGO | | No sale |
| 19 | | Paredes García, Montserrat | Lugo FLUVIAL LUGO | | No sale |
| F-35 (18/18) Actualizado: 13:56 | | | | | |
| 1 | 51 | Figueroa Leiro, Monica | Pontevedra AROMON | 58:02 | 0:00 |
| 2 | 340 | Bujía Rodríguez, Elena | Ferrol. A Coruña MONTAÑA FER | 1:00:03 | +2:01 |
| 3 | 39 | Añas Lima, Sonia Mª | Pontevedra AROMON | 1:03:08 | +5:06 |
| 4 | 172 | Fernández López, Cristina | Vigo UNIVERSIDAD DE VIGO | 1:07:57 | +9:55 |
| 5 | 139 | Fernandez Torres, Xema | Porto do Son ADC ARNELA | 1:08:14 | +10:12 |
| 6 | 45 | Dios González, Ana Mª | Pontevedra AROMON | 1:22:22 | +24:20 |
| 7 | 335 | Trueba, Carmen | A Coruña ARTABROS | 1:23:06 | +25:04 |
| 8 | 384 | Pérez Otero, Amalia | Vigo HABELAS HAINAS | 1:23:27 | +25:25 |
| 9 | 293 | Blanco Pérez, Ana | Santiago de Comp USC | 1:24:11 | +26:09 |
| 10 | 15 | González Bello, Concepción | Lugo FLUVIAL LUGO | 1:25:39 | +27:37 |
| 11 | 6 | Corral Prado, Eva | Lugo FLUVIAL LUGO | 1:28:13 | +28:11 |
| 12 | 177 | Iglesias Junzalvos, Ana | Vigo UNIVERSIDAD DE VIGO | 1:30:27 | +32:25 |
| 13 | 23 | Pérez González, M. José | Lugo FLUVIAL LUGO | 1:50:35 | +52:33 |
| 419 | | Regueiro Varela, Elona | Cambre ROBALIZA | | No sale |
| 509 | | García Costoya, Maria | A Coruña GALLAECIA RAID | | No sale |
| 101 | | García Gonzalez, Yolanda | A Coruña GALLAECIA RAID | | No sale |
| 560 | | Crespo Ibarne, Ana Belén | Pontevedra AROMON | | No sale |
| 239 | | Pardo Villaverde, Maria | A Coruña APA LICEO | | No sale |
| F-45 (11/11) Actualizado: 13:56 | | | | | |
| 1 | 170 | Crespo Quindós, Begoña | Vigo UNIVERSIDAD DE VIGO | 43:40 | 0:00 |
| 2 | 32 | Valcarlos López, Mar | Lugo FLUVIAL LUGO | 46:42 | +3:02 |
| 3 | 292 | Balboa Barros, Margarita | Santiago de Comp USC | 56:12 | +12:32 |
| 4 | 111 | Masquera Azar, Paulina Andrea | A Coruña GALLAECIA RAID | 1:00:42 | +17:02 |
| 5 | 155 | Pérez Torres, Maria Del Pilar | Porto do Son ADC ARNELA | 1:49:35 | +1:05:55 |
| 6 | 193 | Saco Fernández, Mª Isabel | Vigo UNIVERSIDAD DE VIGO | 1:52:27 | +1:08:47 |
| 7 | 175 | García Pacios, Maria Ángeles | Vigo UNIVERSIDAD DE VIGO | 2:00:01 | +1:16:21 |
| 127 | | Silvarey Redondo, Maria Teresa | A Coruña GALLAECIA RAID | | Error en tarj. |
| 376 | | Diaz Rodriguez, Yolanda | Vigo HABELAS HAINAS | | Abandona |
| 166 | | Alvarez Castro, Olimpia | Vigo UNIVERSIDAD DE VIGO | | No sale |
| 69 | | Sanchez Vázquez, Maria Luisa | Pontevedra AROMON | | No sale |
| F-55 (5/5) Actualizado: 13:56 | | | | | |
| 1 | 236 | Naya López, Mª José | A Coruña APA LICEO | 1:19:13 | 0:00 |
| 2 | 390 | Alvarez Milano, Soraya | Culleredo (A Cor A PEDROSA O | 1:26:17 | +7:04 |
| 3 | 9 | Fernández Riveiro, Fermina | Lugo FLUVIAL LUGO | 2:01:49 | +42:36 |

| os | rsal | Nombre | Club | Tiempo | Diff. |
|--|------|---------------------------|------------------------------|---------|----------|
| F-55 (5/5) Actualizado: 13:56 (cont.) | | | | | |
| 243 | | Rey Souto, Mª Teresa | A Coruña APA LICEO | No sale | |
| 328 | | Ponte Pena, Mª Elena | A Coruña ARTABROS | No sale | |
| F-E (14/14) Actualizado: 13:56 | | | | | |
| 1 | 406 | Bello Rodríguez, Olalla | Cambre ROBALIZA | 51:47 | 0:00 |
| 2 | 7 | Felpeo González, Luisa | Lugo FLUVIAL LUGO | 1:03:52 | +12:05 |
| 3 | 136 | Carro Mahía, Alejandra | Porto do Son ADC ARNELA | 1:08:17 | +16:30 |
| 4 | 286 | Suárez Pazos, Almudena | A Coruña BRIGANTIA | 1:09:21 | +17:34 |
| 5 | 105 | López Eyo, Tania | A Coruña GALLAECIA RAID | 1:10:53 | +19:06 |
| 6 | 352 | Barros Diz, Natalia | A Coruña (Oleiro FAICAMIÑO | 1:11:58 | +20:11 |
| 7 | 287 | Varela Yáñez, Ana | A Coruña BRIGANTIA | 1:12:16 | +20:29 |
| 8 | 62 | Pérez Alonso, Alicia | Pontevedra AROMON | 1:15:22 | +23:35 |
| 9 | 495 | Montes Villar, Veronica | Pademe ADVENTURE ADDICTS | 1:16:17 | +24:30 |
| 10 | 183 | Pastoriza Santos, Isabel | Vigo UNIVERSIDAD DE VIGO | 1:16:43 | +25:06 |
| 11 | 74 | Veiga García, Carla | Pontevedra AROMON | 1:19:47 | +28:00 |
| 12 | 556 | Martínez García, Laura | Santiago de Comp USC | 1:31:34 | +39:47 |
| 13 | 339 | Barreira Salgado, Teresa | Ferrol. A Coruña MONTAÑA FER | 1:43:29 | +51:42 |
| 306 | | Veiga Barbazán, Pilar | Santiago de Comp USC | No sale | |
| M-12 (13/13) Actualizado: 13:56 | | | | | |
| 1 | 271 | González Souto, Germán | A Coruña BRIGANTIA | 34:40 | 0:00 |
| 2 | 36 | Antoñón Casal, Hugo | Pontevedra AROMON | 36:10 | +1:30 |
| 3 | 405 | Morales Jiménez, Joao | Xinzo de Limia LIMIACTIVA | 38:31 | +3:51 |
| 4 | 494 | Lopez Gonzalez, Nicolas | Pademe ADVENTURE ADDICTS | 40:40 | +6:00 |
| 5 | 79 | Alvarez Braña, Ivan | A Coruña GALLAECIA RAID | 40:51 | +6:11 |
| 6 | 533 | Sanmartín García, Eloi | Lugo FLUVIAL LUGO | 48:41 | +14:01 |
| 7 | 534 | Sanmartín García, Tome | Lugo FLUVIAL LUGO | 54:42 | +20:02 |
| 8 | 43 | Beloso Iglesias, Mauro | Pontevedra AROMON | 1:01:42 | +27:02 |
| 9 | 370 | Vinagre Barros, Martin | A Coruña (Oleiro FAICAMIÑO | 1:05:25 | +30:45 |
| 10 | 381 | Grimaldi Pérez, Yared | Vigo HABELAS HAINAS | 1:12:28 | +38:48 |
| 11 | 149 | Oujo Fernandez, Luis | Porto do Son ADC ARNELA | 1:14:08 | +39:28 |
| 12 | 272 | González Souto, Roi | A Coruña BRIGANTIA | 1:30:37 | +55:57 |
| 187 | | Pérez Álvarez, Diego | Vigo UNIVERSIDAD DE VIGO | No sale | |
| M-14 (10/10) Actualizado: 13:56 | | | | | |
| 1 | 42 | Beloso Iglesias, Xandre | Pontevedra AROMON | 27:51 | 0:00 |
| 2 | 258 | Casanova Barreiro, Hector | A Coruña BRIGANTIA | 31:03 | +3:12 |
| 3 | 160 | Serantes Abal, Eloi | Porto do Son ADC ARNELA | 34:39 | +6:48 |
| 4 | 57 | Novoa Gutiérrez, Xián | Pontevedra AROMON | 34:46 | +6:55 |
| 5 | 493 | Lopez Gonzalez, Javier | Pademe ADVENTURE ADDICTS | 34:51 | +7:00 |
| 6 | 218 | Trope Vázquez, Iago | O Barco de Valde TREVINCA | 38:49 | +10:58 |
| 7 | 10 | Fernández Sánchez, Pablo | Lugo FLUVIAL LUGO | 44:51 | +17:00 |
| 8 | 157 | Romero Miyares, Xurxo | Porto do Son ADC ARNELA | 1:20:48 | +52:57 |
| 9 | 528 | Pallares Cuiña, Alejandro | Lugo FLUVIAL LUGO | 1:51:11 | +1:23:20 |
| 10 | 513 | Blanco Rodríguez, Nicolás | Lugo FLUVIAL LUGO | 1:57:06 | +1:29:15 |
| M-16 (11/11) Actualizado: 13:56 | | | | | |
| 1 | 30 | Rodríguez Vega, Juan | Lugo FLUVIAL LUGO | 33:26 | 0:00 |
| 2 | 386 | Rodríguez Diaz, Mateo | Vigo HABELAS HAINAS | 34:46 | +1:20 |
| 3 | 307 | Candela Iglesias, Natnael | A Coruña ARTABROS | 38:13 | +4:47 |

| os | rsal | Nombre | Club | Tiempo | Diff. |
|--|------|---------------------------------|------------------------------|---------|--------|
| M-16 (11/11) Actualizado: 13:56 (cont.) | | | | | |
| 4 | 37 | Antoñón Casal, Mateo | Pontevedra AROMON | 40:15 | +6:49 |
| 5 | 521 | González Ramil, Nicolás | Lugo FLUVIAL LUGO | 41:52 | +8:26 |
| 6 | 527 | Núñez Ferreiro, Alfonso | Lugo FLUVIAL LUGO | 42:01 | +8:35 |
| 7 | 526 | López Guerreiro, Martín | Lugo FLUVIAL LUGO | 42:41 | +9:15 |
| 8 | 59 | Omiñ Pazos, Lois | Pontevedra AROMON | 51:44 | +18:18 |
| 9 | 211 | Noqueira Gómez, Raúl | O Barco de Valde TREVINCA | 53:05 | +19:39 |
| 10 | 131 | Arufe Calo, Denis | Porto do Son ADC ARNELA | 1:01:38 | +28:12 |
| 208 | | Limeres Vázquez, Carlos | O Barco de Valde TREVINCA | No sale | |
| M-18 (4/4) Actualizado: 13:56 | | | | | |
| 1 | 512 | Balboa Rodríguez, Miguel | Lugo FLUVIAL LUGO | 53:55 | 0:00 |
| 2 | 529 | Piñeiro Fraga, Iago | Lugo FLUVIAL LUGO | 56:05 | +2:10 |
| 3 | 80 | Alvarez Braña, Martin Enrique | A Coruña GALLAECIA RAID | 56:07 | +2:12 |
| 4 | 530 | Porteña Lopez, Bruno | Lugo FLUVIAL LUGO | 1:00:35 | +6:40 |
| M-21A (32/32) Actualizado: 13:56 | | | | | |
| 1 | 202 | Alvarez Gonzalez, Marcos | O Barco de Valde TREVINCA | 44:09 | 0:00 |
| 2 | 54 | Lois Serto, Iván | Pontevedra AROMON | 45:53 | +1:44 |
| 3 | 70 | Soto Boullosa, Angel | Pontevedra AROMON | 48:37 | +4:28 |
| 4 | 178 | Martinez-vara De Rey De, Carlos | Vigo UNIVERSIDAD DE VIGO | 49:33 | +5:24 |
| 5 | 426 | Penas, Jose | A Coruña C.O.CO | 51:08 | +6:59 |
| 6 | 550 | Ruda Orozco, Omar Eduardo | Pontevedra AROMON | 53:14 | +9:05 |
| 7 | 210 | Mata Rodriguez, Eros | O Barco de Valde TREVINCA | 56:07 | +11:58 |
| 8 | 394 | Doce Serrano, Juan Antonio | Culleredo (A Cor A PEDROSA O | 56:50 | +12:41 |
| 9 | 96 | Freire Lage, Lucas | A Coruña GALLAECIA RAID | 57:47 | +13:38 |
| 10 | 344 | Feal Diaz, Néstor | Ferrol. A Coruña MONTAÑA FER | 58:16 | +14:07 |
| 11 | 537 | Araujo Rua, David | Pontevedra AROMON | 59:44 | +15:35 |
| 12 | 356 | Rodríguez Bergara, Andres | Ferrol. A Coruña MONTAÑA FER | 1:00:28 | +16:19 |
| 13 | 93 | Dopico Pena, Andres | A Coruña GALLAECIA RAID | 1:04:43 | +20:34 |
| 14 | 401 | Villaverde Martínez, David | Culleredo (A Cor A PEDROSA O | 1:05:22 | +21:13 |
| 15 | 72 | Varela Varela, Francisco | Pontevedra AROMON | 1:08:17 | +24:08 |
| 16 | 514 | Caamaño Lago, José Manuel | Lugo FLUVIAL LUGO | 1:09:11 | +25:02 |
| | | | | | |

| os | rsal | Nombre | Club | Tiempo | Diff. |
|---|------|----------------------------------|------------------------------|----------------|----------|
| M-21B (32/32) Actualizado: 13:56 | | | | | |
| 1 | 824 | Fidalgo Diaz, Joaquin | A Coruña INDEP | 46:51 | 0:00 |
| 2 | 250 | Tejo Garcia, Diego | A Coruña APA LICEO | 49:21 | +2:30 |
| 3 | 138 | Dosil Bouzas, Fernando | Porto do Son ADC ARNELA | 50:00 | +3:09 |
| 4 | 531 | Rodríguez Acevedo, Manuel | Lugo FLUVIAL LUGO | 52:14 | +5:23 |
| 5 | 73 | Veiga Bugallo, Francisco Javier | Pontevedra AROMON | 54:41 | +7:50 |
| 6 | 407 | Blaanco Ameijenda, Enrique | Cambre ROBALIZA | 55:07 | +8:16 |
| 7 | 133 | Baamonde Arufe, Pablo | Porto do Son ADC ARNELA | 57:03 | +10:12 |
| 8 | 153 | Oujo Pouso, José Luis | Porto do Son ADC ARNELA | 58:52 | +12:01 |
| 9 | 412 | Iglesias Muñiz, Carlos | Cambre ROBALIZA | 1:02:40 | +15:49 |
| 10 | 205 | Camba Rodríguez, Francisco Jos | O Barco de Valde TREVINCA | 1:03:25 | +16:34 |
| 11 | 182 | Otero Maiz, Jesus | Vigo UNIVERSIDAD DE VIGO | 1:04:00 | +17:09 |
| 12 | 84 | Bermúdez Martínez, Julio Vicente | A Coruña GALLAECIA RAID | 1:04:31 | +17:40 |
| 13 | 254 | Caldas Mosquera, Alberto M. | A Coruña BRIGANTIA | 1:04:46 | +17:55 |
| 14 | 557 | Sampedro Fraga, Aitor | Santiago de Comp USC | 1:05:36 | +18:45 |
| 15 | 114 | Nogueiro, Iván | A Coruña GALLAECIA RAID | 1:05:39 | +18:48 |
| 16 | 343 | Cobelo López, Eduardo David | Ferrol. A Coruña MONTAÑA FER | 1:07:31 | +20:40 |
| 17 | 504 | Blanco Ramos, Enrique | A Coruña GALLAECIA RAID | 1:13:50 | +26:59 |
| 18 | 237 | Núñez Pol, Fernando | A Coruña APA LICEO | 1:13:55 | +27:04 |
| 19 | 204 | Camba Rodríguez, Alberto | O Barco de Valde TREVINCA | 1:17:07 | +30:16 |
| 20 | 137 | Ces Armental, Ventura | Porto do Son ADC ARNELA | 1:18:27 | +31:36 |
| 21 | 281 | Rodríguez Rodríguez, Rodrigo | A Coruña BRIGANTIA | 1:19:16 | +32:25 |
| 22 | 518 | Fraga Diaz, Alex | Lugo FLUVIAL LUGO | 1:24:35 | +37:44 |
| 23 | 118 | Pedre Vazquez, Manuel | A Coruña GALLAECIA RAID | 1:29:57 | +43:06 |
| 24 | 365 | Gómez Sandomingo, Jorge | A Coruña (Oleiro FAICAMIÑO | 1:40:46 | +53:55 |
| 25 | 1 | Algora Aizpuru, Angel | Lugo FLUVIAL LUGO | 1:58:57 | +1:12:06 |
| 124 | | Rioboo Iglesias, Daniel | A Coruña GALLAECIA RAID | Error en tarj. | |
| 110 | | López Vázquez, Jesús | A Coruña GALLAECIA RAID | Error en tarj. | |
| 247 | | Rodríguez Pazos, Daniel | A Coruña APA LICEO | Error en tarj. | |
| 519 | | Freire Fernández, Jorge | Abandona | | |
| 532 | | Rodríguez Méndez, Diego | Lugo FLUVIAL LUGO | Abandona | |
| 207 | | Limeres Antonio, Miguel Angel | O Barco de Valde TREVINCA | No sale | |
| 284 | | Senin Canosa, Ignacio | A Coruña BRIGANTIA | No sale | |

| os | rsal | Nombre | Club | Tiempo | Diff. |
|--|------|--------------------------------|-----------------------------|---------|--------|
| M-35 (44/44) Actualizado: 13:56 | | | | | |
| 1 | 506 | Diz López, Francisco | A Coruña GALLAECIA RAID | 48:12 | 0:00 |
| 2 | 68 | Rosado Frade, Alfonso | Pontevedra AROMON | 52:02 | +3:50 |
| 3 | 326 | Piñeiro Portela, Jorge | A Coruña ARTABROS | 53:26 | +5:14 |
| 4 | 50 | Figuerola Fernández, Ricardo | Pontevedra AROMON | 53:55 | +5:43 |
| 5 | 184 | Pastoriza Santos, Vicente | Vigo UNIVERSIDAD DE VIGO | 54:12 | +6:00 |
| 6 | 334 | Traveso Rodríguez, Santiago | A Coruña ARTABROS | 55:43 | +7:31 |
| 7 | 329 | Roca Santiusse, Benjamín | A Coruña ARTABROS | 55:55 | +7:43 |
| 8 | 41 | Beloso Garcia, Manuel | Pontevedra AROMON | 59:37 | +11:25 |
| 9 | 169 | Armada Luaces, José Luis | Vigo UNIVERSIDAD DE VIGO | 59:59 | +11:47 |
| 10 | 363 | Barrós Diz, Rubén | A Coruña (Oleiro FAICAMIÑO | 1:00:06 | +11:54 |
| 11 | 35 | Alvelo Fraguera, Javier | Pontevedra AROMON | 1:03:44 | +15:32 |
| 12 | 538 | Braña Veiga, Alberto | Pontevedra AROMON | 1:03:51 | +15:39 |
| 13 | 317 | Gómez Ramos, Antonio | A Coruña ARTABROS | 1:04:30 | +16:18 |
| 14 | 103 | González Miramontes, Eduardo S | A Coruña GALLAECIA RAID | 1:05:03 | +16:51 |
| 15 | 158 | Santos Blanco, Alberto | Porto do Son ADC ARNELA | 1:06:21 | +18:09 |
| 16 | 450 | Ramos Asensio, Luis Javier | Arteixo. A Coruña IES SABÓN | 1:06:38 | +18:26 |
| 17 | 8 | Fernández Martínez, Carlos | Lugo FLUVIAL LUGO | 1:07:28 | +19:16 |
| 18 | 547 | Iglesias Vileitez, Francisco | Pontevedra AROMON | 1:07:36 | +19:24 |
| 19 | 17 | Liz Diaz, Javier | Lugo FLUVIAL LUGO | 1:08:02 | +19:50 |

| os | rsal | Nombre | Club | Tiempo | Diff. |
|--|------|-------------------------------|-----------------------------|----------------|--------|
| M-45 (36/36) Actualizado: 13:56 (cont.) | | | | | |
| 27 | 430 | Sancosmed Torres, Manuel | A Coruña C.O.CO | 1:14:06 | +33:10 |
| 28 | 303 | Sampedro Muñiz, José Manuel | Santiago de Comp USC | 1:18:05 | +37:09 |
| 29 | 156 | Piñeiro Pouso, M. Antonio | Porto do Son ADC ARNELA | 1:20:28 | +39:32 |
| 30 | 270 | González Romano, Rodrigo | A Coruña BRIGANTIA | 1:26:26 | +45:30 |
| 31 | 53 | Iglesias Pesqueira, Eduardo | Pontevedra AROMON | 1:33:52 | +52:56 |
| 32 | 117 | Pazos Miser, Rafael | A Coruña GALLAECIA RAID | 1:39:23 | +58:27 |
| 81 | | Álvarez Estévez, Enrique Luis | A Coruña GALLAECIA RAID | Error en tarj. | |
| 161 | | Serantes Maneiro, Camilo | Porto do Son ADC ARNELA | Error en tarj. | |
| 297 | | Gallego Priego, Manuel | Santiago de Comp USC | Abandona | |
| 541 | | Fernández Casallerrey, Javier | Pontevedra AROMON | No sale | |
| M-55 (5/5) Actualizado: 13:56 | | | | | |
| 1 | 20 | Parga Andón, Pedro | Lugo FLUVIAL LUGO | 39:36 | 0:00 |
| 2 | 429 | Sancosmed Torres, José Manuel | A Coruña C.O.CO | 42:20 | +2:44 |
| 3 | 316 | Gómez Cobas, Francisco | A Coruña ARTABROS | 47:23 | +7:47 |
| 4 | 191 | Pinal Otero, David Eladio | Vigo UNIVERSIDAD DE VIGO | 53:54 | +14:18 |
| 452 | | Rayón Granda, Arturo | Arteixo. A Coruña IES SABÓN | No sale | |

| os | rsal | Nombre | Club | Tiempo | Diff. |
|-------------------------------------|------|---------------------------------|------------------------------|----------------|----------|
| E (33/33) Actualizado: 13:56 | | | | | |
| 1 | 34 | Álvarez Serto, Ángel | Pontevedra AROMON | 38:18 | 0:00 |
| 2 | 119 | Peña Pita, Felipe | A Coruña GALLAECIA RAID | 44:18 | +6:00 |
| 3 | 65 | Rodríguez Domínguez, Maikel | Pontevedra AROMON | 45:15 | +6:57 |
| 4 | 821 | Brandt Böhner, Yohua Arne | A Coruña INDEP | 45:30 | +7:12 |
| 5 | 142 | Fernández Torres, Ramón | Porto do Son ADC ARNELA | 48:21 | +10:03 |
| 6 | 106 | López Franco, Pablo | A Coruña GALLAECIA RAID | 48:29 | +10:11 |
| 7 | 403 | Morales Ferreiro, Martín | Xinzo de Limia LIMIATIVA | 49:10 | +10:52 |
| 8 | 223 | Casado Bravo, David | A Coruña APA LICEO | 51:11 | +12:53 |
| 9 | 331 | Sevilla Gómez, Francisco Javier | A Coruña ARTABROS | 51:30 | +13:12 |
| 10 | 113 | Muñio Garcia, Marcos | A Coruña GALLAECIA RAID | 52:15 | +13:57 |
| 11 | 496 | Tabcada Pñitor, Alberto | Pademe ADVENTURE ADDICTS | 53:44 | +15:26 |
| 12 | 263 | García García, Ángel | A Coruña BRIGANTIA | 54:13 | +15:55 |
| 13 | 144 | Lareo Martínez, David | Porto do Son ADC ARNELA | 55:22 | +17:04 |
| 14 | 392 | Carballo Alviárez, Xan | Culleredo (A Cor A PEDROSA O | 55:44 | +17:26 |
| 15 | 492 | López Costoya, Francisco Javier | Pademe ADVENTURE ADDICTS | 56:12 | +17:54 |
| 16 | 552 | Vázquez Toucido, José Alberto | Pontevedra AROMON | 56:29 | +18:11 |
| 17 | 302 | Ramos Pernas, Miguel | Santiago de Comp USC | 58:28 | +20:10 |
| 18 | 244 | Riestra González, Santiago | A Coruña APA LICEO | 58:51 | +20:33 |
| 19 | 24 | Piñeiro Fraga, Brais | Lugo FLUVIAL LUGO | 1:02:21 | +24:03 |
| 20 | 439 | Morlán Rodríguez, Jose Angel | Ordes SEO | 1:02:54 | +24:36 |
| 21 | 252 | Blanco Villar, Antonio | A Coruña BRIGANTIA | 1:06:48 | +28:30 |
| 22 | 380 | Torviso Berdeal, Jose Antonio | Ferrol. A Coruña MONTAÑA FER | 1:07:31 | +29:13 |
| 23 | 5 | Corral Alonso, Alberto | Lugo FLUVIAL LUGO | 1:07:47 | +29:29 |
| 24 | 246 | Rodríguez Díaz, Carlos | A Coruña APA LICEO | 1:12:24 | +34:06 |
| 25 | 85 | Breijo Martínez, Yago | A Coruña GALLAECIA RAID | 1:14:35 | +36:17 |
| 26 | 341 | Burgos Martos, Francisco Jesus | Ferrol. A Coruña MONTAÑA FER | 1:17:26 | +39:08 |
| 27 | 75 | Verde Lareu, Roberto | Pontevedra AROMON | 1:41:59 | +1:03:41 |
| 371 | | Vinagre Rey, Marcos | A Coruña (Oleiro FAICAMIÑO | Error en tarj. | |
| 455 | | Amil Fernández, Carlos | O Porriño BUDIÑORAID | No sale | |
| 305 | | Sordo Touza, Ignacio | Santiago de Comp USC | No sale | |
| 49 | | Fernández Casallerrey, Gonzalo | Pontevedra AROMON | No sale | |
| 454 | | Alonso Veiga, José | O Porriño BUDIÑORAID | No sale | |
| 2 | | Amarelle Garabán, Roberto | Lugo FLUVIAL LUGO | No sale | |

| os | rsal | Nombre | Club | Tiempo | Diff. |
|--|------|-------------------------------|------------------------------|----------------|--------|
| M-35 (44/44) Actualizado: 13:56 (cont.) | | | | | |
| 20 | 402 | Feijoo Cantarilla, Roberto | Xinzo de Limia LIMIATIVA | 1:09:23 | +21:11 |
| 21 | 112 | Mosquera Ríos, José Ramón | A Coruña GALLAECIA RAID | 1:09:37 | +21:25 |
| 22 | 47 | Domínguez Portas, Antonio | Pontevedra AROMON | 1:12:09 | +23:57 |
| 23 | 141 | Fernández Torres, José Manuel | Porto do Son ADC ARNELA | 1:13:30 | +25:18 |
| 24 | 294 | Carreira López, Luis | Santiago de Comp USC | 1:15:02 | +26:50 |
| 25 | 520 | González Castro, Leandro | Lugo FLUVIAL LUGO | 1:18:17 | +30:05 |
| 26 | 295 | Fraga Castro, Santiago | Santiago de Comp USC | 1:20:37 | +32:25 |
| 27 | 553 | Albarran Rodríguez, Angel | Ferrol. A Coruña MONTAÑA FER | 1:21:43 | +33:31 |
| 28 | 291 | Villar Esmonís, Luis | A Coruña BRIGANTIA | 1:23:14 | +35:02 |
| 28 | 310 | Chase, Neil | A Coruña ARTABROS | 1:23:14 | +35:02 |
| 30 | 149 | Oujo Castelo, Santiago Amador | Porto do Son ADC ARNELA | 1:29:26 | +41:14 |
| 31 | 337 | Abael Navarro, Francisco | Ferrol. A Coruña MONTAÑA FER | 1:33:21 | +45:09 |
| 32 | 567 | Martinez Mera, Felipe | Viveiro SANROQUE | 1:33:39 | +45:27 |
| 167 | | Álvarez Cabero, José María | Vigo UNIVERSIDAD DE VIGO | Error en tarj. | |
| 507 | | Esmonís Lois, José Manuel | A Coruña GALLAECIA RAID | Error en tarj. | |
| 525 | | Lamas Antón, Francisco J | Lugo FLUVIAL LUGO | Error en tarj. | |
| 274 | | Iglesias Candal, Ivan | A Coruña BRIGANTIA | Error en tarj. | |
| 548 | | Martín Rodríguez, Francisco | Pontevedra AROMON | Error en tarj. | |
| 562 | | Lopez Martínez, Jose Manuel | Viveiro SANROQUE | Error en tarj. | |
| 87 | | Chas Gómez, Roberto | A Coruña GALLAECIA RAID | No sale | |
| 563 | | Peiño Villares, Henrique Xosé | Viveiro SANROQUE | No sale | |
| 561 | | Vera Munillo, José Javier | Pontevedra AROMON | No sale | |
| 564 | | Vidal Mendez, Javier | Viveiro SANROQUE | No sale | |
| 388 | | Rodríguez Pérez, Eladio | Vigo HABELAS HAINAS | No sale | |
| 378 | | Ferrer Vidal, Francisco José | Vigo HABELAS HAINAS | No sale | |

| os | rsal | Nombre | Club | Tiempo | Diff. |
|--|------|----------------------------------|------------------------------|---------|--------|
| M-45 (36/36) Actualizado: 13:56 | | | | | |
| 1 | 83 | Balseiro Pérez, José Antonio | A Coruña GALLAECIA RAID | 40:56 | 0:00 |
| 2 | 116 | Patiño Varela, Juan | A Coruña GALLAECIA RAID | 42:35 | +1:39 |
| 3 | 442 | Varela Lorenzo, Francisco | Ordes SEO | 42:55 | +1:59 |
| 4 | 29 | Rodríguez Núñez, Eugenio A. | Lugo FLUVIAL LUGO | 43:10 | +2:14 |
| 5 | 25 | Puente Salvado, Xoan Manoel | Lugo FLUVIAL LUGO | 45:02 | +4:06 |
| 6 | 63 | Ricoy Bugarin, José Antonio | Pontevedra AROMON | 46:11 | +5:15 |
| 7 | 347 | Lopez Suarez, Andres | Ferrol. A Coruña MONTAÑA FER | 47:59 | +7:03 |
| 8 | 354 | Pozo Valenciano, José Luis | Ferrol. A Coruña MONTAÑA FER | 51:10 | +10:14 |
| 9 | 58 | Omí Beloso, Antonio | Pontevedra AROMON | 56:22 | +15:26 |
| 10 | 38 | Antoñín Clemente, Francisco Javi | Pontevedra AROMON | 58:31 | +17:35 |
| 11 | 198 | Aller Estévez, Pablo Adrián | O Barco de Valde TREVINCA | 59:00 | +18:04 |
| 12 | 320 | López Pérez, Jose Miguel | A Coruña ARTABROS | 59:37 | +18:41 |
| 13 | 267 | González Fernández, Evaristo | A Coruña BRIGANTIA | 1:00:48 | +19:52 |
| 14 | 535 | Sanmartín Matalobos, Jesús | Lugo FLUVIAL LUGO | 1:01:58 | +21:02 |
| 15 | 322 | Mancera Bello, Alfonso | A Coruña ARTABROS | 1:02:44 | +21:48 |
| 15 | 164 | Abad Vives, Carles | Vigo UNIVERSIDAD DE VIGO | 1:02:44 | +21:48 |
| 17 | 304 | Sampedro Muñiz, Ramón | Santiago de Comp USC | 1:02:55 | +21:59 |
| 18 | 189 | Pérez Juste, German | Vigo UNIVERSIDAD DE VIGO | 1:03:13 | +22:17 |
| 19 | 186 | Peláez Méndez, Patricio | Vigo UNIVERSIDAD DE VIGO | 1:04:08 | +23:12 |
| 20 | 323 | Morreira Neira, Pedro Javier | A Coruña ARTABROS | 1:04:56 | +24:00 |
| 21 | 301 | Ramos Lozano, Eduardo V. | Santiago de Comp USC | 1:06:47 | +25:51 |
| 22 | 215 | Rodríguez Sarmiento, Javier | O Barco de Valde TREVINCA | 1:08:17 | +27:21 |
| 23 | 539 | Diaz Falcon, Gilberto | Pontevedra AROMON | 1:11:06 | +30:10 |
| 24 | 264 | Gil Diaz, José Antonio | A Coruña BRIGANTIA | 1:12:26 | +31:30 |
| 25 | 290 | Velázquez González, Matias | A Coruña BRIGANTIA | 1:13:29 | +32:33 |
| 26 | 145 | Lopez Sanchez, Jose | Porto do Son ADC ARNELA | 1:13:55 | +32:59 |

| os | rsal | Nombre | Club | Tiempo | Diff. |
|---|------|----------------------------------|----------------------------|---------|--------|
| INI-Corta (17/17) Actualizado: 13:56 | | | | | |
| 1 | 811 | García Sánchez, Alén | A Coruña ARTABROS | 53:35 | 0:00 |
| 2 | 199 | Aller Pfrter, Mailén | O Barco de Valde TREVINCA | 53:48 | +0:13 |
| 3 | 832 | Sánchez-capuchino Maleo, Rodrig | A Coruña INDEP | 55:00 | +1:25 |
| 4 | 835 | Sanmartín Lago, María Inmaculada | A Coruña INDEP | 55:20 | +1:45 |
| 5 | 256 | Casal Montero, Antonio | A Coruña BRIGANTIA | 59:13 | +5:38 |
| 5 | 257 | Casal Montero, Roberto | A Coruña BRIGANTIA | 59:13 | +5:38 |
| 7 | 309 | Chase Trueba, Xacobe | A Coruña ARTABROS | 1:04:02 | +10:27 |
| 308 | | Chase Trueba, Emma | A Coruña ARTABROS | No sale | |
| 325 | | Pedrares Fernández, Beatriz | A Coruña ARTABROS | No sale | |
| 311 | | Couceiro Fuertes, David | A Coruña ARTABROS | No sale | |
| 259 | | Casanova Casal, Silvia | A Coruña BRIGANTIA | No sale | |
| 232 | | Líñeira Iglesias, Pilar | A Coruña APA LICEO | No sale | |
| 313 | | Couceiro Herrero, Luis Adolfo | A Coruña ARTABROS | No sale | |
| 369 | | Vinagre Barros, Claudia | A Coruña (Oleiro FAICAMIÑO | No sale | |
| 312 | | Couceiro Fuertes, Manuel | A Coruña ARTABROS | No sale | |
| 817 | | Veira Pereira, Ián | Cambre ROBALIZA | No sale | |
| 230 | | Delgado Líñeira, Antia | A Coruña APA LICEO | No sale | |

| os | rsal | Nombre | Club | Tiempo | Diff. |
|---|------|---------------------------|------------------------------|--------|-------|
| INI-Larga (44/44) Actualizado: 13:56 | | | | | |
| 1 | 813 | Pedreira Romero, Fernando | A Coruña ARTABROS | 33:19 | 0:00 |
| 2 | 812 | Lamas Pérez, María | A Coruña ARTABROS | 33:28 | +0:09 |
| 3 | 808 | Iglesias Novo, Francisco | Ferrol. A Coruña MONTAÑA FER | 37:36 | +4:17 |
| 4 | 823 | Fernández Balsa, Javier | A Coruña INDEP | 39:50 | +6:31 |
| 5 | 825 | Fraga Ares, Hector | A Coruña INDEP | 39:51 | +6:32 |
| 6 | 828 | Nestíarovich, Yuliya | A Coruña INDEP | 39:53 | +6:34 |
| 7 | 820 | Blanco Latorre, Paula | A Coruña APA LICEO | 39:55 | +6:36 |
| 8 | 229 | Delgado Izarra, Alberto | A Coruña APA LICEO | 41:06 | +7 |

| os | rsal Nombre | Club | Tiempo | Diff. |
|--------------------------|--------------------------------|------------------------------|----------------|-------|
| <i>INI-Larga (44/44)</i> | | <i>Actualizado: 13:56</i> | <i>(cont.)</i> | |
| 807 | Garcla Ferreiro, Breogán | Ferrol. A Coruña MONTAÑA FER | Error en tarj. | |
| 833 | Sánchez-capuchino Sanmar, Mari | A Coruña INDEP | Error en tarj. | |
| 444 | Vázquez Pena, Moises Manuel | Ordes SEO | Error en tarj. | |
| 437 | Gómez Alvarez, Marta | Ordes SEO | Error en tarj. | |
| 800 | Castro Lage, Noelia | Lugo FLUVIAL LUGO | No sale | |
| 810 | Carames Rios, Jose Antonio | A Coruña ARTABROS | No sale | |
| 411 | Cambior Quiros, Miguel | Cambre ROBALIZA | No sale | |
| 829 | Olarza Costa, Javier | A Coruña INDEP | No sale | |
| 802 | Pérez Freire, Paula | Lugo FLUVIAL LUGO | No sale | |
| 816 | Fraga, Tamara | Cambre ROBALIZA | No sale | |

2.- DISTANCIA SPRINT (RESULTADOS)



Presentación (Boletín 0)

(Edición 21/01/2016)

1ª e 2ª PROBAS, XXV LIGA GALEGA O-PÉ (2016)

- CAMPEONATO GALEGO DISTANCIA MEDIA – San Xurxo-Doniños
- CAMPEONATO GALEGO DISTANCIA SPRINT – Ferrol (urbano)

SÁBADO 13/02/2016 – FERROLTERRA



Club Organizador: Club APA Liceo
Club Colaborador: Club Montaña Ferrol
Dirección: Alberto Tabernero
Equipo técnico:
Dirección técnica: Iván Mera

Un ano máis, e van xa 25 ¡noraboa!, comezamos o noso camiñar orientador logo do descanso invernal. Para recibir o cuarto de século de existencia desta Liga Galega, desde o noso clube, en colaboración co Clube Montaña Ferrol, ofrecemosvos unha dobre sesión de orientación na área de Ferrolterra, que servirán ademáis para a celebración dos **Campeonatos Galegos de distancia media e sprint 2016**. Agardámosvos o 13 de febreiro, á mañanciña, na zona de Doniños, e ao serán, na propia cidade de Ferrol.

| os | rsal | Nombre | Club | Tiempo | Diff. |
|---|------|---------------------------------|------------------------------|---------|--------|
| F-12 (7/7) Actualizado: 19:12 | | | | | |
| 1 | 277 | Martínez Gómez, Sofia | A Coruña BRIGANTIA | 30:17 | 0:00 |
| 2 | 315 | García Lopez, Carlota | A Coruña ARTABROS | 31:02 | +0:45 |
| 3 | 199 | Aller Pflüter, Malien | O Barco de Valde TREVINCA | 32:26 | +2:09 |
| 4 | 154 | Pérez García, Uxia | Porto do Son ADC ARNELA | 33:28 | +3:11 |
| 5 | 168 | Álvarez Toyos, Irene | Vigo UNIVERSIDAD DE VIGO | 37:21 | +7:04 |
| | 333 | Traveso Pedrares, Sara | A Coruña ARTABROS | No sale | |
| | 332 | Traveso Pedrares, Irene | A Coruña ARTABROS | No sale | |
| F-14 (4/4) Actualizado: 19:12 | | | | | |
| 1 | 380 | Grimaldi Pérez, Alba | Vigo HABELAS HAINAS | 13:49 | 0:00 |
| 2 | 151 | Oujo Perez, Nerea | Porto do Son ADC ARNELA | 28:57 | +15:08 |
| 3 | 104 | Hermida Balseiro, Uxia | A Coruña GALLAECIA RAID | 1:02:13 | +48:24 |
| 4 | 92 | Dopico Golpe, Rocio | A Coruña GALLAECIA RAID | 1:04:24 | +50:35 |
| F-16 (5/5) Actualizado: 19:12 | | | | | |
| 1 | 327 | Piñeiro Varela, Maria | A Coruña ARTABROS | 14:13 | 0:00 |
| 2 | 16 | González Fernández, Cristina | Lugo FLUVIAL LUGO | 20:30 | +6:17 |
| 3 | 212 | Osoario Miguez, Alba | O Barco de Valde TREVINCA | 22:21 | +8:08 |
| 4 | 201 | Aller Pflüter, Milagros Morena | O Barco de Valde TREVINCA | 29:39 | +15:26 |
| 5 | 559 | Cernadas Veiga, Nadia | Pontevedra AROMON | 55:39 | +41:26 |
| F-18 (2/2) Actualizado: 19:12 | | | | | |
| 1 | 91 | Dopico Golpe, Alba | A Coruña GALLAECIA RAID | 28:26 | 0:00 |
| 2 | 150 | Oujo Perez, Antia | Porto do Son ADC ARNELA | 43:38 | +15:12 |
| F-21A (16/16) Actualizado: 19:12 | | | | | |
| 1 | 174 | Fuertes Saco, Julia | Vigo UNIVERSIDAD DE VIGO | 23:36 | 0:00 |
| 2 | 404 | Morales Jiménez, Irene | Xinzo de Limia LIMIACTIVA | 24:29 | +0:53 |
| 3 | 64 | Ricoy Rajoy, Sara | Pontevedra AROMON | 26:05 | +2:29 |
| 4 | 3 | Bellón Santos, Teresa | Lugo FLUVIAL LUGO | 26:21 | +2:45 |
| 5 | 540 | Estevez Méndez, Fabiola | Pontevedra AROMON | 29:53 | +6:17 |
| 6 | 414 | Loureiro Garrido, Alexia | Cambre ROBALIZA | 30:12 | +6:36 |
| 7 | 448 | Delgado Gonzalez, Maria Del Mar | Arteixo. A Coruña IES SABÓN | 30:21 | +6:45 |
| 8 | 21 | Parga Basanta, Lucia | Lugo FLUVIAL LUGO | 31:21 | +7:45 |
| 9 | 231 | Garrido Martínez, Laura | A Coruña APA LICEO | 32:36 | +9:00 |
| 10 | 146 | Lourido Gacío, Elena | Porto do Son ADC ARNELA | 33:01 | +9:25 |
| 11 | 262 | Ferrero Del Pozo, Carmen | A Coruña BRIGANTIA | 38:25 | +14:49 |
| 12 | 275 | López Permyu, Victoria | A Coruña BRIGANTIA | 40:19 | +16:43 |
| 13 | 102 | González Corral, Bibiana | A Coruña GALLAECIA RAID | 48:16 | +24:40 |
| 14 | 558 | Astorga Somoza, Marisé | Pontevedra AROMON | 1:01:23 | +37:47 |
| | 418 | Ramos Morado, Goretti | Cambre ROBALIZA | No sale | |
| | 159 | Santos Cambón, Maria | Porto do Son ADC ARNELA | No sale | |
| F-21B (14/14) Actualizado: 19:12 | | | | | |
| 1 | 503 | Arcos Trillo, Maria Elena | A Coruña GALLAECIA RAID | 28:41 | 0:00 |
| 2 | 342 | Castro Pico, Patricia | Ferrol. A Coruña MONTAÑA FER | 31:09 | +2:28 |
| 3 | 31 | Sánchez Marín, M Josefa | Lugo FLUVIAL LUGO | 32:26 | +3:45 |
| 4 | 140 | Fernández Torres, Irene | Porto do Son ADC ARNELA | 41:39 | +12:58 |
| 5 | 77 | Aller Silván, Leticia | A Coruña GALLAECIA RAID | 41:57 | +13:16 |
| 6 | 147 | Miguez Sampedro, Susana | Porto do Son ADC ARNELA | 42:31 | +13:50 |

| os | rsal | Nombre | Club | Tiempo | Diff. |
|---|------|--------------------------------|------------------------------|----------------|--------|
| F-21B (14/14) Actualizado: 19:12 (cont.) | | | | | |
| 7 | 95 | Fariña Balsa, Sandra | A Coruña GALLAECIA RAID | 1:13:56 | +45:15 |
| 8 | 143 | García Paz, Margarita | Porto do Son ADC ARNELA | 1:16:25 | +47:44 |
| 9 | 276 | Lopez Rama, Mónica | A Coruña BRIGANTIA | 1:28:09 | +59:28 |
| | 206 | Durán Pernas, Remedios | O Barco de Valde TREVINCA | Error en tarj. | |
| | 510 | Miruz Lopez, Natalia | A Coruña GALLAECIA RAID | Error en tarj. | |
| | 285 | Souto González, Mamen | A Coruña BRIGANTIA | Desc. | |
| | 522 | Grandio Montes, Raquel | Lugo FLUVIAL LUGO | No sale | |
| | 19 | Paredes García, Montserrat | Lugo FLUVIAL LUGO | No sale | |
| F-35 (11/11) Actualizado: 19:12 | | | | | |
| 1 | 139 | Fernandez Torres, Xema | Porto do Son ADC ARNELA | 31:25 | 0:00 |
| 2 | 6 | Corral Prado, Eva | Lugo FLUVIAL LUGO | 31:58 | +0:33 |
| 3 | 23 | Pérez González, M. José | Lugo FLUVIAL LUGO | 32:15 | +0:50 |
| 4 | 51 | Figueroa Leiro, Monica | Pontevedra AROMON | 32:30 | +1:05 |
| 5 | 293 | Blanco Pérez, Ana | Santiago de Comp USC | 34:12 | +2:47 |
| 6 | 384 | Pérez Otero, Amalia | Vigo HABELAS HAINAS | 35:05 | +3:40 |
| 7 | 177 | Iglesias Junzalvos, Ana | Vigo UNIVERSIDAD DE VIGO | 39:19 | +7:54 |
| 8 | 15 | González Bello, Concepción | Lugo FLUVIAL LUGO | 51:45 | +20:20 |
| | 39 | Arias Lima, Sonia Mª | Pontevedra AROMON | Error en tarj. | |
| | 172 | Fernández López, Cristina | Vigo UNIVERSIDAD DE VIGO | No sale | |
| | 560 | Crespo Inbarne, Ana Belén | Pontevedra AROMON | No sale | |
| F-45 (8/8) Actualizado: 19:12 | | | | | |
| 1 | 111 | Mosquera Azar, Paulina Andrea | A Coruña GALLAECIA RAID | 23:19 | 0:00 |
| 2 | 376 | Díaz Rodríguez, Yolanda | Vigo HABELAS HAINAS | 35:19 | +12:00 |
| 3 | 155 | Pérez Torres, Maria Del Pilar | Porto do Son ADC ARNELA | 44:55 | +21:36 |
| 4 | 170 | Crespo Quindós, Begoña | Vigo UNIVERSIDAD DE VIGO | 46:14 | +22:55 |
| 5 | 193 | Saco Fernández, Mª Isabel | Vigo UNIVERSIDAD DE VIGO | 55:42 | +32:23 |
| | 175 | García Pacios, María Angeles | Vigo UNIVERSIDAD DE VIGO | No sale | |
| | 127 | Silvarey Redondo, Maria Teresa | A Coruña GALLAECIA RAID | No sale | |
| | 166 | Alvarez Castro, Olimpia | Vigo UNIVERSIDAD DE VIGO | No sale | |
| F-55 (4/4) Actualizado: 19:12 | | | | | |
| 1 | 390 | Alvarez Milano, Soraya | Culleredo (A Cor A PEDROSA O | 39:33 | 0:00 |
| 2 | 9 | Fernández Riveiro, Fermina | Lugo FLUVIAL LUGO | 42:30 | +2:57 |
| 3 | 236 | Naya López, Mª José | A Coruña APA LICEO | 46:47 | +7:14 |
| | 243 | Rey Souto, Mª Teresa | A Coruña APA LICEO | No sale | |
| F-E (12/12) Actualizado: 19:12 | | | | | |
| 1 | 406 | Bello Rodríguez, Olalla | Cambre ROBALIZA | 26:01 | 0:00 |
| 2 | 286 | Suárez Pazos, Almudena | A Coruña BRIGANTIA | 27:02 | +1:01 |
| 3 | 136 | Carro Mahia, Alejandra | Porto do Son ADC ARNELA | 28:46 | +2:45 |
| 4 | 362 | Barros Diz, Natalia | A Coruña (Oleiro FAICAMIÑO | 30:56 | +4:55 |
| 5 | 495 | Montes Villar, Veronica | Paderne ADVENTURE ADDICTS | 32:36 | +6:35 |
| 6 | 339 | Barreira Salgado, Teresa | Ferrol. A Coruña MONTAÑA FER | 36:22 | +10:21 |
| 7 | 62 | Pérez Alonso, Alicia | Pontevedra AROMON | 37:36 | +11:35 |
| 8 | 287 | Varela Yáñez, Ana | A Coruña BRIGANTIA | 37:37 | +11:36 |
| 9 | 7 | Felpeo González, Luisa | Lugo FLUVIAL LUGO | 37:47 | +11:46 |
| 10 | 105 | López Eyo, Tania | A Coruña GALLAECIA RAID | 43:23 | +17:22 |

| os | rsal | Nombre | Club | Tiempo | Diff. |
|---|------|---------------------------------|----------------------------|----------------|--------|
| F-E (12/12) Actualizado: 19:12 (cont.) | | | | | |
| | 74 | Veiga García, Carla | Pontevedra AROMON | Error en tarj. | |
| | 306 | Veiga Barbazán, Pilar | Santiago de Comp USC | No sale | |
| M-12 (13/13) Actualizado: 19:12 | | | | | |
| 1 | 405 | Morales Jiménez, Joao | Xinzo de Limia LIMIACTIVA | 9:57 | 0:00 |
| 2 | 36 | Antoñón Casal, Hugo | Pontevedra AROMON | 10:11 | +0:14 |
| 3 | 79 | Alvarez Braña, Ivan | A Coruña GALLAECIA RAID | 11:09 | +1:12 |
| 4 | 271 | González Souto, Gemán | A Coruña BRIGANTIA | 12:02 | +2:05 |
| 5 | 534 | Sanmartín García, Tome | Lugo FLUVIAL LUGO | 13:46 | +3:49 |
| 6 | 533 | Sanmartín García, Eloi | Lugo FLUVIAL LUGO | 14:28 | +4:31 |
| 7 | 381 | Grimaldi Pérez, Yared | Vigo HABELAS HAINAS | 21:18 | +11:21 |
| 8 | 272 | González Souto, Rui | A Coruña BRIGANTIA | 22:24 | +12:27 |
| 9 | 494 | Lopez Gonzalez, Nicolas | Paderne ADVENTURE ADDICTS | 22:43 | +12:46 |
| 10 | 370 | Vinagre Barros, Martin | A Coruña (Oleiro FAICAMIÑO | 45:35 | +35:38 |
| | 149 | Oujo Fernandez, Lois | Porto do Son ADC ARNELA | Error en tarj. | |
| | 43 | Beloso Iglesias, Mauro | Pontevedra AROMON | No sale | |
| | 187 | Pérez Álvarez, Diego | Vigo UNIVERSIDAD DE VIGO | No sale | |
| M-14 (9/9) Actualizado: 19:12 | | | | | |
| 1 | 57 | Novoa Gutiérrez, Xián | Pontevedra AROMON | 11:06 | 0:00 |
| 2 | 218 | Trigo Vázquez, Iago | O Barco de Valde TREVINCA | 11:08 | +0:02 |
| 3 | 493 | Lopez Gonzalez, Javier | Paderne ADVENTURE ADDICTS | 13:10 | +2:04 |
| 4 | 42 | Beloso Iglesias, Xandre | Pontevedra AROMON | 16:11 | +5:05 |
| 5 | 160 | Serantes Abal, Eloi | Porto do Son ADC ARNELA | 29:08 | +18:02 |
| | 10 | Fernández Sánchez, Pablo | Lugo FLUVIAL LUGO | Error en tarj. | |
| | 157 | Romero Miyares, Xurxo | Porto do Son ADC ARNELA | Abandona | |
| | 528 | Pallares Cuiña, Alejandro | Lugo FLUVIAL LUGO | No sale | |
| | 513 | Blanco Rodríguez, Nicolás | Lugo FLUVIAL LUGO | No sale | |
| M-16 (9/9) Actualizado: 19:12 | | | | | |
| 1 | 37 | Antoñón Casal, Mateo | Pontevedra AROMON | 12:52 | 0:00 |
| 2 | 30 | Rodríguez Vega, Juan | Lugo FLUVIAL LUGO | 13:49 | +0:57 |
| 3 | 211 | Nogueira Gómez, Raúl | O Barco de Valde TREVINCA | 15:12 | +2:20 |
| 4 | 307 | Candela Iglesias, Natnael | A Coruña ARTABROS | 15:15 | +2:23 |
| 5 | 526 | López Guerrero, Martin | Lugo FLUVIAL LUGO | 15:52 | +3:00 |
| 6 | 521 | González Ramil, Nicolás | Lugo FLUVIAL LUGO | 18:42 | +5:50 |
| 7 | 386 | Rodríguez Diaz, Mateo | Vigo HABELAS HAINAS | 20:47 | +7:55 |
| 8 | 131 | Arufe Calo, Denís | Porto do Son ADC ARNELA | 27:00 | +14:08 |
| | 208 | Limeres Vázquez, Carlos | O Barco de Valde TREVINCA | No sale | |
| M-18 (3/3) Actualizado: 19:12 | | | | | |
| 1 | 512 | Balboa Rodríguez, Miguel | Lugo FLUVIAL LUGO | 21:56 | 0:00 |
| 2 | 529 | Piñeiro Fraga, Iago | Lugo FLUVIAL LUGO | 23:22 | +1:26 |
| 3 | 80 | Alvarez Braña, Martín Enrique | A Coruña GALLAECIA RAID | 26:13 | +4:17 |
| M-21A (23/23) Actualizado: 19:12 | | | | | |
| 1 | 210 | Mata Rodríguez, Eros | O Barco de Valde TREVINCA | 25:09 | 0:00 |
| 2 | 178 | Martínez-vara De Rey De, Carlos | Vigo UNIVERSIDAD DE VIGO | 26:09 | +1:00 |
| 3 | 70 | Soto Boullousa, Ángel | Pontevedra AROMON | 27:37 | +2:28 |

| os | rsal | Nombre | Club | Tiempo | Diff. |
|---|------|----------------------------------|------------------------------|----------|--------|
| M-21A (23/23) Actualizado: 19:12 (cont.) | | | | | |
| 4 | 96 | Freire Lage, Lucas | A Coruña GALLAECIA RAID | 28:09 | +3:00 |
| 5 | 54 | Lois Serto, Iván | Pontevedra AROMON | 28:32 | +3:23 |
| 6 | 394 | Doce Serrano, Juan Antonio | Culleredo (A Cor A PEDROSA O | 28:35 | +3:26 |
| 7 | 550 | Ruda Orozco, Omar Eduardo | Pontevedra AROMON | 28:53 | +3:44 |
| 8 | 55 | Marín, Alex | Pontevedra AROMON | 30:05 | +4:56 |
| 9 | 346 | Liaño Cuquerella, Ramón | Ferrol. A Coruña MONTAÑA FER | 30:37 | +5:28 |
| 10 | 426 | Penas, Jose | A Coruña C.O.CO | 30:43 | +5:34 |
| 11 | 202 | Alvarez Gonzalez, Marcos | O Barco de Valde TREVINCA | 31:03 | +5:54 |
| 12 | 72 | Varela Varela, Francisco | Pontevedra AROMON | 32:29 | +7:20 |
| 13 | 12 | Folgar Romay, Javier | Lugo FLUVIAL LUGO | 32:44 | +7:35 |
| 14 | 364 | Ciorraga Osorio, Antonio | A Coruña (Oleiro FAICAMIÑO | 33:13 | +8:04 |
| 15 | 401 | Valeño Martínez, David | Culleredo (A Cor A PEDROSA O | 33:37 | +8:28 |
| 16 | 356 | Rodríguez Bergara, Andres | Ferrol. A Coruña MONTAÑA FER | 33:53 | +8:44 |
| 17 | 152 | Oujo Pouso, Gelasio | Porto do Son ADC ARNELA | 34:45 | +9:36 |
| 18 | 344 | Feal Diaz, Néstor | Ferrol. A Coruña MONTAÑA FER | 35:37 | +10:28 |
| 19 | 93 | Dopico Pena, Andrés | A Coruña GALLAECIA RAID | 36:09 | +11:00 |
| 20 | 132 | Arufe Santamaría, Juan | Porto do Son ADC ARNELA | 41:53 | +16:44 |
| 21 | 11 | Fernández Souto, José Manuel | Lugo FLUVIAL LUGO | 42:39 | +17:30 |
| 22 | 14 | Fouz Rodríguez, Marcos | Lugo FLUVIAL LUGO | 54:46 | +29:37 |
| | 537 | Araujo Rua, David | Pontevedra AROMON | Abandona | |
| M-21B (28/28) Actualizado: 19:12 | | | | | |
| 1 | 824 | Fidalgo Diaz, Joaquin | A Coruña INDEP | 18:13 | 0:00 |
| 2 | 250 | Tejo García, Diego | A Coruña APA LICEO | 20:23 | +2:10 |
| 3 | 281 | Rodríguez Rodríguez, Rodrigo | A Coruña BRIGANTIA | 21:00 | +2:47 |
| 4 | 412 | Iglesias Muñiz, Carlos | Cambre ROBALIZA | 23:35 | +5:22 |
| 5 | 205 | Camba Rodríguez, Francisco Jos | O Barco de Valde TREVINCA | 24:22 | +6:09 |
| 6 | 133 | Baamonde Arufe, Pablo | Porto do Son ADC ARNELA | 25:08 | +6:55 |
| 7 | 137 | Ces Armental, Ventura | Porto do Son ADC ARNELA | 25:36 | +7:23 |
| 8 | 124 | Rioboo Iglesias, Daniel | A Coruña GALLAECIA RAID | 26:40 | +8:27 |
| 9 | 84 | Bermúdez Martínez, Julio Vicente | A Coruña GALLAECIA RAID | 27:25 | +9:12 |
| 10 | 254 | Caldas Mosquera, Alberto M. | A Coruña BRIGANTIA | 28:02 | +9:49 |
| 11 | 504 | Blanco Ramos, Enrique | A Coruña GALLAECIA RAID | 29:21 | +11:08 |
| 12 | 73 | Veiga Bugallo, Francisco Javier | Pontevedra AROMON | 29:29 | +11:16 |
| 13 | 531 | Rodríguez Acevedo, Manuel | Lugo FLUVIAL LUGO | 29:47 | +11:34 |
| 14 | 557 | Sampedro Fraga, Aitor | Santiago de Comp USC | 30:25 | +12:12 |
| 15 | 237 | Núñez Pol, Fernando | A Coruña APA LICEO | 30:40 | +12:27 |
| 16 | 114 | Nogueira, Iván | A Coruña GALLAECIA RAID | 30:43 | +12:30 |
| 17 | 365 | Gomez Sandomingo, Jorge | A Coruña (Oleiro FAICAMIÑO | 33:38 | +15:25 |
| 18 | 118 | Pedre Vázquez, Manuel | A Coruña GALLAECIA RAID | 36:34 | +18:21 |
| 19 | 204 | Camba Rodríguez, Alberto | O Barco de Valde TREVINCA | 36:55 | +18:42 |
| 20 | 343 | Cobelo López, Eduardo David | Ferrol. A Coruña MONTAÑA FER | 3 | |

| os | rsal | Nombre | Club | Tiempo | Diff. |
|--|------|--------------------------------|------------------------------|----------------|--------|
| M-35 (36/36) Actualizado: 19:12 | | | | | |
| 1 | 326 | Piñeiro Portela, Jorge | A Coruña ARTABROS | 24:00 | 0:00 |
| 2 | 329 | Roca Santuoste, Benjamin | A Coruña ARTABROS | 24:59 | +0:59 |
| 3 | 507 | Esmoris Lois, José Manuel | A Coruña GALLAECIA RAID | 25:07 | +1:07 |
| 4 | 363 | Barrós Diz, Rubén | A Coruña (Oleiro FAICAMIÑO | 26:14 | +2:14 |
| 5 | 167 | Álvarez Cabero, José María | Vigo UNIVERSIDAD DE VIGO | 26:56 | +2:56 |
| 6 | 68 | Rosado Frade, Alfonso | Pontevedra AROMON | 27:22 | +3:22 |
| 7 | 103 | González Miramontes, Eduardo S | A Coruña GALLAECIA RAID | 27:26 | +3:26 |
| 8 | 41 | Beloso García, Manuel | Pontevedra AROMON | 27:49 | +3:49 |
| 9 | 47 | Dominguez Portas, Antonio | Pontevedra AROMON | 28:33 | +4:33 |
| 10 | 141 | Fernández Torres, José Manuel | Porto do Son ADC ARNELA | 29:39 | +5:39 |
| 11 | 50 | Figueroa Fernández, Ricardo | Pontevedra AROMON | 29:44 | +5:44 |
| 12 | 35 | Alvelo Fragueta, Javier | Pontevedra AROMON | 30:00 | +6:00 |
| 13 | 553 | Albarran Rodríguez, Angel | Ferrol. A Coruña MONTAÑA FER | 30:29 | +6:29 |
| 14 | 294 | Carreira López, Luis | Santiago de Comp USC | 30:42 | +6:42 |
| 15 | 228 | Castriñón Manso, José Antonio | A Coruña APA LICEO | 32:15 | +8:15 |
| 16 | 317 | Gómez Ramos, Antonio | A Coruña ARTABROS | 33:17 | +9:17 |
| 17 | 8 | Fernández Martínez, Carlos | Lugo FLUVIAL LUGO | 33:22 | +9:22 |
| 18 | 538 | Braña Vaiga, Alberto | Pontevedra AROMON | 33:33 | +9:33 |
| 19 | 520 | González Castro, Leandro | Lugo FLUVIAL LUGO | 35:51 | +11:51 |
| 20 | 402 | Fejoo Cantanilla, Roberto | Xinzo de Limia LIMIACTIVA | 36:22 | +12:22 |
| 21 | 547 | Iglesias Veitez, Francisco | Pontevedra AROMON | 38:24 | +14:24 |
| 22 | 112 | Mosquera Ríos, José Ramón | A Coruña GALLAECIA RAID | 39:39 | +15:39 |
| 23 | 274 | Iglesias Candal, Ivan | A Coruña BRIGANTIA | 42:36 | +18:36 |
| 24 | 148 | Oujo Castelo, Santiago Amador | Porto do Son ADC ARNELA | 51:41 | +27:41 |
| | 17 | Liz Díaz, Javier | Lugo FLUVIAL LUGO | Error en tarj. | |
| | 506 | Diz López, Francisco | A Coruña GALLAECIA RAID | Error en tarj. | |
| | 450 | Ramos Asensio, Luis Javier | Arteixo. A Coruña IES SABÓN | Error en tarj. | |
| | 158 | Santos Blanco, Alberto | Porto do Son ADC ARNELA | Error en tarj. | |
| | 169 | Armada Luaces, José Luis | Vigo UNIVERSIDAD DE VIGO | Abandona | |
| | 222 | Cañas Lara, Julio | A Coruña APA LICEO | Abandona | |
| | 548 | Martin Rodríguez, Francisco | Pontevedra AROMON | No sale | |
| | 561 | Vera Munillo, José Javier | Pontevedra AROMON | No sale | |
| | 295 | Fraga Castro, Santiago | Santiago de Comp USC | No sale | |
| | 291 | Villar Esmoris, Luis | A Coruña BRIGANTIA | No sale | |
| | 388 | Rodríguez Pérez, Eladio | Vigo HABELAS HAINAS | No sale | |
| | 334 | Traveso Rodríguez, Santiago | A Coruña ARTABROS | No sale | |

| os | rsal | Nombre | Club | Tiempo | Diff. |
|--|------|----------------------------------|------------------------------|--------|-------|
| M-45 (29/29) Actualizado: 19:12 | | | | | |
| 1 | 347 | Lopez Suarez, Andres | Ferrol. A Coruña MONTAÑA FER | 25:27 | 0:00 |
| 2 | 38 | Antoñón Clemente, Francisco Javi | Pontevedra AROMON | 25:33 | +0:06 |
| 3 | 25 | Puente Salvado, Xoan Manoel | Lugo FLUVIAL LUGO | 25:34 | +0:07 |
| 4 | 116 | Patiño Varela, Juan | A Coruña GALLAECIA RAID | 26:46 | +1:19 |
| 5 | 29 | Rodríguez Núñez, Eugenio A. | Lugo FLUVIAL LUGO | 28:04 | +2:37 |
| 6 | 63 | Ricoy Bugarín, José Antonio | Pontevedra AROMON | 28:24 | +2:57 |
| 7 | 189 | Pérez Juste, German | Vigo UNIVERSIDAD DE VIGO | 28:48 | +3:21 |
| 8 | 535 | Sanmartín Matalobos, Jesús | Lugo FLUVIAL LUGO | 30:06 | +4:39 |
| 9 | 354 | Pozo Valenciano, José Luis | Ferrol. A Coruña MONTAÑA FER | 30:23 | +4:56 |
| 10 | 304 | Sampedro Muñoz, Ramón | Santiago de Comp USC | 32:03 | +6:36 |
| 11 | 539 | Díaz Falcon, Gilberto | Pontevedra AROMON | 32:30 | +7:03 |
| 12 | 81 | Álvarez Estévez, Enrique Luis | A Coruña GALLAECIA RAID | 33:25 | +7:58 |
| 13 | 198 | Aller Estévez, Pablo Adrián | O Barco de Valde TREVINCA | 33:39 | +8:12 |
| 14 | 156 | Piñeiro Pouso, M. Antonio | Porto do Son ADC ARNELA | 33:59 | +8:32 |
| 15 | 303 | Sampedro Muñoz, José Manuel | Santiago de Comp USC | 34:15 | +8:48 |

| os | rsal | Nombre | Club | Tiempo | Diff. |
|--|------|---------------------------------|--------------------------------|----------------|--------|
| M-45 (29/29) Actualizado: 19:12 (cont.) | | | | | |
| 16 | 267 | González Fernández, Evaristo | A Coruña BRIGANTIA | 34:19 | +8:52 |
| 17 | 322 | Mancera Bello, Alfonso | A Coruña ARTABROS | 35:09 | +9:42 |
| 17 | 290 | Velázquez González, Matias | A Coruña BRIGANTIA | 35:09 | +9:42 |
| 19 | 320 | López Pérez, Jose Miguel | A Coruña ARTABROS | 35:10 | +9:43 |
| 20 | 264 | Gil Díaz, José Antonio | A Coruña BRIGANTIA | 35:34 | +10:07 |
| 21 | 164 | Abad Vives, Carlos | Vigo UNIVERSIDAD DE VIGO | 36:06 | +10:39 |
| 22 | 117 | Pazos Miser, Rafael | A Coruña GALLAECIA RAID | 38:13 | +12:46 |
| 23 | 161 | Sorantes Maneiro, Camilo | Porto do Son ADC ARNELA | 40:13 | +14:46 |
| 24 | 215 | Rodríguez Sarmiento, Javier | O Barco de Valde TREVINCA | 41:01 | +15:34 |
| 25 | 301 | Ramos Lozano, Eduardo V. | Santiago de Comp USC | 41:59 | +16:32 |
| 26 | 145 | Lopez Sanchez, Jaime | Porto do Son ADC ARNELA | 46:40 | +21:13 |
| | 270 | González Romano, Rodrigo | A Coruña BRIGANTIA | Error en tarj. | |
| | 83 | Balseiro Pérez, José Antonio | A Coruña GALLAECIA RAID | Abandona | |
| | 541 | Fernández Casalderey, Javier | Pontevedra AROMON | No sale | |
| M-55 (5/5) Actualizado: 19:12 | | | | | |
| 1 | 316 | Gómez Cobas, Francisco | A Coruña ARTABROS | 21:42 | 0:00 |
| 2 | 20 | Parga Andón, Pedro | Lugo FLUVIAL LUGO | 24:18 | +2:36 |
| | 191 | Pinal Otero, David Eladio | Vigo UNIVERSIDAD DE VIGO | Error en tarj. | |
| | 429 | Sancosmed Torres, José Manuel | A Coruña C.O.CO | Desc. | |
| | 452 | Rayón Grandá, Arturo | Arteixo. A Coruña IES SABÓN | No sale | |
| E (30/30) Actualizado: 19:12 | | | | | |
| 1 | 263 | García García, Ángel | A Coruña BRIGANTIA | 20:10 | 0:00 |
| 2 | 34 | Álvarez Serto, Ángel | Pontevedra AROMON | 21:28 | +1:18 |
| 3 | 403 | Morales Ferreira, Martín | Xinzo de Limia LIMIACTIVA | 21:37 | +1:27 |
| 4 | 142 | Fernández Torres, Ramón | Porto do Son ADC ARNELA | 22:45 | +2:35 |
| 5 | 119 | Peña Pila, Felipe | A Coruña GALLAECIA RAID | 22:53 | +2:43 |
| 6 | 106 | López Franco, Pablo | A Coruña GALLAECIA RAID | 23:15 | +3:05 |
| 7 | 252 | Blanco Villar, Antonio | A Coruña BRIGANTIA | 23:54 | +3:44 |
| 8 | 113 | Muñoz García, Marcos | A Coruña GALLAECIA RAID | 24:59 | +4:49 |
| 9 | 492 | López Costoya, Francisco Javier | Paderne ADVENTURE ADDICTS | 25:27 | +5:17 |
| 10 | 341 | Burgos Maríns, Francisco Jesus | Ferrol. A Coruña MONTAÑA FER | 25:31 | +5:21 |
| 11 | 552 | Vázquez Toucido, José Alberto | Pontevedra AROMON | 25:36 | +5:26 |
| 12 | 216 | Trigo Recarey, Xan Maiano | O Barco de Valde TREVINCA | 25:45 | +5:35 |
| 13 | 144 | Lareo Martínez, David | Porto do Son ADC ARNELA | 26:05 | +5:55 |
| 14 | 24 | Piñeiro Fraga, Brais | Lugo FLUVIAL LUGO | 26:26 | +6:16 |
| 15 | 302 | Ramos Fernas, Miguel | Santiago de Comp USC | 27:03 | +6:53 |
| 15 | 392 | Carballo Álvarez, Xan | Culleredo (A Coruña) PEDROSA O | 27:03 | +6:53 |
| 17 | 65 | Rodríguez Domínguez, Maikel | Pontevedra AROMON | 27:23 | +7:13 |
| 18 | 5 | Corral Alonso, Alberto | Lugo FLUVIAL LUGO | 27:58 | +7:48 |
| 19 | 371 | Vinagre Rey, Marcos | A Coruña (Oleiro FAICAMIÑO | 28:06 | +7:56 |
| 20 | 331 | Sevilla Gómez, Francisco Javier | A Coruña ARTABROS | 28:19 | +8:09 |
| 21 | 496 | Taboada Pinor, Alberto | Paderne ADVENTURE ADDICTS | 28:32 | +8:22 |
| 22 | 246 | Rodríguez Díaz, Carlos | A Coruña APA LICEO | 30:19 | +10:09 |
| 23 | 75 | Verde Lareu, Roberto | Pontevedra AROMON | 34:10 | +14:00 |
| 24 | 439 | Morián Rodríguez, Jose Angel | Ordes SEO | 37:41 | +17:31 |
| | 821 | Brandt Böhner, Yoshua Arne | A Coruña INDEP | Abandona | |
| | 360 | Torviso Berdeal, Jose Antonio | Ferrol. A Coruña MONTAÑA FER | Abandona | |
| | 454 | Alonso Vaiga, José | O Porriño BUDIÑORAI | No sale | |
| | 455 | Amil Fernández, Carlos | O Porriño BUDIÑORAI | No sale | |
| | 49 | Fernández Casalderey, Gonzalo | Pontevedra AROMON | No sale | |

| os | rsal | Nombre | Club | Tiempo | Diff. |
|---|------|---------------------------|-------------------|---------|-------|
| E (30/30) Actualizado: 19:12 (cont.) | | | | | |
| | 2 | Amarelle Garabán, Roberto | Lugo FLUVIAL LUGO | No sale | |

| os | rsal | Nombre | Club | Tiempo | Diff. |
|---|------|-----------------------------|----------------------------|---------|-------|
| INI-Corta (6/6) Actualizado: 19:12 | | | | | |
| 1 | 200 | Aller Pflirter, Martina | O Barco de Valde TREVINCA | 24:17 | 0:00 |
| | 839 | Somoza Argibay, Iván | A Coruña INDEP | No sale | |
| | 369 | Vinagre Barros, Claudia | A Coruña (Oleiro FAICAMIÑO | No sale | |
| | 232 | Liñeira Iglesias, Pilar | A Coruña APA LICEO | No sale | |
| | 325 | Pedrares Fernández, Beatriz | A Coruña ARTABROS | No sale | |
| | 230 | Delgado Liñeira, Antía | A Coruña APA LICEO | No sale | |

| os | rsal | Nombre | Club | Tiempo | Diff. |
|---|------|--------------------------------|---------------------------|---------|--------|
| INI-Larga (6/6) Actualizado: 19:12 | | | | | |
| 1 | 443 | Vázquez Pena, David | Ordes SEO | 16:58 | 0:00 |
| 2 | 818 | Barrios Rodríguez, Xosé Miguel | Xinzo de Limia LIMIACTIVA | 20:02 | +3:04 |
| 3 | 806 | Pérez Ferreira, Juan | A Coruña APA LICEO | 21:58 | +5:00 |
| 4 | 444 | Vázquez Pena, Moises Manuel | Ordes SEO | 27:38 | +10:40 |
| 5 | 437 | Gómez Álvarez, Marta | Ordes SEO | 27:39 | +10:41 |
| | 229 | Delgado Izarra, Alberto | A Coruña APA LICEO | No sale | |

3.- DISTANCIA LARGA (RESULTADOS)

Campionato Galego de Longa Distancia

XV Trofeo UVigo

XXV Liga Galega de Carreiras de Orientación



28/05/2016

Info e inscricións ata o
martes 24 ás 22.00 en:

www.fegado.es/intranet

BE MUVER!

+ info en:

986812182

www.facebook.com/serviciodeportesusg

www.deportesuvigo.es

<http://fegado.es/>

activa + saudable happy

MUVERS!

servizo de deportes

Servizo de Deportes

Universidade de Vigo



| Pos | Jorsal | Nombre | AN | Club | Club | Tiempo |
|---|--------|---------------------------------|----|-----------------------------|------|----------------|
| Feminino 12 (6) 3,0 km 100 m 9 C | | | | | | |
| 1 | 277 | Sofía Martínez Gómez | 05 | BRIGANTIA A Coruña | | 32:34 |
| 2 | 224 | Eva Casado Nuñez | 06 | APA LICEO A Coruña | | 36:06 |
| 3 | 168 | Irene Álvarez Toyos | 04 | UNIVERSIDA Vigo | | 59:51 |
| 4 | 315 | Carlota García Lopez | 05 | ARTABROS A Coruña | | 1:15:48 |
| 5 | 154 | Uxia Pérez García | 04 | ADC ARNELA Porto do Son | | 2:00:31 |
| 6 | 199 | Mailén Aller Pflirter | 07 | TREVINCA O Barco de Valde | | 2:20:38 |
| Feminino 14 (4) 4,5 km 145 m 10 C | | | | | | |
| 1 | 380 | Alba Grimaldi Pérez | 02 | HABELAS HA Vigo | | 40:56 |
| 2 | 151 | Nerea Ojeda Pérez | 03 | ADC ARNELA Porto do Son | | 1:01:44 |
| 3 | 104 | Uxia Herrinda Balseiro | 03 | GALLAECIA a coruña | | 1:05:36 |
| 4 | 92 | Rocio Dopico Golpe | 05 | GALLAECIA a coruña | | 1:51:09 |
| Feminino 16 (4) 4,5 km 150 m 13 C | | | | | | |
| 1 | 327 | María Piñeiro Varela | 01 | ARTABROS A Coruña | | 32:14 |
| 2 | 16 | Cristina González Fernández | 00 | FLUVIAL LU Lugo | | 44:03 |
| 3 | 201 | Milagros Morena Aller Pflirter | 01 | TREVINCA O Barco de Valde | | 1:02:20 |
| 296 | | Leire Gallego Portabales | 01 | USC Santiago de Compostela | | Error en tarj. |
| Feminino 18 (1) 5,3 km 190 m 17 C | | | | | | |
| 1 | 150 | Antía Ojeda Perez | 99 | ADC ARNELA Porto do Son | | 1:34:54 |
| Feminino 21 A (12) 5,5 km 185 m 18 C | | | | | | |
| 1 | 231 | Laura Garrido Martínez | 99 | APA LICEO A Coruña | | 48:14 |
| 2 | 3 | Teresa Bellón Santos | 96 | FLUVIAL LU Lugo | | 49:53 |
| 3 | 174 | Julia Fuertes Saco | 99 | UNIVERSIDA Vigo | | 50:33 |
| 4 | 448 | María Del Mar Delgado Gonzalez | 89 | IES SABÓN Arteixo. A Coruña | | 53:27 |
| 5 | 64 | Sara Ricoy Rajoy | 99 | AROMON Pontevedra | | 57:07 |
| 6 | 404 | Irene Morales Jiménez | 99 | LIMIACTIVA Xinzo de Limia | | 57:52 |
| 7 | 146 | Elena Lourido Gacifo | 86 | ADC ARNELA Porto do Son | | 1:04:28 |
| 8 | 102 | Bibiana González Corral | 81 | GALLAECIA a coruña | | 1:06:20 |
| 9 | 414 | Alexia Loureiro Garrido | 91 | ROBALIZA Cambre | | 1:15:08 |
| 10 | 540 | Fabiola Eslevez Méndez | 84 | AROMON Pontevedra | | 1:44:17 |
| 11 | 262 | Carmen Ferrero Del Pozo | 84 | BRIGANTIA A Coruña | | 1:48:45 |
| 12 | 536 | Cristina Zolle Fernández | 79 | FLUVIAL LU Lugo | | 1:50:59 |
| Feminino 21 B (14) 5,3 km 190 m 17 C | | | | | | |
| 1 | 91 | Alba Dopico Golpe | 03 | GALLAECIA a coruña | | 1:00:04 |
| 2 | 342 | Patricia Castro Pico | 76 | MONTAÑA FE Ferrol. A Corui | | 1:21:06 |
| 3 | 275 | Victoria López Permyu | 73 | BRIGANTIA A Coruña | | 1:22:56 |
| 4 | 180 | Carmen Nazara Besada | | UNIVERSIDA Vigo | | 1:27:00 |
| 5 | 522 | Raquel Grandío Montes | 84 | FLUVIAL LU Lugo | | 1:27:11 |
| 6 | 159 | María Santos Cambón | 80 | ADC ARNELA Porto do Son | | 1:31:48 |
| 7 | 31 | M Josefa Sánchez Marín | 74 | FLUVIAL LU Lugo | | 1:33:50 |
| 8 | 127 | María Teresa Silvarrey Redondo | 68 | GALLAECIA a coruña | | 2:18:22 |
| 60 | | Susana Consuelo Pazos Fernández | 68 | AROMON Pontevedra | | Error en tarj. |
| 147 | | Susana Míguez Sampedro | 74 | ADC ARNELA Porto do Son | | Error en tarj. |

| Pos | Jorsal | Nombre | AN | Club | Club | Tiempo |
|--|--------|-------------------------------|----|----------------------------|------|---------|
| Masculino 12 (8) 3,0 km 100 m 9 C | | | | | | |
| 1 | 381 | Yared Grimaldi Pérez | 04 | HABELAS HA Vigo | | 26:20 |
| 2 | 149 | Lois Ojeda Fernandez | 04 | ADC ARNELA Porto do Son | | 27:06 |
| 3 | 405 | Joao Morales Jiménez | 04 | LIMIACTIVA Xinzo de Limia | | 29:52 |
| 4 | 79 | Ivan Alvarez Braña | 04 | GALLAECIA a coruña | | 30:00 |
| 5 | 187 | Diego Pérez Álvarez | 05 | UNIVERSIDA Vigo | | 33:49 |
| 6 | 43 | Mauro Beloso Iglesias | 06 | AROMON Pontevedra | | 57:27 |
| 7 | 926 | Eloi Sanmartín García | 08 | FLUVIAL LU Lugo | | 1:02:35 |
| 8 | 927 | Tomé Sanmartín García | 08 | FLUVIAL LU Lugo | | 1:08:48 |
| Masculino 14 (7) 4,5 km 145 m 10 C | | | | | | |
| 1 | 10 | Pablo Fernández Sánchez | 02 | FLUVIAL LU Lugo | | 33:39 |
| 2 | 36 | Hugo Antuña Casal | 04 | AROMON Pontevedra | | 34:01 |
| 3 | 57 | Xián Novoa Gullérrez | 05 | AROMON Pontevedra | | 37:54 |
| 4 | 42 | Xandre Beloso Iglesias | 03 | AROMON Pontevedra | | 38:17 |
| 5 | 46 | Aarón Domínguez Hermelo | 02 | AROMON Pontevedra | | 40:48 |
| 6 | 218 | Iago Trigo Vázquez | 03 | TREVINCA O Barco de Valde | | 41:11 |
| 7 | 160 | Eloi Serantes Abal | 03 | ADC ARNELA Porto do Son | | 53:57 |
| Masculino 16 (10) 4,5 km 150 m 13 C | | | | | | |
| 1 | 386 | Mateo Rodríguez Díaz | 04 | HABELAS HA Vigo | | 24:26 |
| 2 | 30 | Juan Rodríguez Vega | 00 | FLUVIAL LU Lugo | | 32:02 |
| 3 | 307 | Natnael Candela Iglesias | 02 | ARTABROS A Coruña | | 32:22 |
| 4 | 211 | Raúl Nogueira Gómez | 01 | TREVINCA O Barco de Valde | | 33:02 |
| 5 | 37 | Mateo Antuña Casal | 01 | AROMON Pontevedra | | 33:45 |
| 6 | 526 | Martín López Guerreiro | 00 | FLUVIAL LU Lugo | | 36:47 |
| 7 | 131 | Denis Arufe Calo | 01 | ADC ARNELA Porto do Son | | 38:19 |
| 8 | 59 | Lois Omil Pazos | 01 | AROMON Pontevedra | | 43:21 |
| 9 | 521 | Nicolás González Ramil | 00 | FLUVIAL LU Lugo | | 45:53 |
| 208 | | Carlos Limeres Vázquez | 01 | TREVINCA O Barco de Valde | | No sale |
| Masculino 18 (4) 5,3 km 190 m 17 C | | | | | | |
| 1 | 80 | Martín Enrique Álvarez Braña | 99 | GALLAECIA a coruña | | 51:52 |
| 2 | 512 | Miguel Balboa Rodríguez | 98 | FLUVIAL LU Lugo | | 1:01:53 |
| 3 | 530 | Bruno Portela López | 98 | FLUVIAL LU Lugo | | 1:11:28 |
| 4 | 594 | Alejandro Victorero Dominguez | 99 | INDEPENDIE Vigo | | 1:33:28 |
| Masculino 21 A (28) 6,5 km 235 m 19 C | | | | | | |
| 1 | 550 | Omar Eduardo Ruda Orozco | 84 | AROMON Pontevedra | | 49:22 |
| 2 | 70 | Angel Soto Boulosa | 92 | AROMON Pontevedra | | 49:39 |
| 3 | 202 | Marcos Álvarez Gonzalez | 96 | TREVINCA O Barco de Valde | | 53:10 |
| 4 | 210 | Eros Mata Rodríguez | 98 | TREVINCA O Barco de Valde | | 55:49 |
| 5 | 551 | Mario Vázquez Vázquez | 81 | AROMON Pontevedra | | 57:58 |
| 6 | 96 | Lucas Freire Lage | 85 | GALLAECIA a coruña | | 59:42 |
| 7 | 466 | Javier Rodríguez Martínez | 77 | BUDIÑORAI O Porriño | | 1:02:06 |
| 8 | 269 | Santiago González Rodríguez | 96 | BRIGANTIA A Coruña | | 1:06:03 |
| 9 | 55 | Alex Marín | 75 | AROMON Pontevedra | | 1:10:57 |
| 10 | 93 | Andrés Dopico Pena | 73 | GALLAECIA a coruña | | 1:12:33 |
| 11 | 344 | Néstor Feal Díaz | 87 | MONTAÑA FE Ferrol. A Corui | | 1:12:47 |
| 12 | 11 | José Manuel Fernández Souto | 72 | FLUVIAL LU Lugo | | 1:13:31 |

| Pos | Jorsal | Nombre | AN | Club | Club | Tiempo |
|---|--------|------------------------------|----|----------------------------|------|----------------|
| Feminino 21 B (14) 5,3 km 190 m 17 C (cont.) | | | | | | |
| 584 | | Ana Vazquez Gomez | 75 | GALLAECIA a coruña | | Error en tarj. |
| 19 | | Montserrat Paredes García | 77 | FLUVIAL LU Lugo | | Error en tarj. |
| 143 | | Margarita García Paz | 80 | ADC ARNELA Porto do Son | | Error en tarj. |
| 109 | | Maria Dolores López Suárez | 66 | GALLAECIA a coruña | | Error en tarj. |
| Feminino 35 (11) 6,0 km 225 m 17 C | | | | | | |
| 1 | 39 | Sonia Mª Arias Lima | 76 | AROMON Pontevedra | | 1:02:25 |
| 2 | 177 | Ana Iglesias Junzalvos | 67 | UNIVERSIDA Vigo | | 1:03:47 |
| 3 | 23 | M. José Pérez González | 79 | FLUVIAL LU Lugo | | 1:11:29 |
| 4 | 139 | Xema Fernandez Torres | 76 | ADC ARNELA Porto do Son | | 1:12:56 |
| 5 | 6 | Eva Corral Prado | 78 | FLUVIAL LU Lugo | | 1:13:49 |
| 6 | 51 | Monica Figueroa Leiro | 80 | AROMON Pontevedra | | 1:16:58 |
| 7 | 45 | Ana Mª Dios González | 77 | AROMON Pontevedra | | 1:17:51 |
| 8 | 293 | Ana Blanco Pérez | 77 | USC Santiago de Compostela | | 1:27:07 |
| 9 | 239 | Maria Pardo Villaverde | 72 | APA LICEO A Coruña | | 1:37:42 |
| 384 | | Amalia Pérez Otero | 74 | HABELAS HA Vigo | | Error en tarj. |
| 265 | | Sonia Gómez Naya | 74 | BRIGANTIA A Coruña | | No sale |
| Feminino 45 (11) 5,0 km 205 m 15 C | | | | | | |
| 1 | 298 | Rosa Mª Pernas Martínez | 59 | USC Santiago de Compostela | | 59:36 |
| 2 | 32 | Mar Valcarcel López | 68 | FLUVIAL LU Lugo | | 1:07:26 |
| 3 | 166 | Olimpia Alvarez Castro | 71 | UNIVERSIDA Vigo | | 1:08:18 |
| 4 | 170 | Begoña Crespo Quindós | 73 | UNIVERSIDA Vigo | | 1:09:27 |
| 5 | 111 | Paulina Andrea Mosquera Azar | 70 | GALLAECIA a coruña | | 1:13:51 |
| 6 | 193 | Mª Isabel Saco Fernández | 63 | UNIVERSIDA Vigo | | 1:20:04 |
| 7 | 376 | Yolanda Diaz Rodríguez | 62 | HABELAS HA Vigo | | 1:27:10 |
| 8 | 299 | Amparo Portabales Dobaño | 68 | USC Santiago de Compostela | | 2:08:53 |
| 9 | 155 | María Del Pilar Pérez Torres | 71 | ADC ARNELA Porto do Son | | 2:38:58 |
| 206 | | Remedios Durán Pernas | 68 | TREVINCA O Barco de Valde | | Error en tarj. |
| 292 | | Margarita Balboa Barros | 59 | USC Santiago de Compostela | | No sale |
| Feminino 55 (2) 4,2 km 135 m 9 C | | | | | | |
| 1 | 236 | Mª José Naya López | 56 | APA LICEO A Coruña | | 1:03:04 |
| 2 | 9 | Fermina Fernández Riveiro | 54 | FLUVIAL LU Lugo | | 1:18:04 |
| Feminino Élite (12) 7,4 km 250 m 16 C | | | | | | |
| 1 | 406 | Olivia Bello Rodríguez | 80 | ROBALIZA Cambre | | 1:05:12 |
| 2 | 286 | Almudena Suárez Pazos | 80 | BRIGANTIA A Coruña | | 1:09:23 |
| 3 | 287 | Ana Varela Yañez | 79 | BRIGANTIA A Coruña | | 1:09:28 |
| 4 | 183 | Isabel Pastoriza Santos | 74 | UNIVERSIDA Vigo | | 1:10:28 |
| 5 | 362 | Natalia Barros Diz | 76 | FAICAMIÑO A Coruña (Oleiro | | 1:10:39 |
| 6 | 136 | Alejandra Carro Mahía | 76 | ADC ARNELA Porto do Son | | 1:12:52 |
| 7 | 7 | Luisa Felpeo González | 73 | FLUVIAL LU Lugo | | 1:13:31 |
| 8 | 105 | Tania López Eyo | 81 | GALLAECIA a coruña | | 1:17:29 |
| 9 | 62 | Alcía Pérez Alonso | 81 | AROMON Pontevedra | | 1:17:45 |
| 10 | 74 | Carla Veiga García | 76 | AROMON Pontevedra | | 1:31:04 |
| 11 | 556 | Laura Martínez García | 84 | USC Santiago de Compostela | | 1:54:29 |
| 306 | | Pilar Veiga Barbazán | 65 | USC Santiago de Compostela | | No sale |

| Pos | Jorsal | Nombre | AN | Club | Club | Tiempo |
|--|--------|----------------------------------|----|----------------------------|------|----------------|
| Masculino 21 A (28) 6,5 km 235 m 19 C (cont.) | | | | | | |
| 13 | 545 | Jovino Gonzalez Comesaña | 75 | AROMON Pontevedra | | 1:15:47 |
| 14 | 577 | Javier González Rodríguez | 83 | BRIGANTIA A Coruña | | 1:19:21 |
| 15 | 72 | Francisco Varela Varela | 81 | AROMON Pontevedra | | 1:21:27 |
| 16 | 190 | Jorge Pérez Juste | 70 | UNIVERSIDA Vigo | | 1:21:39 |
| 17 | 514 | José Manuel Caamaño Lago | 74 | FLUVIAL LU Lugo | | 1:22:55 |
| 18 | 465 | João Pedro Rodrigues Cerqueira A | 80 | BUDIÑORAI O Porriño | | 1:25:47 |
| 19 | 132 | Juan Arufe Santamaría | 75 | ADC ARNELA Porto do Son | | 1:26:21 |
| 20 | 152 | Gelasio Ojeda Pouso | 73 | ADC ARNELA Porto do Son | | 1:31:53 |
| 21 | 108 | Francisco López Rodríguez | 73 | GALLAECIA a coruña | | 1:32:50 |
| 22 | 54 | Iván Lois Serto | 98 | AROMON Pontevedra | | 1:38:43 |
| 23 | 165 | Julio Albaladejo Carreño | 96 | UNIVERSIDA Vigo | | 1:41:02 |
| 24 | 14 | Marcos Fouz Rodríguez | 69 | FLUVIAL LU Lugo | | 1:41:13 |
| 356 | | Andres Rodriguez Bergara | 76 | MONTAÑA FE Ferrol. A Corui | | Error en tarj. |
| 537 | | David Araujo Rua | 77 | AROMON Pontevedra | | Error en tarj. |
| 182 | | Jesús Otero Maiz | 96 | UNIVERSIDA Vigo | | Error en tarj. |
| 364 | | Antonio Ciorraga Osorio | 83 | FAICAMIÑO A Coruña (Oleiro | | No sale |
| Masculino 21 B (24) 4,8 km 150 m 17 C | | | | | | |
| 1 | 133 | Pablo Baamonde Arufe | 82 | ADC ARNELA Porto do Son | | 39:03 |
| 2 | 114 | Iván Nogueiro | 93 | GALLAECIA a coruña | | 45:55 |
| 3 | 250 | Diego Tejo García | 80 | APA LICEO A Coruña | | 46:54 |
| 4 | 557 | Aitor Sampedro Fraga | 96 | USC Santiago de Compostela | | 49:25 |
| 5 | 531 | Manuel Rodríguez Acevedo | 86 | FLUVIAL LU Lugo | | 54:32 |
| 6 | 205 | Francisco José Camba Rodríguez | 75 | TREVINCA O Barco de Valde | | 54:51 |
| 7 | 379 | Diego Gonzalez Alonso | 77 | HABELAS HA Vigo | | 55:49 |
| 8 | 40 | Pablo Barreiro Fernández | 76 | AROMON Pontevedra | | 56:23 |
| 9 | 281 | Rodrigo Rodríguez Rodríguez | 86 | BRIGANTIA A Coruña | | 57:56 |
| 10 | 254 | Alberto M. Caldas Mosquera | 78 | BRIGANTIA A Coruña | | 1:01:36 |
| 11 | 73 | Francisco Javier Veiga Bugallo | 73 | AROMON Pontevedra | | 1:03:01 |
| 12 | 284 | Ignacio Senín Canosa | 75 | BRIGANTIA A Coruña | | 1:04:01 |
| 13 | 237 | Fernando Nuñez Pol | 75 | APA LICEO A Coruña | | 1:11:06 |
| 14 | 519 | Jorge Freire Fernández | 81 | FLUVIAL LU Lugo | | 1:12:09 |
| 15 | 365 | Jorge Gómez Sandomingo | 78 | FAICAMIÑO A Coruña (Oleiro | | 1:15: |

| Pos | Jorsal | Nombre | AN | Club | Tiempo |
|--|--------|-----------------------------------|----|-----------------------------|----------------|
| Masculino 35 (33) 7,7 km 260 m 18 C (cont.) | | | | | |
| 7 | 35 | Javier Alvelo Fraguela | 65 | AROMON Pontevedra | 1:00:25 |
| 8 | 538 | Alberto Braña Veiga | 81 | AROMON Pontevedra | 1:02:47 |
| 9 | 41 | Manuel Beloso Garcia | 69 | AROMON Pontevedra | 1:03:30 |
| 10 | 334 | Santiago Traveso Rodríguez | 71 | ARTABROS A Coruña | 1:04:28 |
| 11 | 228 | José Antonio Castrillón Manso | 77 | APA LICEO A Coruña | 1:05:15 |
| 12 | 363 | Rubén Barós Diz | 78 | FAICAMIÑO A Coruña (Oleiro | 1:06:16 |
| 13 | 222 | Julio Cañás Lara | 76 | APA LICEO A Coruña | 1:07:29 |
| 14 | 446 | Arturo Antón Casado | 76 | IES SABÓN Arteixo. A Coruña | 1:07:54 |
| 15 | 520 | Leandro González Castro | 71 | FLUVIAL LU Lugo | 1:10:43 |
| 16 | 148 | Santiago Amador Ojuo Castelo | 70 | ADC ARNELA Porto do Son | 1:11:05 |
| 17 | 8 | Carlos Fernández Martínez | 77 | FLUVIAL LU Lugo | 1:11:27 |
| 18 | 17 | Javier Liz Diaz | 72 | FLUVIAL LU Lugo | 1:11:32 |
| 19 | 295 | Santiago Fraga Castro | 68 | USC Santiago de Compostela | 1:13:35 |
| 20 | 450 | Luis Javier Ramos Asensio | 76 | IES SABÓN Arteixo. A Coruña | 1:13:41 |
| 21 | 22 | Eladio Parga Ures | 71 | FLUVIAL LU Lugo | 1:13:46 |
| 22 | 461 | Daniel Martínez Lorenzo | 77 | BUDIÑORAI O Porriño | 1:15:47 |
| 23 | 590 | Iván Somoza Argibay | 74 | GALLAECIA a coruña | 1:18:55 |
| 24 | 294 | Luis Carreira López | 74 | USC Santiago de Compostela | 1:19:35 |
| 25 | 402 | Roberto Feijoo Cantarilla | 75 | LIMIACTIVA Xinzo de Limia | 1:20:55 |
| 26 | 547 | Francisco Iglesias Vieitez | 76 | AROMON Pontevedra | 1:29:57 |
| 411 | | Miguel Cambor Quirós | 76 | ROBALIZA Cambre | Error en tarj. |
| 329 | | Benjamín Roca Santiuste | 77 | ARTABROS A Coruña | Error en tarj. |
| 317 | | Antonio Gómez Ramos | 71 | ARTABROS A Coruña | Error en tarj. |
| 377 | | Victor Gabriel Fernandez Carrera | 75 | HABELAS HA Vigo | Error en tarj. |
| 291 | | Luis Villar Esmoris | 74 | BRIGANTIA A Coruña | No sale |
| 378 | | Francisco José Ferrer Vidal | 70 | HABELAS HA Vigo | No sale |
| 388 | | Eladio Rodríguez Pérez | 71 | HABELAS HA Vigo | No sale |
| Masculino 45 (33) 6,0 km 225 m 17 C | | | | | |
| 1 | 216 | Xan Mariano Trigo Recarey | 69 | TREVINCA O Barco de Valde | 45:15 |
| 2 | 967 | Rafael Lima | | INDEPENDIE Vigo | 48:58 |
| 3 | 189 | German Pérez Juste | 71 | UNIVERSIDA Vigo | 49:29 |
| 4 | 442 | Francisco Varela Lorenzo | 64 | FLUVIAL LU Lugo | 49:53 |
| 5 | 116 | Juan Patiño Varela | 70 | GALLAECIA a coruña | 49:59 |
| 6 | 347 | Andrés Lopez Suarez | 68 | MONTAÑA FE Ferrol. A Corui | 51:48 |
| 7 | 25 | Xoan Manoel Puente Salvado | 68 | FLUVIAL LU Lugo | 54:18 |
| 8 | 215 | Javier Rodríguez Sarmiento | 66 | TREVINCA O Barco de Valde | 54:31 |
| 9 | 38 | Francisco Javier Antoñón Clemente | 69 | AROMON Pontevedra | 55:16 |
| 10 | 63 | José Antonio Ricoy Bugarín | 68 | AROMON Pontevedra | 57:22 |
| 11 | 29 | Eugenio A. Rodríguez Núñez | 57 | FLUVIAL LU Lugo | 58:39 |
| 12 | 173 | Enrique Fuertes González | 63 | UNIVERSIDA Vigo | 1:00:02 |
| 13 | 81 | Enrique Luis Álvarez Estévez | 68 | GALLAECIA a coruña | 1:00:17 |
| 14 | 58 | Antonio Ormil Beloso | 67 | AROMON Pontevedra | 1:00:37 |
| 15 | 186 | Patricio Peláez Méndez | 63 | UNIVERSIDA Vigo | 1:01:52 |
| 16 | 304 | Ramón Sampedro Muñiz | 65 | USC Santiago de Compostela | 1:03:39 |
| 17 | 161 | Camilo Serantes Maneiro | 64 | ADC ARNELA Porto do Son | 1:04:55 |
| 18 | 319 | Juan José González Ramil | 65 | ARTABROS A Coruña | 1:06:19 |
| 19 | 301 | Eduardo V. Ramos Lozano | 55 | USC Santiago de Compostela | 1:06:29 |
| 20 | 267 | Evaristo Gonzalez Fernandez | 59 | BRIGANTIA A Coruña | 1:06:52 |
| 21 | 535 | Jesús Sanmartín Matalobos | 63 | FLUVIAL LU Lugo | 1:07:22 |
| 22 | 457 | José Cabaleiro Vila | 69 | BUDIÑORAI O Porriño | 1:07:33 |
| 23 | 83 | José Antonio Balseiro Pérez | 68 | GALLAECIA a coruña | 1:07:40 |

| Pos | Jorsal | Nombre | AN | Club | Tiempo |
|--|--------|-----------------------------------|----|----------------------------|----------------|
| Iniciación Curta (21) 2,6 km 75 m 7 C (cont.) | | | | | |
| 8 | 308 | Emma Chase Trueba | 11 | ARTABROS A Coruña | 1:08:06 |
| 9 | 928 | Sara Buján Souto | 03 | FLUVIAL LU Lugo | 1:22:40 |
| 10 | 931 | Marta Capón Saa | 03 | FLUVIAL LU Lugo | 1:23:41 |
| 11 | 314 | Silvia Estevez Varela | 66 | ARTABROS A Coruña | 1:43:27 |
| 11 | 938 | Ángeles Rodríguez Fernandez | 56 | ARTABROS A Coruña | 1:43:27 |
| 13 | 939 | Milagros Gonzalez Alvarez | 55 | ARTABROS A Coruña | 1:44:19 |
| 14 | 369 | Claudia Vinagre Barros | 10 | FAICAMIÑO A Coruña (Oleiro | 1:50:40 |
| 15 | 930 | Iván Berdey Valledor | 03 | FLUVIAL LU Lugo | 1:55:45 |
| 16 | 929 | Daniel Liz Paredes | 03 | FLUVIAL LU Lugo | 1:55:46 |
| 318 | | Abraham Gonzalez Estevez | 06 | ARTABROS A Coruña | Error en tarj. |
| 114 | | Sofía Ferrer Gil | 08 | INDEPENDIE Vigo | Error en tarj. |
| 913 | | Claudia Ferrer Gil | 06 | INDEPENDIE Vigo | Error en tarj. |
| 903 | | Sara Hicks Méndez | 87 | INDEPENDIE Vigo | No sale |
| 904 | | Silvia Seoane Rodríguez | 77 | INDEPENDIE Vigo | No sale |
| Iniciación Longa (67) 4,0 km 115 m 10 C | | | | | |
| 1 | 943 | Alfonso Rafael Olaya Gómez-Chap | | ESC. NAVAL Marín | 30:04 |
| 2 | 940 | Cristhian Zarta Muñoz | 90 | AROMON Pontevedra | 30:41 |
| 3 | 964 | Arturo Norberlo Fontán Pérez | | INDEPENDIE Vigo | 30:45 |
| 4 | 935 | Jaime Caamaño Díaz | 00 | INDEPENDIE Vigo | 31:45 |
| 5 | 979 | Emilio Pérez Varela | 76 | FLUVIAL LU Lugo | 38:06 |
| 6 | 972 | María Emilia Vázquez Meleiro | | INDEPENDIE Vigo | 42:32 |
| 7 | 902 | Juan Grimaldi Delgado | 74 | INDEPENDIE Vigo | 43:50 |
| 8 | 937 | María Del Carmen Blanco Carracedo | 78 | APA LICEO A Coruña | 45:13 |
| 9 | 915 | Juan Carlos Garcés Calle | 89 | INDEPENDIE Vigo | 46:12 |
| 10 | 901 | Carly Oliver | 86 | INDEPENDIE Vigo | 47:16 |
| 11 | 908 | Marta Rodríguez Alvarez | 65 | INDEPENDIE Vigo | 48:36 |
| 12 | 911 | Paula Presa Castro | 75 | HABELAS HA Vigo | 48:59 |
| 13 | 921 | Ana Piñeiro Mendiña | 99 | INDEPENDIE Vigo | 55:10 |
| 14 | 925 | Aitana Rial Garcia | 15 | INDEPENDIE Vigo | 55:21 |
| 15 | 907 | Xosé Miguel Barrios Rodríguez | 78 | LIMIACTIVA Xinzo de Limia | 56:31 |
| 16 | 282 | Pedro Salgueiro Rilo | 82 | BRIGANTIA A Coruña | 58:23 |
| 17 | 934 | Manuel Gonzalez Pérez | 83 | INDEPENDIE Vigo | 1:00:33 |
| 18 | 230 | Antia Delgado Liñeira | 05 | APA LICEO A Coruña | 1:01:06 |
| 19 | 229 | Alberto Delgado Izarra | 70 | APA LICEO A Coruña | 1:01:12 |
| 20 | 912 | Constantino Alvarez Dominguez | 71 | INDEPENDIE Vigo | 1:08:53 |
| 21 | 919 | Abel Rodríguez González | 74 | INDEPENDIE Vigo | 1:08:54 |
| 22 | 909 | José Ramón Pérez González | 67 | INDEPENDIE Vigo | 1:10:41 |
| 23 | 910 | Natalia Somoza Argibay | 81 | INDEPENDIE Vigo | 1:19:43 |
| 24 | 923 | Lucio Rodrigues Moreira | 70 | BUDIÑORAI O Porriño | 1:22:05 |
| 25 | 924 | Alfonso Mansilla López | 74 | INDEPENDIE Vigo | 1:25:08 |
| 26 | 185 | Martín Pazó Pazó | 73 | UNIVERSIDA Vigo | 1:25:17 |
| 27 | 916 | Tamara Maneiro Crespo | 88 | INDEPENDIE Vigo | 1:29:44 |
| 28 | 932 | Maria Toresa Oreiro | 74 | INDEPENDIE Vigo | 1:31:46 |
| 29 | 971 | Alba Pires Filgueira | | INDEPENDIE Vigo | 1:34:39 |
| 30 | 510 | Natalia Miguez Lopez | 74 | GALLAECIA a coruña | 1:34:47 |
| 31 | 936 | David Lago Alonso | 08 | INDEPENDIE Vigo | 1:42:36 |
| 32 | 969 | Jose Manuel Lago Pérez | | INDEPENDIE Vigo | 1:43:08 |
| 33 | 966 | Lara Fernández López | | MONTAÑA FE Ferrol. A Corui | 1:46:44 |
| 917 | | David Ibáñez Dominguez | 94 | INDEPENDIE Vigo | Error en tarj. |
| 922 | | Ruth López García | 80 | HABELAS HA Vigo | Error en tarj. |

| Pos | Jorsal | Nombre | AN | Club | Tiempo |
|--|--------|----------------------------------|----|----------------------------|----------------|
| Masculino 45 (33) 6,0 km 225 m 17 C (cont.) | | | | | |
| 24 | 359 | Francisco Sande Rodríguez | 56 | MONTAÑA FE Ferrol. A Corui | 1:08:11 |
| 25 | 454 | José Alonso Veiga | 69 | BUDIÑORAI O Porriño | 1:08:59 |
| 26 | 297 | Manuel Gallego Priego | 66 | USC Santiago de Compostela | 1:10:47 |
| 27 | 198 | Pablo Adrián Aller Estévez | 69 | TREVINCA O Barco de Valde | 1:12:26 |
| 28 | 53 | Eduardo Iglesias Pesqueira | 65 | AROMON Pontevedra | 1:13:02 |
| 29 | 117 | Rafael Pazos Miser | 68 | GALLAECIA a coruña | 1:13:48 |
| 30 | 596 | Jorge Victorero Rey | 66 | INDEPENDIE Vigo | 1:21:56 |
| 31 | 320 | Jose Miguel López Pérez | 69 | ARTABROS A Coruña | 1:41:23 |
| 310 | | Neil Chase | 72 | ARTABROS A Coruña | Error en tarj. |
| 541 | | Javier Fernández Casalderey | 64 | AROMON Pontevedra | No sale |
| Masculino 55 (3) 5,0 km 205 m 15 C | | | | | |
| 1 | 191 | David Eladio Pinal Otero | 54 | UNIVERSIDA Vigo | 47:15 |
| 2 | 20 | Pedro Parga Andón | 59 | FLUVIAL LU Lugo | 48:35 |
| 3 | 604 | Juan Ramón Pérez Pérez | 55 | AROMON Pontevedra | 1:33:43 |
| Élite (23) 8,6 km 350 m 24 C | | | | | |
| 1 | 403 | Martin Morales Ferreiro | 69 | LIMIACTIVA Xinzo de Limia | 57:57 |
| 2 | 431 | Juan J. Sancosmed Vázquez | 85 | C.O.CO A Coruña | 1:03:50 |
| 3 | 65 | Maikel Rodríguez Dominguez | 83 | AROMON Pontevedra | 1:03:56 |
| 4 | 119 | Felipe Peña Pita | 83 | GALLAECIA a coruña | 1:04:45 |
| 5 | 223 | David Casado Bravo | 72 | APA LICEO A Coruña | 1:07:24 |
| 6 | 234 | Iván Mera Garcia | 80 | APA LICEO A Coruña | 1:07:43 |
| 7 | 56 | Adrián Moreira Alonso | 90 | AROMON Pontevedra | 1:08:58 |
| 8 | 144 | David Lareo Martínez | 79 | ADC ARNELA Porto do Son | 1:09:03 |
| 9 | 24 | Brais Piñeiro Fraga | 96 | FLUVIAL LU Lugo | 1:11:06 |
| 10 | 85 | Yago Breijo Martinez | 89 | GALLAECIA a coruña | 1:11:12 |
| 11 | 263 | Ángel García García | 85 | BRIGANTIA A Coruña | 1:12:24 |
| 12 | 5 | Alberto Corral Alonso | 79 | FLUVIAL LU Lugo | 1:15:50 |
| 13 | 142 | Ramón Fernández Torres | 75 | ADC ARNELA Porto do Son | 1:16:40 |
| 14 | 965 | Oscar Fernández Otero | | MONTAÑA FE Ferrol. A Corui | 1:17:54 |
| 15 | 523 | Rubén Iglesias Castro | 82 | FLUVIAL LU Lugo | 1:18:12 |
| 16 | 244 | Santiago Riestra González | 68 | APA LICEO A Coruña | 1:23:34 |
| 17 | 75 | Roberto Verde Lareu | 79 | AROMON Pontevedra | 1:28:31 |
| 18 | 61 | Adrián Pérez Alonso | 91 | AROMON Pontevedra | 1:29:11 |
| 19 | 246 | Carlos Rodríguez Diaz | 81 | APA LICEO A Coruña | 1:34:36 |
| 20 | 463 | Jesús Eduardo Pérez Rodríguez | 78 | BUDIÑORAI O Porriño | 1:49:16 |
| 252 | | Antonio Blanco Villar | 86 | BRIGANTIA A Coruña | Error en tarj. |
| 49 | | Gonzalo Fernández Casalderey | 78 | AROMON Pontevedra | Error en tarj. |
| 305 | | Ignacio Sordo Touza | 71 | USC Santiago de Compostela | No sale |
| Iniciación Curta (21) 2,6 km 75 m 7 C | | | | | |
| 1 | 905 | Anxo Somoza | 07 | INDEPENDIE Vigo | 34:01 |
| 2 | 906 | Carla Somoza | 09 | INDEPENDIE Vigo | 34:17 |
| 3 | 225 | Martín Casado Núñez | 09 | APA LICEO A Coruña | 38:38 |
| 4 | 238 | Ella Núñez Otero | 72 | APA LICEO A Coruña | 38:43 |
| 5 | 188 | Julia Pérez Alvarez | 07 | UNIVERSIDA Vigo | 44:56 |
| 6 | 918 | Sira Rodríguez | 12 | HABELAS HA Vigo | 48:36 |
| 7 | 309 | Xacobe Chase Trueba | 09 | ARTABROS A Coruña | 1:08:04 |
| Iniciación Longa (67) 4,0 km 115 m 10 C (cont.) | | | | | |
| 248 | | Ana Rodriguez Souto | 70 | APA LICEO A Coruña | Error en tarj. |
| 245 | | Antia Riestra Rodriguez | 05 | APA LICEO A Coruña | Error en tarj. |
| 955 | | Carlos Ceballos Darnaude | | ESC. NAVAL Marín | Error en tarj. |
| 956 | | Fernando Múgica Bouyón | | ESC. NAVAL Marín | Error en tarj. |
| 957 | | Fernando Royo Rubio | | ESC. NAVAL Marín | Error en tarj. |
| 954 | | Alejandro Pérez Seoane | | ESC. NAVAL Marín | Error en tarj. |
| 952 | | Ignacio González-Aller Joly | | ESC. NAVAL Marín | Error en tarj. |
| 953 | | Gonzalo Cárdenas Antón | | ESC. NAVAL Marín | Error en tarj. |
| 951 | | Gonzalo Fernández-Bravo Casado | | ESC. NAVAL Marín | Error en tarj. |
| 962 | | Santiago Hernández de Armijo Gor | | ESC. NAVAL Marín | Error en tarj. |
| 963 | | Jaime Cruz Antón | | ESC. NAVAL Marín | Error en tarj. |
| 975 | | Ignacio Liaño Ramirez | | ESC. NAVAL Marín | Error en tarj. |
| 961 | | Jaime José Torán Sierra | | ESC. NAVAL Marín | Error en tarj. |
| 958 | | Adrián Pena Pena | | ESC. NAVAL Marín | Error en tarj. |
| 959 | | Javier Vila Aparicio | | ESC. NAVAL Marín | Error en tarj. |
| 960 | | Luis Rande Aguillo | | ESC. NAVAL Marín | Error en tarj. |
| 950 | | Pedro José Solbes Sáiz | | ESC. NAVAL Marín | Error en tarj. |
| 945 | | Daniel Hervás Martín | | ESC. NAVAL Marín | Error en tarj. |
| 944 | | Pablo Ameniero Hernández de Ar | | ESC. NAVAL Marín | Error en tarj. |
| 941 | | Álvaro Landeta Ruiz-Mateos | | ESC. NAVAL Marín | Error en tarj. |
| 946 | | Guillermo Maza Fernández | | ESC. NAVAL Marín | Error en tarj. |
| 949 | | Juan Antonio Ramirez Acuña | | ESC. NAVAL Marín | Error en tarj. |
| 948 | | Héctor Acuña Ramirez | | ESC. NAVAL Marín | Error en tarj. |
| 947 | | Gonzalo Torralbo Candía | | ESC. NAVAL Marín | Error en tarj. |
| 970 | | Adrián Molares Sequeiros | | INDEPENDIE Vigo | No sale |
| 578 | | Laura Alvarez Oreiro | 85 | GALLAECIA a coruña | No sale |
| 933 | | Jose Antonio Carames Rios | 69 | ARTABROS A Coruña | No sale |
| 968 | | Aitor Coufago Figueroa | | INDEPENDIE Vigo | No sale |
| 942 | | Luis Benavides Nieto | | ESC. NAVAL Marín | No sale |
| 920 | | Sabela Carme Mallo López | 92 | INDEPENDIE Vigo | No sale |
| 973 | | Gonzalo Vales Méndez | | INDEPENDIE Vigo | No sale |
| 974 | | Antonio Liborero Comesaña | | INDEPENDIE Vigo | No sale |

E) CAMPEONATO GALLEGO DE RELEVOS MIXTOS-ORIENTACIÓN A PIE

CAMPIONATO GALEGO SÁBADO 03 DECEMBRO REBUDAS 2016 A CORUÑA: CIDADE VELLA-PEIXERÍA



Deporte

Ayuntamiento de A Coruña
Concello da Coruña



XUNTA DE GALICIA
PRESIDENCIA
Secretaría Xeral para o Deporte



fegado
Federación Galega
de Orientación

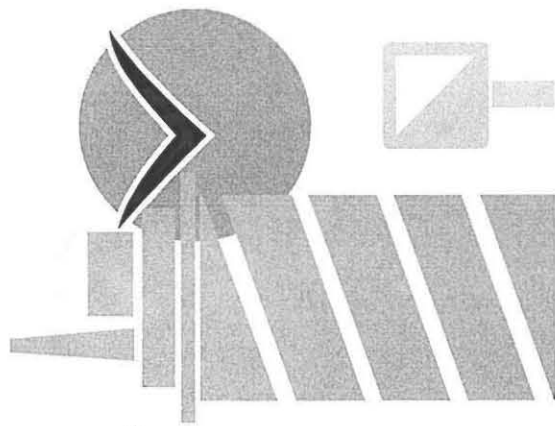

A.P.A. LICEO
ORIENTACIÓN

| Pos | Dorsal | Equipo Nombre | Tiempo Tiempo |
|----------------------|--------|---|---|
| INFANTIL (12) | | | |
| 1 | 109 | HABELAS HA VIGO TEAM ROCKE Alba Grimaldi Pérez Yared Grimaldi Pérez Mateo Rodriguez Diaz | 45:39 16:59 16:20 12:20 |
| 2 | 103 | AROMON PONTEVEDRA I ALEXANDRE BELOSO IGLESIAS HUGO ANTONÓN CASAL XIAN NOVOA GUTIERREZ | 48:23 14:34 17:12 16:37 |
| 3 | 107 | GALLAECIA A CORUÑA Raid Marat Ivan Alvarez Braña Uxia Hermida Balseiro Alba Dopico Golpe | 56:07 18:40 20:15 17:09 |
| 4 | 101 | ADC ARNELA PORTO DO SON I NEREA OUJO PEREZ LOIS OUJO FERNÁNDEZ ELOI SERANTES ABAL | 1:09:02 21:03 31:30 16:29 |
| 5 | 110 | TREVINCA O BARCO DE VALDEORRAS 3VINKIDS ESTHER AGUDO CALVELO JUAN PABLO AGUDO CALVELO YURENA RIOS RUBIO | 1:10:50 24:25 21:55 24:30 |
| | 102 | AFA LICEO A CORUÑA I ANTIA DELGADO LIÑEIRA EVA CASADO NUÑEZ ALBA ALONSO JUSTO | Error en tarj. 29:35 22:40 Error en tarj. |
| | 104 | ARTABROS A CORUÑA I IRENE TRAVESO PEDRARES CARLOTÁ GARCÍA LÓPEZ SARA TRAVESO PEDRARES | Error en tarj. 37:01 Error en tarj. Error en tarj. |
| | 105 | BRIGANTIA A CORUÑA V GERMÁN GONZÁLEZ SOUTO RUI GONZÁLEZ SOUTO SOFÍA MARTINEZ GOMEZ | Error en tarj. Error en tarj. 20:59 22:21 |
| | 106 | FAICAMIÑO OLEIROS FAICAMIÑO2 Martin Vinagre Barros Pablo Paz Arias Claudia Vinagre Barros | Error en tarj. 31:13 Error en tarj. Error en tarj. |
| | 108 | HABELAS HA VIGO EL LADO OS JULIA FUERTES SAGO Alberto Mourinho Almeida Miguel Mourinho Almeida | Error en tarj. 14:54 11:19 Error en tarj. |
| | 111 | TREVINCA O BARCO DE VALDEORRAS LOS 3 MO MARÍA AGUDO CALVELO MAILÉN ALLER PFIRTER ISRAEL AGUDO CALVELO | Error en tarj. Error en tarj. Error en tarj. 22:35 |
| | 112 | TREVINCA O BARCO DE VALDEORRAS PITUFOS MARTINA ALLER PFIRTER MARTA AGUDO CALVELO Aarón Rodriguez Arenas | Error en tarj. 29:51 30:16 Error en tarj. |
| 10 | 343 | USC SANTIAGO DE COMPOSTELA V RODRIGO JIMENEZ JIMENEZ RAQUEL MARTINEZ GARCIA CARLOS MARTINEZ CORTIZAS | 1:08:57 19:16 26:51 22:50 |
| 11 | 332 | TREVINCA O BARCO DE VALDEORRAS RUMBO NO EROS MATA RODRIGUEZ XAN MARIANO TRIGO RECAREY ALBA OSORIO MIGUEZ | 1:10:30 19:37 19:33 31:20 |
| 12 | 311 | BRIGANTIA A CORUÑA VI SANTIAGO GONZALEZ RODRIGUEZ JAVIER GONZALEZ RODRIGUEZ EVA SEOANE SEIJAS | 1:11:29 20:46 23:48 26:55 |
| 13 | 305 | ADVENTURE PADERNE Arcadia Alberto Taboada Pintor Veronica Montes Villar Nicolás Lopez González | 1:14:00 19:47 24:45 29:28 |
| 14 | 319 | GALLAECIA A CORUÑA SpacioSalu Yago Breijo Martínez Tania López Eyo Luis Ramos Vale | 1:14:12 20:04 25:46 28:22 |
| 15 | 308 | ARTABROS A CORUÑA II MARÍA PIÑEIRO VARELA NATHAEL CANDELA IGLESIAS BENJAMIN ROCA SANTIUSTE | 1:15:52 24:14 28:20 23:18 |
| 16 | 322 | GALLAECIA A CORUÑA Raid Bibi' Francisco Di Lopez Bibiana González Corral Lucas Freire Lage | 1:18:33 20:52 34:37 23:04 |
| 17 | 303 | ADC ARNELA PORTO DO SON IV JUAN ARUFE SANTAMARÍA ELENA LOURIDO GACIÑO PABLO BARMONDE ARUFE | 1:19:28 25:27 30:45 23:16 |
| 18 | 318 | FLUVIAL LU LUGO V Braís Piñeiro Fraga Lucía Parga Basanta Teresa Bellón Santos | 1:19:36 19:32 31:27 28:37 |
| 19 | 331 | ROBALIZA A CORUÑA I Javier Bandín Marentes Alexia Loureiro Garrido Carlos Muñiz Iglesias | 1:26:28 24:57 30:57 30:34 |
| 20 | 304 | ADC ARNELA PORTO DO SON V ALEJANDRO VICTORERO DOMÍNGUEZ MARÍA SANTOS CAMBÓN RAMÓN FERNÁNDEZ TORRES | 1:27:21 31:49 31:54 23:38 |
| 21 | 337 | UNIVERSIDA VIGO II CARLOS HERTFELDER CHISVERT ALFONSO OLAYA-GOMEZ CHAPARRO IDA BLANCO BLAZQUEZ | 1:27:27 25:21 30:11 31:55 |
| 22 | 320 | GALLAECIA A CORUÑA Batelume Daniel Rioboo Iglesias Leticia Aller Silván Julio Bermúdez Martínez | 1:45:22 30:02 40:33 34:47 |
| 23 | 336 | UDC A CORUÑA IV ana m. martinez cagiao miguel pedrouzo ares Breatriz sanz arnanz | 2:48:07 58:30 58:43 50:54 |
| 312 | | BRIGANTIA A CORUÑA VII RODRIGO RODRIGUEZ RODRIGUEZ | Error en tarj. 20:49 |

| | | | |
|--------------------|-----|---|--|
| 1 | 203 | FLUVIAL LU LUGO IV Juan Rodriguez Vega Pablo Fernández Sánchez Cristina González Fernández | 1:00:15 18:21 19:08 22:46 |
| 2 | 202 | AROMON PONTEVEDRA II MATEO ANTONÓN CASAL Sara Ricoy Rajoy Lois Omil Pazos | 1:00:30 16:55 22:14 21:21 |
| | 201 | ADC ARNELA PORTO DO SON II DENIS ARUFE CALO ANTIA OUJO PEREZ MANUEL VEITOSO PIÑEIRO | Error en tarj. 21:29 26:28 Error en tarj. |
| | 204 | TREVINCA O BARCO DE VALDEORRAS PRODIGY MILAGROS ALLER PFIRTER RAUL NOGUEIRA GOMEZ IAGO TRIGO VAZQUEZ | Error en tarj. 31:49 20:21 Error en tarj. |
| SENIOR (42) | | | |
| 1 | 309 | BRIGANTIA A CORUÑA I ANTONIO BLANCO VILLAR ANA VARELA YÁÑEZ ANGEL GARCÍA GARCÍA | 59:48 18:22 24:39 16:47 |
| 2 | 310 | BRIGANTIA A CORUÑA II ALMUDENA SUÁREZ PAZOS MARCOS VARELA YÁÑEZ FRANCISCO GONZÁLEZ VARELA | 1:00:26 21:21 19:38 19:27 |
| 3 | 342 | USC SANTIAGO DE COMPOSTELA I LAURA MARTINEZ GARCIA MIGUEL RAMOS PERNAS SINDRE V. JOHANNESSEN | 1:01:31 22:19 22:12 17:00 |
| 4 | 307 | AROMON PONTEVEDRA IV RICARDO FIGUEROA FERNÁNDEZ Sonia Maria Arias Lima ÁNGEL ÁLVAREZ SERTO | 1:05:41 20:27 27:01 18:13 |
| 5 | 302 | ADC ARNELA PORTO DO SON III ALEJANDRA CARRO MAHIA JORGE MARIQUE VARELA FERREIRO DAVID LAREO MARTINEZ | 1:05:50 22:18 24:06 19:26 |
| 6 | 317 | FLUVIAL LU LUGO I Luisa Felpeto González Rubén Iglesias Castro Alberto Corral Alonso | 1:06:38 22:23 21:57 22:18 |
| 7 | 316 | FAICAMIÑO OLEIROS FAICAMIÑO1 Natalia Barros Diz Julio Paz Guzman Ruben Barros Diz | 1:06:59 25:56 21:55 19:08 |
| 8 | 306 | AROMON PONTEVEDRA III ALICIA PÉREZ ALONSO Iván Lois Serto ANGEL SOTO BOULLOSA | 1:07:45 23:58 25:06 18:41 |
| 9 | 301 | A PEDROSA CULLEREDO Orro 1 Juan Antonio Doce Serrano David Valiño Martínez Xan Carballo Alviárez MAMEN SOUTO GONZALEZ IGNACIO SENIN CANOSA | 1:08:35 22:29 25:45 20:21 Error en tarj. Error en tarj. |
| | 313 | BRIGANTIA A CORUÑA VIII RICARDO SANCHEZ DIAZ DIEGO PEREZ SANTOS BREGOÁN VAZQUEZ GARCIA | Error en tarj. 20:34 Error en tarj. 23:14 |
| | 314 | CORNELIOS A CORUÑA Cornelios1 Isabel Diz Cao Diego Fernández Sánchez Isaac Rodriguez Silva | Error en tarj. 22:22 Error en tarj. Error en tarj. |
| | 315 | CORNELIOS A CORUÑA Cornelios2 Cesar González Fernández Estefania Carnero Carnoso Bruno Ruiz Carrera | Error en tarj. 24:04 Error en tarj. 24:25 |
| | 321 | GALLAECIA A CORUÑA Trackthera Martin Álvarez Braña Amelia Roca Vazquez Iván Hoguerol Diz | Error en tarj. 21:54 Error en tarj. 28:36 |
| | 323 | GALLAECIA A CORUÑA Raid Ardeb Ana Vazquez Gomez Carlos Salvador Rodriguez Francisco Lopez Rodriguez | Error en tarj. Error en tarj. Error en tarj. 22:35 |
| | 324 | GALLAECIA A CORUÑA Raid Arcad Teresa Silvarrey Redondo Roberto Cobas Garcia David Castelo Muñoz | Error en tarj. Error en tarj. 28:38 Error en tarj. |
| | 325 | HABELAS HA VIGO AS DO SAN JUAN EUGENIO GUTIERREZ COSTAS Carly Oliver Marta Rodriguez Taboada | Error en tarj. 30:18 46:11 Error en tarj. |
| | 326 | IES SABON ARTEIXO Citius Arturo Antón Casado Maria del Mar Delgado González Luis Javier Ramos Asensio | Error en tarj. Error en tarj. Error en tarj. 21:44 |
| | 327 | INDEF A CORUÑA ALENDA VANESSA BERNEDO CHAO BIBIANA ALLENDE GONZÁLEZ MAURICIO VILLADONIGA MARTIN | Error en tarj. Error en tarj. Error en tarj. Error en tarj. |
| | 328 | INDEF A CORUÑA COMANDO MO ROBERTO MOREDA ALVAREZ FERNANDO COLLADO PERMUZ DIEGO LOSADA FIGUEIRAS | Error en tarj. Error en tarj. Error en tarj. Error en tarj. |
| | 329 | LIMIATIVA XINZO DE LIMIA LIMIATIVA JOAO MORALES JIMENEZ IRENE MORALES JIMENEZ MARTIN MORALES FERREIRO | Error en tarj. 31:48 28:52 Error en tarj. |
| | 330 | MONTAÑA FE FERROL LOST TERESA BARREIRA SALGADO JOSE MARIA RODRIGUEZ PENA NÉSTOR FEAL DIAZ | Error en tarj. Error en tarj. 22:37 Error en tarj. |
| | 333 | UDC A CORUÑA I Joaquin F. Gomez Varela Juan Lopez Perez eugenia suarez fernandez | Error en tarj. 33:45 47:01 Error en tarj. |
| | 334 | UDC A CORUÑA II asier montreal jimenez marcos regueiro coucheiro daniel santos martin | Error en tarj. Error en tarj. Error en tarj. Error en tarj. |
| | 335 | UDC A CORUÑA III | Error en tarj. |

| | | | |
|-------------------------|---|----------------|--|
| | miguel cruz martinez | Error en tarj. | |
| | carla mosquera jove | Error en tarj. | |
| | daniel rodriguez lameiro | 45:48 | |
| 338 | UNIVERSIDA VIGO III | Error en tarj. | |
| | ELENA CASTELLVI RODRIGUEZ | Error en tarj. | |
| | CARLOS ROLDAN PINILLOS | Error en tarj. | |
| | CARLOS NUÑEZ GUITIERREZ | Error en tarj. | |
| 339 | UNIVERSIDA VIGO IV | Error en tarj. | |
| | JACOBO LOPEZ JIMENEZ | Error en tarj. | |
| | TANIA DELGADO FERNANDEZ | Error en tarj. | |
| | JAVIER VILA APARICIO | 34:41 | |
| 340 | UNIVERSIDA VIGO V | Error en tarj. | |
| | IGNACIO ALVAREZ SANTOS | 25:56 | |
| | JAIMÉ CORNAGO ALBA | Error en tarj. | |
| | ROCIO FORRAS DE SOLA | 31:37 | |
| VETERANOS A (21) | | | |
| 1 | 421 MONTAÑA FE FERROL XABARINS | 51:20 | |
| | ELENA BUJIA RODRIGUEZ | 18:23 | |
| | ÓSCAR FERNÁNDEZ OTERO | 15:58 | |
| | ANTONIO LÓPEZ PEITEADO | 16:59 | |
| 2 | 420 MONTAÑA FE FERROL EUMEBIKE | 54:50 | |
| | FRANCISCO ABEAL NAVARRO | 19:57 | |
| | ANGEL ALBARRAN RODRIGUEZ | 15:05 | |
| | FERNANDO PEREZ DIAZ | 19:48 | |
| 3 | 407 AROMON PONTEVEDRA V | 56:00 | |
| | Alfonso Rosado Frade | 15:21 | |
| | MÓNICA FIGUEROA LEIRO | 23:23 | |
| | Antonio Domínguez Portas | 17:16 | |
| 4 | 404 APA LICEO A CORUÑA II | 58:00 | |
| | DIEGO TEJO GARCIA | 15:11 | |
| | DANIEL RODRIGUEZ FAZOS | 27:22 | |
| | DAVID CASADO BRAVO | 15:27 | |
| 5 | 416 GALLAECIA A CORUÑA Outlet Des | 59:42 | |
| | José Antonio Balseiro Pérez | 16:13 | |
| | Yolanda Garcia González | 27:24 | |
| | Roberto Chas Gómez | 16:05 | |
| 6 | 410 BRIGANTIA A CORUÑA III | 1:00:55 | |
| | SONIA GOMEZ NAYA | 19:56 | |
| | ANTONIO GIL DIAZ | 22:05 | |
| | RODRIGO GONZALEZ ROMANO | 18:54 | |
| 7 | 408 AROMON PONTEVEDRA VI | 1:02:07 | |
| | FRANCISCO JAVIER VEIGA BUGALLO | 22:04 | |
| | CARLOTA VEIGA GARCIA | 21:10 | |
| | FRANCISCO XOSÉ VARELA VARELA | 18:53 | |
| 8 | 414 FLUVIAL LU LUGO VI | 1:02:20 | |
| | Ángel Algora Aizpurua | 20:53 | |
| | Eva Corral Prado | 21:29 | |
| | José Manuel Fernández Souto | 19:58 | |
| 9 | 423 USC SANTIAGO DE COMPOSTELA II | 1:02:40 | |
| | LUIS CARREIRA LÓPEZ | 21:28 | |
| | SANTIAGO FRAGA CASTRO | 18:43 | |
| | ANA BLANCO PÉREZ | 22:29 | |
| 10 | 422 TREVINCA O BARCO DE VALDEORRAS 3VINK-O | 1:02:41 | |
| | EVA CALVELO VAZQUEZ | 21:00 | |
| | ALBERTO CAMBA RODRIGUEZ | 20:31 | |
| | JOSE ANTONIO AGUDO FERNANDEZ | 21:10 | |
| | JORGE PIÑEIRO PORTELA | 13:07 | |
| 4 | 502 AROMON PONTEVEDRA VII | 50:30 | |
| | JAVIER ANTONÓN CLEMENTE | 14:47 | |
| | LUISA SANCHEZ VAZQUEZ | 20:34 | |
| | José Antonio Ricoy Bugarin | 15:09 | |
| 5 | 506 FLUVIAL LU LUGO III | 52:41 | |
| | Francisco Varela Lorenzo | 14:23 | |
| | Concepción González Bello | 22:37 | |
| | Pedro Farga Andón | 15:41 | |
| 6 | 511 USC SANTIAGO DE COMPOSTELA III | 53:53 | |
| | RAMON SAMPEDRO MUÑIZ | 16:11 | |
| | ROSA Mª PERNAS MARTÍNEZ | 19:28 | |
| | MANUEL GALLEGO PRIEGO | 18:14 | |
| 7 | 505 ARTABROS A CORUÑA IV | 59:33 | |
| | ANTONIO GÓMEZ RAMOS | 14:32 | |
| | MARÍA ELENA FONTE PENA | 27:58 | |
| | FRANCISCO GÓMEZ COBAS | 17:03 | |
| 8 | 510 UNIVERSIDA VIGO I | 1:03:12 | |
| | ENRIQUE FUERTES GONZALEZ | 15:25 | |
| | DAVID E. PINAL OTERO | 18:01 | |
| | M. ISABEL SACO FERNANDEZ | 29:46 | |
| 9 | 509 TREVINCA O BARCO DE VALDEORRAS TROYANOS | 1:30:09 | |
| | JOSE LUIS MATA NUÑEZ | 16:06 | |
| | MARIA SOL MIGUEZ MERA | 54:51 | |
| | PABLO ADRIAN ALLER ESTEVEZ | 19:12 | |
| 501 | ADC ARNELA PORTO DO SON VIII | Error en tarj. | |
| | MARÍA DEL PILAR PÉREZ TORRES | 33:29 | |
| | CAMILO SERANTES MANEIRO | Error en tarj. | |
| | SANTIAGO AMADOR OJJO CASTELO | 15:54 | |
| 507 | FLUVIAL LU LUGO VII | Error en tarj. | |
| | Eladio Farga Ures | Error en tarj. | |
| | Leandro González Castro | 14:55 | |
| | Mar Valcarcel López | 19:00 | |

| | | | |
|----|-----------------------------------|----------------|---------|
| 11 | 402 ADC ARNELA PORTO DO SON VI | | 1:04:15 |
| | GEMA FERNÁNDEZ TORRES | | 24:12 |
| | GELASIO OJJO POUSO | | 23:05 |
| | ALBERTO SANTOS BLANCO | | 16:58 |
| 12 | 417 GALLAECIA A CORUÑA Raid Bikes | | 1:05:35 |
| | Sandra Fariña Balsa | | 24:15 |
| | Ivan Somoza Argibay | | 15:39 |
| | Manuel Pedre Vazquez | | 25:41 |
| 13 | 409 ARTABROS A CORUÑA V | | 1:06:14 |
| | SANTIAGO TRAVESO RODRIGUEZ | | 17:02 |
| | CARMEN TRUEBA GAYOL | | 29:21 |
| | NEIL CHASE | | 19:51 |
| 14 | 411 BRIGANTIA A CORUÑA IV | | 1:07:05 |
| | VICTORIA LOPEZ PERMUY | | 20:59 |
| | CARMEN FERRERO DEL POZO | | 27:47 |
| | IVÁN IGLESIAS CANDAL | | 18:19 |
| 15 | 419 HABELAS HA VIGO SANTA COMP | | 1:15:27 |
| | Juan S. Grimaldi Delgado | | 28:30 |
| | Eladio Rodríguez Pérez | | 20:43 |
| | Amalia Pérez Otero | | 26:14 |
| 16 | 405 APA LICEO A CORUÑA III | | 1:16:51 |
| | MARIA JOSE NAYA LOPEZ | | 34:29 |
| | FERNANDO NUÑEZ POL | | 20:24 |
| | JUAN PEREZ FERREIRO | | 21:58 |
| 17 | 403 ADC ARNELA PORTO DO SON VII | | 1:23:54 |
| | JAIME LOPEZ SANCHEZ | | 28:33 |
| | SUSANA MÍGUEZ SAMPEDRO | | 26:18 |
| | IRENE FERNÁNDEZ TORRES | | 29:03 |
| | 412 BRIGANTIA A CORUÑA IX | Error en tarj. | |
| | JAVIER CASANOVA CORRAL | | 20:05 |
| | VICENTE GARCIA CALVIÑO | | 22:24 |
| | MIGUEL CASAL CASAL | Error en tarj. | |
| | 413 FLUVIAL LU LUGO II | Error en tarj. | |
| | Javier Liz Diaz | | 15:09 |
| | Carlos Fernández Martínez | Error en tarj. | |
| | M. José Pérez González | Error en tarj. | |
| | 415 FLUVIAL LU LUGO VII | Error en tarj. | |
| | M Josefa Sánchez Marín | | 23:13 |
| | Fermina Fernández Riveiro | | 45:25 |
| | Gloria Fernández Fernández | Error en tarj. | |
| | 418 GALLAECIA A CORUÑA Fridama | Error en tarj. | |
| | Pablo Lopez Franco | | 14:26 |
| | Elena Arcos Trillo | Error en tarj. | |
| | Andres Dopico Pena | | 18:55 |

VETERANOS B (11)

| | | | |
|---|----------------------------------|--|-------|
| 1 | 503 AROMON PONTEVEDRA VIII | | 47:05 |
| | JAVIER ALVELO FRAGUELA | | 13:34 |
| | Susana Pazos Fernández | | 18:51 |
| | MANUEL BELOSO GARCIA | | 14:40 |
| 2 | 508 GALLAECIA A CORUÑA Galorient | | 47:18 |
| | Enrique Luis Alvarez Estevez | | 12:23 |
| | Juan Patiño Varela | | 13:20 |
| | Paulina Andrea Mosquera Azar | | 21:35 |
| 3 | 504 ARTABROS A CORUÑA III | | 47:26 |
| | FCO JAVIER SEVILLA GÓMEZ | | 12:21 |
| | BEATRIZ PEDRARES FERNÁNDEZ | | 21:58 |

F) CAMPEONATO GALLEGO DE ORIENTACIÓN EN BICICLETA

PonteOribia 2016

LAGO DE
CASTINEIRAS

CAMPIONATO GALEGO DE
ORIENTACION EN BTT

SABADO 22 DE OUTUBRO

TODA A INFO EN:
AROMON.ES
WWW.FEGADO.ES

Diseño: José Vera

Organizan:



Patrocinan:



Colaboran:



CADETE FEMININO (2/2)

| Pos | Nombre | Club | Tiempo |
|-----|-------------------|-------------------------|---------|
| 1 | Alba Dopico Golpe | GALLAECIA RAID A Coruña | 25:46 |
| 2 | Nerea Oujo Perez | ADC ARNELA Porto do Son | 1:10:43 |

CADETE MASCULINO (7/7)

| Pos | Nombre | Club | Tiempo |
|-----|-------------------------|--------------------------|--------|
| 1 | Javier Lopez Gonzalez | ADVENTURE ADDICT Paderne | 14:41 |
| 2 | Nicolas Lopez Gonzalez | ADVENTURE ADDICT Paderne | 16:34 |
| 3 | Pablo Fernández Sánchez | FLUVIAL LUGO Lugo | 18:54 |
| 4 | Xandre Beloso Iglesias | AROMON Pontevedra | 19:49 |
| 5 | Eloi Serantes Abal | ADC ARNELA Porto do Son | 22:41 |
| 6 | Ivan Alvarez Braña | GALLAECIA RAID A Coruña | 39:17 |
| 7 | Diego Pérez Álvarez | UNIVERSIDAD DE V Vigo | 41:22 |

INI CURTA (4/4)

| Pos | Nombre | Club | Tiempo |
|-----|------------------------|---------------------------------|---------|
| 1 | Sofía Martínez Gómez | BRIGANTIA A Coruña | 45:19 |
| 2 | Roberto Casal Montero | BRIGANTIA A Coruña | 1:01:27 |
| 3 | Antonio Casal Montero | BRIGANTIA A Coruña | 1:07:22 |
| | Cristina Lopez Dacosta | MONTAÑA FERROL Ferrol. A Coruña | No sale |

INI LONGA (5/5)

| Pos | Nombre | Club | Tiempo |
|-----|----------------------------------|-----------------------------|----------------|
| 1 | David Alonso Alonso | INDEPENDIENTE Independiente | 1:32:24 |
| 2 | Francisco Javier Casal Fernández | INDEPENDIENTE Independiente | 1:40:34 |
| 3 | José Angel Viñuela Rodríguez | INDEPENDIENTE Independiente | 2:18:46 |
| | Miguel Enrique Sobral Martinez | INDEPENDIENTE Independiente | Error en tarj. |
| | Vicente Parapar Fustes | ARTABROS A Coruña | Abandona |

JUNIOR FEMININO (2/2)

| Pos | Nombre | Club | Tiempo |
|-----|----------------------|-------------------------|---------|
| 1 | Antía Oujo Perez | ADC ARNELA Porto do Son | 1:26:31 |
| 2 | Teresa Bellón Santos | FLUVIAL LUGO Lugo | 1:50:29 |

JUNIOR MASCULINO (2/2)

| Pos | Nombre | Club | Tiempo |
|-----|------------------------------|-------------------------|---------|
| 1 | Martin Enrique Alvarez Braña | GALLAECIA RAID A Coruña | 54:46 |
| 2 | Bruno Portela López | FLUVIAL LUGO Lugo | 1:13:28 |

SENIOR B FEMININO (5/5)

| Pos | Nombre | Club | Tiempo |
|-----|------------------------------|-------------------------|----------|
| 1 | Bibiana González Corral | GALLAECIA RAID A Coruña | 1:39:58 |
| 2 | M. José Pérez González | FLUVIAL LUGO Lugo | 1:51:15 |
| 3 | Paula Naya Mancebo | GALLAECIA RAID A Coruña | 1:57:24 |
| | Marta Rodriguez Docampo | SEO Ordes | Abandona |
| | María Del Pilar Pérez Torres | ADC ARNELA Porto do Son | Abandona |

SENIOR B MASCULINO (10/10)

| Pos | Nombre | Club | Tiempo |
|-----|---------------------------------|------------------------------------|----------------|
| 1 | Rodrigo Rodriguez Rodriguez | BRIGANTIA A Coruña | 1:25:38 |
| 2 | Alberto Santos Blanco | ADC ARNELA Porto do Son | 1:25:50 |
| 3 | Carlos Fernández Martínez | FLUVIAL LUGO Lugo | 1:27:16 |
| 4 | Javier Folgar Romay | FLUVIAL LUGO Lugo | 1:30:36 |
| 5 | Andres Dopico Pena | GALLAECIA RAID A Coruña | 1:41:06 |
| 6 | Santiago Amador Oujo Castelo | ADC ARNELA Porto do Son | 1:59:32 |
| 7 | Jesus Buide Mouriz | FLUVIAL LUGO Lugo | 2:01:59 |
| 8 | Manuel Alejandro Garcia Ramirez | SEO Ordes | 2:06:48 |
| | David Valiño Martínez | A PEDROSA ORRO Culleredo (A Coruña | Error en tarj. |
| | Juan José Lafuente | FLUVIAL LUGO Lugo | Desc. |

SENIOR FEMININO (4/4)

| Pos | Nombre | Club | Tiempo |
|-----|--------------------------------|-----------------------------|----------------|
| 1 | María Del Mar Delgado Gonzalez | IES SABÓN Arteixo. A Coruña | 1:25:07 |
| 2 | Veronica Montes Villar | ADVENTURE ADDICT Paderne | 1:42:47 |
| 3 | Luisa Felpeto González | FLUVIAL LUGO Lugo | 1:48:14 |
| | Ana Varela Yáñez | BRIGANTIA A Coruña | Error en tarj. |

SENIOR MASCULINO (21/21)

| Pos | Nombre | Club | Tiempo |
|-----|-------------------------------------|-------------------------------------|----------------|
| 1 | Ángel García García | BRIGANTIA A Coruña | 1:28:03 |
| 2 | Juan J. Sancosmed Vázquez | C.O.CO A Coruña | 1:41:13 |
| 3 | Alberto Corral Alonso | FLUVIAL LUGO Lugo | 1:47:49 |
| 4 | Alberto Taboada Pintor | ADVENTURE ADDICT Paderne | 1:49:58 |
| 5 | Yago Breijo Martinez | GALLAECIA RAID A Coruña | 1:56:20 |
| 6 | Rubén Iglesias Castro | FLUVIAL LUGO Lugo | 1:56:21 |
| 7 | Marcos Muíño García | GALLAECIA RAID A Coruña | 1:57:01 |
| 8 | David Lareo Martinez | ADC ARNELA Porto do Son | 2:06:52 |
| 9 | Lucas Freire Lage | GALLAECIA RAID A Coruña | 2:10:24 |
| 10 | Pablo Baamonde Arufe | ADC ARNELA Porto do Son | 2:22:46 |
| 11 | Roberto Amarelle Garabán | FLUVIAL LUGO Lugo | 2:37:00 |
| 12 | Antonio Ciorraga Osorio | FAICAMIÑO A Coruña (Oleiros - Iñás) | 2:38:24 |
| 13 | Iago Viana Gonzalez | FLUVIAL LUGO Lugo | 2:40:19 |
| 14 | Juan Antonio Doce Serrano | A PEDROSA ORRO Culleredo (A Coruña | 3:00:24 |
| 15 | João Pedro Rodrigues Cerqueira Afon | BUDIÑORAID O Porriño | 3:07:45 |
| | Rodrigo Ivan Rodriguez Lopez | FLUVIAL LUGO Lugo | Error en tarj. |
| | Jose Maria Rodriguez Pena | MONTAÑA FERROL Ferrol. A Coruña | Desc. |
| | Moises Vergara Villarnovo | MONTAÑA FERROL Ferrol. A Coruña | Desc. |
| | Benjamín Roca Santiuste | ARTABROS A Coruña | Abandona |

Jose Penas
Oscar Fernández Otero

C.O.CO A Coruña
MONTAÑA FERROL Ferrol. A Coruña

No sale
No sale

VETERANO A FEMININO (6/6)

| Pos | Nombre | Club | Tiempo |
|-----|-----------------------------|-------------------------|---------|
| 1 | Sonia Gómez Naya | BRIGANTIA A Coruña | 1:45:42 |
| 2 | Alejandra Carro Mahía | ADC ARNELA Porto do Son | 1:47:44 |
| 3 | Carla Veiga García | AROMON Pontevedra | 1:52:32 |
| 4 | Ana Belén Crespo Iribarne | AROMON Pontevedra | 2:00:20 |
| 5 | Yolanda Garcia Gonzalez | GALLAECIA RAID A Coruña | 2:21:58 |
| | Maria Luisa Sanchez Vázquez | AROMON Pontevedra | Desc. |

VETERANO A MASCULINO (21/21)

| Pos | Nombre | Club | Tiempo |
|-----|--------------------------------------|---------------------------------|----------------|
| 1 | Ramón Fernández Torres | ADC ARNELA Porto do Son | 1:28:17 |
| 2 | Enrique Luis Álvarez Estévez | GALLAECIA RAID A Coruña | 1:31:44 |
| 3 | Javier Arufe Varela | APA LICEO A Coruña | 1:41:14 |
| 4 | Roberto Chas Gómez | GALLAECIA RAID A Coruña | 1:44:15 |
| 5 | Eduardo Santiago González Miramontes | GALLAECIA RAID A Coruña | 1:44:46 |
| 6 | José Antonio Balseiro Pérez | GALLAECIA RAID A Coruña | 1:46:50 |
| 7 | M. Antonio Piñeiro Pouso | ADC ARNELA Porto do Son | 1:47:45 |
| 8 | José Alonso Veiga | BUDIÑORAID O Porriño | 2:05:30 |
| 9 | David Perez Marcote | MONTAÑA FERROL Ferrol. A Coruña | 2:05:36 |
| 10 | Francisco J Lamas Antón | FLUVIAL LUGO Lugo | 2:12:19 |
| 11 | German Pérez Juste | UNIVERSIDAD DE V Vigo | 2:15:21 |
| 12 | Marcos Fouz Rodriguez | FLUVIAL LUGO Lugo | 3:02:08 |
| | Jose Luis Iglesias Duran | HABELAS HAINAS Vigo | Error en tarj. |
| | Jose Carlos Montouto Gonzalez | FLUVIAL LUGO Lugo | Abandona |
| | Jose Miguel López Pérez | ARTABROS A Coruña | Abandona |
| | Javier Liz Díaz | FLUVIAL LUGO Lugo | Abandona |
| | José Antonio Ricoy Bugarín | AROMON Pontevedra | No sale |
| | Orlando Rodríguez Rodríguez | C.O.CO A Coruña | No sale |
| | Alberto Arufe Varela | APA LICEO A Coruña | No sale |
| | Javier Rodríguez Sarmiento | TREVINCA O Barco de Valdeorras | No sale |
| | Jose Manuel Amor Boquete | SEO Ordes | No sale |

VETERANO B MASCULINO (4/4)

| Pos | Nombre | Club | Tiempo |
|-----|------------------------------|-------------------------|---------|
| 1 | Pedro Parga Andón | FLUVIAL LUGO Lugo | 2:06:51 |
| 2 | Camilo Serantes Maneiro | ADC ARNELA Porto do Son | 2:13:59 |
| 3 | Eugenio A. Rodríguez Núñez | FLUVIAL LUGO Lugo | 2:31:45 |
| | José Manuel Sancosmed Torres | C.O.CO A Coruña | Desc. |

G) CAMPEONATO GALLEGO DE RAID DE ORIENTACIÓN

f 80 Km
10 horas
6 SECTORES
5 DISCIPLINAS

2º BUDIÑO TERRAS DO L

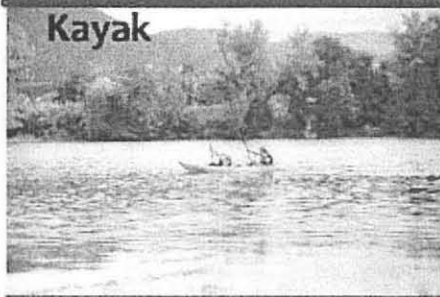

Trek

4ª PROBA de LIGA e Cto. GALEGO DE RAIDS DE O

SÁBADO
29
OUTUBRO
2016

organiza: colabora:

br budiñoraid
Sc Concello de Salceda de Caselas
O Porriño O Concello do Deporte
CONCELLO SALVEDA

colabora:

LOURIÑO eurobanan
REALIZA INSTALACIONES Y SERVICIOS
Chinchina
CECIBEL

patrocinan:

Autofibal RAMILO
ALUTIL
TE

AC2L arquitectura
SERTUX
ASEFISLA SALGEDA S.L.
pixeralia group
Hno

CC COSTiNA
B
COMERCIAL ROI

H) XXV LIGA GALLEGA DE ORIENTACIÓN A PIE

1.- NORMAS ANUALES

XXV LIGA GALEGA DE ORIENTACIÓN A PE 2016

NORMAS ANUAIS

Aprobadas na Asamblea Xeral de 12 decembro 2015, e na reunión de 16 xaneiro 2016

ÍNDICE

| | |
|---|---|
| 1. DENOMINACIÓN..... | 2 |
| 2. ORGANIZACIÓN..... | 2 |
| 3. INSCRICIÓN..... | 2 |
| 4. CATEGORÍAS..... | 2 |
| 5. ENTRENOS EN MAPAS DE COMPETICIÓN..... | 3 |
| 6. RANKING DA LIGA GALEGA..... | 3 |
| 7. CLASIFICACIÓN INDIVIDUAL..... | 5 |
| 8. CLASIFICACIÓN POR CLUBES..... | 5 |
| 9. PUBLICACIÓN DE RESULTADOS..... | 5 |
| 10. ENVÍO DE RESULTADOS Á SECCIÓN DE RANKING..... | 6 |
| 11. XURADO TÉCNICO..... | 6 |
| 12. SUSPENSIÓN DE PROBAS..... | 6 |
| 13. RECLAMACIÓN..... | 7 |
| 14. DISPOSICIÓN FINAL..... | 7 |
| ANEXO 1. CATEGORÍAS E COTAS 2016..... | 8 |
| ANEXO 2. CALENDARIO XXV LIGA GALLEGA..... | 9 |

1. DENOMINACIÓN

XXV Liga Galega de Orientación a Pe, tempada 2016.

2. ORGANIZACIÓN

A organización estará a cargo da Federación Galega de Orientación e, no que se refire as probas, dos clubs que a compoñen.

3. INSCRICIÓN

3. 1. As inscricións de deportistas serán realizadas a través dos clubs ós que pertencen os corredores, con indicación do nome, apelidos, categoría, e número de licenza federativa e de dorsal na Liga. A falla de calquera destes datos fará a inscrición nula. Os clubs terán que utilizar o formulario oficial de inscricións que lle facilitará a FEGADO.

Cada corredor con licenza federativa en vigor para a tempada 2016, disporá dun dorsal oficial para toda a Liga, que será obrigado levar visible no peito nas probas en que participe. Como excepción, a Dirección Técnica da FEGADO poderá autorizar o uso doutros dorsais en probas con patrocinio específico. Non se dará saída sen dorsal. Abonarse unha cota se é preciso repoñelo. Ver Anexo 1.

Os non federados poderán correr sen dorsal.

3. 2. As inscricións de corredores federados deberán ser efectuadas antes do martes, ás 22:00 horas, da semana da proba. Máis tarde, o club organizador poderá non aceptalas ou consideralas «con recargo». Ver Anexo 1.

3. 3. Os deportistas non federados terán que inscribirse obrigatoriamente antes do martes, ás 22:00 horas, da semana da proba. O club organizador xestionará a súa licenza de proba, que inclúe o seguro correspondente. Ver Anexo 1.

3. 4. Facilitarase a inscrición por parte de tódolos clubs a aqueles deportistas federados de clubs non FEGADO, e ós non federados que se inicien na orientación.

3. 5. A organización de cada proba, na medida do posible, facilitará antes do día da proba as horas de saída ós clubs, preferiblemente vía correo-e.

3. 6. Os responsables da organización das inscricións de cada competición poderán esixir a presentación da licenza a tódolos deportistas co fin de confirmar a axeitada inscrición. En casos especiais, poderá dar fe da corrección dos datos o delegado do club, que terá que estar debidamente acreditado e identificado.

4. CATEGORÍAS (ver Anexo 1)

4. 1. Para facilitar a organización das probas de Liga, así como a elaboración do ranking, os participantes agruparanse en categorías.

4. 2. O club organizador dunha proba pode preparar tantos percorridos como considere oportuno, tendo en conta as seguintes categorías:

Iniciación curta

Iniciación longa

ALEVÍN M-12, ALEVÍN F-12

INFANTIL M-14, INFANTIL F-14

CADETE M-16, CADETE F-16

M-18, F-18

M-55, F-45

M-45, F-45

M-35, F-35

M-21B, F-21B

M-21A, F-21A

M-E

E

4. 2.bis. Elaborarase un *ranking* oficial para cada categoría arriba citada, coa excepción das iniciacións. curta e longa, consonte ó disposto no apartado 6.

4. 3. Un deportista federado que así o considere, poderá participar nunha categoría inferior á que lle corresponda, considerando fóra de competición (FC). Poderá participar dentro de competición en calquera categoría que lle corresponda, aínda que para o *ranking* galego será de aplicación o contemplado no apartado 6.

4. 4. Os deportistas non federados, independentemente da idade, so poderán inscribirse para participar na categoría de Iniciación Curta ou Longa.

5. ENTRENOS EN MAPAS DE COMPETICIÓN

(Sen contido)

6. RANKING DA LIGA GALEGA 2016

6. 1. Requisitos para que un deportista poda figurar no *ranking*:

- Pertencer a un club de orientación da FEGADO.
- Participar na categoría correspondente á súa idade, ou ben nalgunha de nivel superior: a) de idade superior ata M/F-21 (inclusive) se é menor de 20 anos (inclusive); b) de idade inferior ata M/F-21 (inclusive), se é maior de 35 anos (inclusive). Ver Anexo 1.
- Ter licenza federativa en vigor para a tempada 2016.

As puntuacións dun deportista empezarán a ser válidas para o *ranking* da Liga Galega a partir do momento en que cumpra os requisitos anteriores.

6. 2. Probas puntuables:

Para a tempada 2016 hai inicialmente un total de 9 probas que puntúan para o *ranking*. Cada corredor sumará os puntos dos mellores resultados obtidos, tomando os correspondentes ó 70 por cen do total de probas, redondeando o decimal ó enteiro máis próximo (para 9 probas, puntúan 6 resultados; para 10 probas, 7 resultados; para 11 probas, 8 resultados; para 12 probas, 8 resultados; e así sucesivamente).

6. 3. Sistema de puntuación:

Proba diurna individual tipo *clásica, media ou sprint*:

O vencedor dunha proba, nunha categoría, outorgáraselle a cantidade de 100 puntos. O resto de corredores da categoría puntuarán en función da diferenza de tempos con respecto ó gañador, e en base á seguinte relación:

$Puntos\ corredor = (Tempo\ gañador / Tempo\ corredor) \times 100$

O número de puntos obtido será redondeado a número enteiro.

Proba diurna individual tipo *scoring*:

O vencedor da proba, nunha categoría, outorgáraselle 100 puntos para o *ranking*. O resto de corredores da categoría puntuarán en función da diferenza de puntos con respecto ó gañador, e seguindo a seguinte relación:

$Puntos\ corredor = (Puntuación\ corredor / Puntuación\ gañador) \times 100$

O número de puntos obtido redondearase a número enteiro. Se a puntuación na proba dun corredor foi inferior a 0, entón para o *ranking* aplicaráselle unha puntuación de 0.

- Os deportistas que non rematen axeitadamente unha proba aparecerán nos listados coma "descalificados" (DESC). Non recibirán puntuación.
- Os deportistas que tomando parte na proba se retiren antes de finalizala aparecerán nos listados coma "retirados" (RET). Non recibirán puntuación.
- Os deportistas que non se presenten á proba aparecerán nos listados coma "non presentados" (NON PRES). Non recibirán puntuación.
- Os participantes fóra de competición (FC) non obterán puntuación algunha para o *ranking*.
- Só se pode puntuar nunha categoría, tanto para o *ranking* individual coma de clubs. Se un corredor participa en varias, ás que poda ter dereito, antes de celebrada a 5ª xomada o seu club deberá notificar ó responsable de *ranking* da FEGADO a categoría na que se incluíra ó corredor. En caso de non facelo, será incluído naquela categoría en que máis teña competido. Serán anuladas nos dous tipos de *ranking* as puntuacións obtidas nas outras categorías en que puidese ter participado.

- Todo participante inscrito que tome a saída recibirá un mínimo de 10 puntos.

6. 4. Probas anuladas:

Unha proba ou categoría será anulada, unha vez celebrada, cando así o decida o Xuíz Controlador de dita proba.

Se unha proba ou categoría é anulada, unha vez que se celebrou, aplicarase ós afectados un factor de corrección. Este factor será igual á media de puntos, de ata os 4 mellores resultados obtidos ó longo das competicións que forman parte da Liga nas que teña participado.

Na confección do *ranking* non se porá límite ó número de probas anuladas para as que se outorga un factor de corrección.

6. 5. Organizadores:

Aqueles membros do club organizador que estiveran implicados en tarefas que lles impidan tomar parte na proba, poderán obter unha puntuación como organizador nun máximo de dúas, segundo o seguinte:

aplicaráselle un factor de corrección, ó final da liga, que consistirá en asignar como puntuación para a proba organizada un total igual á media de ata as súas 4 mellores puntuacións (se ten 4 ou menos probas realizadas, será a media de todas; se ten máis de 4, será a media das 4 mellores). Para a proba organizada aplicarase un mínimo de 40 puntos.

O número máximo de deportistas que poden obter unha puntuación como organizador por proba será de 10. Non se inclúe neste cupo ó Xuiz Controlador, ó que tamén se lle aplicará o mesmo factor, podendo éste sumar ata tres probas con factor, das que dúas como máximo como organizador.

Soamente poderán obter unha puntuación, como organizador de probas de Liga Galega, aqueles deportistas participantes nas categorías a partir de M-16 ou F-16, incluídas.

7. CLASIFICACIÓN INDIVIDUAL

7. 1. **Declararase gañador** de cada categoría ó deportista que obteña a maior puntuación despois de sumar como máximo os seus mellores resultados nas probas en que teña participado, dacordo co disposto no punto 6.2.

7. 2. En caso de empate seguiranse os seguintes **criterios de desempate**: situarase primeiro aquel corredor que teña maior cantidade de primeiros postos, en caso de que o empate persista miraranse os segundos postos, e así sucesivamente, tendo en conta que nas probas organizadas se lles outorgará unha posición equivalente á mellor das que obtivera correndo (por exemplo, se tivera unha primeira posición, a carreira organizada valerá como outra primeira posición). No caso de que continúe o empate, compararanse as clasificacións das probas en que tiveran coincidido e situarase primeiro o que resultou mellor clasificado máis veces (contabilizaranse tódalas probas disputadas, incluíndo as organizacións).

8. CLASIFICACIÓN POR CLUBS

8. 1. Nunha proba, cada club puntuará o total das sumas das 2 mellores puntuacións individuais obtidas polos seus corredores (incluídas as de organización) en cada unha das categorías establecidas, tendo en conta o contemplado no apartado 6.

8. 2. A puntuación total de cada club calcularase sumando a de tódalas probas que compoñen a Liga Galega 2016. O Club que ó finalizar a Liga obteña maior puntuación, será proclamado **Campión Absoluto da Liga Galega 2016**.

9. PUBLICACIÓN DE RESULTADOS

9. 1. Durante a celebración da competición publicaranse os resultados parciais da proba mediante listados ou no tendal de tarxetas, sempre que as condicións o permitan.

9. 2. O Club organizador será responsable de enviar na maior brevidade posible unha copia das clasificacións da competición que organizará a tódolos clubs participantes, por vía de correo-e.

9. 3. A sección de **ranking** publicará en cada unha das probas as puntuacións obtidas polos deportistas ata a presente proba.

10. ENVÍO DE RESULTADOS Á SECCIÓN DE RANKING

10. 1. Os organizadores enviarán os resultados ó responsable do **ranking** en formato dixital, preferentemente en excel, vía correo-e, os días inmediatamente posteriores á proba.

10. 2. Na clasificación figurarán claramente identificados nas súas respectivas categorías os corredores con licenza federativa de tempada (competidores e FC), os que teñen licenza de proba (iniciación e FC), e os non presentados, os descalificados e os retirados.

10. 3. Na clasificación incluíranse os seguintes datos dos corredores:

(A) Categoría en que participou o corredor. Inclúirse a distancia, o desnivel e o número de controis do correspondente percorrido.

(B) Número de orde na clasificación. Deben figurar só os corredores con licenza federativa.

(C) Os dous apelidos completos.

(D) O nome.

(E) O nome do club, ou siglas que o identifiquen.

(F) O tempo invertido polo corredor en realiza-la carreira, expresado en horas, minutos e segundos.

(G) O número da súa licenza deportiva federativa.

(H) As observacións que se consideren oportunas.

10. 4. Tamén incluírase unha relación dos membros do club que estiveran implicados nas labores de organización, e que obterán a puntuación de organizador segundo se especifica no artigo 6.5.

Os datos remitiranse ó responsable do **ranking**:

Nome: Javier Arufe Varela

Teléfono móbil: 607 11 47 04

E-mail: jarufo.geo@yahoo.com

Páxina web: <http://fegado.es>

11. XURADO TÉCNICO

(Sen contido)

12. SUSPENSIÓN DE PROBAS

12. 1. O Xuiz Controlador, tras consultar coa organización e coa dirección técnica da FEGADO, poderá suspender total ou parcialmente a celebración dunha proba antes de celebrarse ou nos días anteriores á mesma, sempre que concorran circunstancias que podan poñer en perigo a axeitada celebración da mesma ou a seguridade dos participantes.

12. 2. (Sen contido)

12. 3. No caso de decretarse a suspensión da proba, o organizador porase inmediatamente en contacto cos clubs, quen serán os únicos responsables de difundir a noticia entre os seus

deportistas. O organizador proporá outra data para a celebración da proba, que terá que ser aprobada pola Asemblea Xeral da FEGADO.

12. 4. No suposto de suspensión o mesmo día de celebrarse a proba, antes de reunirse os participantes na zona de competición procederáse coa maior celeridade posible, por parte de organizador, o Xuíz Controlador e os clubs, para evitar ós deportistas desprazamentos innecesarios. Se chegan a reunirse os participantes na zona de competición explicaranse as causas de dita suspensión. Neste caso, os participantes poderán solicitar a devolución das cotas efectivamente abonadas, sempre e cando a causa sexa exclusivamente da organización, aspecto sobre o que decidirá o Xuíz Controlador.

12. 5. No caso de que non chegue a celebrarse a proba suspendida noutra data posterior, os inscritos terán dereito a que se lles aplique un factor de corrección pola proba suspendida e non celebrada, consonte o disposto na norma 6.4.

13. RECLAMACIÓNS (Sen contido)

14. DISPOSICIÓN FINAL (Sen contido)

ANEXO 1. CATEGORÍAS E COTAS 2016

Categorías oficiais:

ALEVÍN M/F-12: nados en 2004-2005.
INFANTIL M/F-14: nados en 2002-2003.
CADETE M/F-16: nados en 2000-2001.
M/F-18: nados en 1998-1999.
M/F-21: sen límite de idade.
E: sen límite de idade.
M/F-35: nados en 1981 e anteriores.
M/F-45: nados en 1971 e anteriores.
M/F-55: nados en 1961 e anteriores.

Cotas de inscrición en probas da Liga Galega:

Federados: 5 euros.

Non Federados, con licenza de proba e participando en Iniciación Curta: 7 euros.

Non Federados, con licenza de proba e participando en Iniciación Longa: 9 euros.

Recargo por inscrición fóra de prazo: 1 euro.

Reposición de dorsals: 1 euro.

ANEXO 2. CALENDARIO XXV LIGA GALLEGA

- 1) Lico > 13 febrero (mañana) > Ferrol > CTO. GALLEGO DISTANCIA MEDIA
- 2) Lico > 13 febrero (tarde) > Ferrol > CTO. GALLEGO DISTANCIA SPRINT
- 3) Pena Trevinca > 5 marzo > O Barco de Valdeorras
- 4) Fluvial > 19 marzo > Lugo
- 5) Universidad de Vigo > 28 mayo (mañana) > Vigo > CTO. GALLEGO DISTANCIA LARGA
- 6) Universidad de Vigo > 28 mayo (tarde) > Vigo
- 7) USC > 4 junio > Boiro
- 8) Fluvial > 24 septiembre > Lugo
- 9) Limiactiva > domingo 9 octubre > A Limia (Ourense)

2.- *RANKING* FINAL INDIVIDUAL Y CLUBES

Ranking O-Pie 2016. Resultados Globales por Categoría

| Categoría | Apellidos | Nombre | Club | PUNTOS | PUESTO | 13-02, Licoo(A) | 13-02, Licoo(B) | 03-03, Trevinca | 19-03, Fluvial | 28-05, U.Vigo | 04-06, USC | 24-09, Fluvial | 09-10, Limiactiva |
|-----------|-------------------------|------------------|---------------------|--------|--------|-----------------|-----------------|-----------------|----------------|---------------|------------|----------------|-------------------|
| E | ALVAREZ SERTO | ANGEL | AROMON | 579 | 1 | 100 | 93 | 99 | 99 | 98 | 99 | 99 | 99 |
| E | MORALES FERREIRO | MARTIN | LIMIACTIVA | 570 | 2 | 77 | 93 | 95 | 100 | 100 | 22 | 107 | 87 |
| E | RODRIGUEZ DOMINGUEZ (*) | MAIKEL | BUDINORAI | 545 | 3 | 84 | 73 | 96 | 83 | 90 | 100 | 92 | 92 |
| E | PEÑA PITA | FELIPE | GALLAECIA RAID | 535 | 4 | 86 | 88 | 100 | 92 | 89 | 0 | 0 | 3 |
| E | FERNANDEZ TORRES | RAMON | ADC ARNELA | 512 | 5 | 79 | 88 | 88 | 15 | 76 | 13 | 75 | 3 |
| E | CASADO BRAVO | DAVID | APA LICEO | 510 | 6 | 74 | 87 | 94 | 88 | 85 | 12 | 68 | 10 |
| E | LAREO MARTINEZ | DAVID | ADC ARNELA | 479 | 7 | 69 | 77 | 83 | 77 | 83 | 7 | 78 | 12 |
| E | MERA GARCIA | IVAN | APA LICEO | 469 | 8 | 78 | 78 | 76 | 17 | 75 | 6 | 0 | 16 |
| E | CORRAL ALONSO | ALBERTO | FLUVIAL LUGO | 467 | 9 | 56 | 72 | 96 | 78 | 12 | 76 | 13 | 67 |
| E | PIÑEIRO FRAGA | BRAIS | FLUVIAL LUGO | 456 | 10 | 61 | 76 | 77 | 14 | 77 | 9 | 81 | 17 |
| E | MORLAN RODRIGUEZ | JOSE ANGEL | SEO | 433 | 11 | 60 | 24 | 53 | 15 | 76 | 11 | 79 | 0 |
| E | RAMOS PERNAS | MIGUEL | USC | 430 | 12 | 65 | 74 | 74 | 11 | 80 | 72 | 0 | 72 |
| E | CARBALLO ALVAREZ | XAN | A PEDROSA ORRO | 416 | 13 | 68 | 74 | 69 | 21 | 61 | 0 | 15 | 64 |
| E | SEVILLA GOMEZ | JAVIER | ARTABROS | 383 | 14 | 74 | 71 | 87 | 12 | 79 | 0 | 9 | 72 |
| E | LOPEZ COSTOYA | FRANCISCO JAVIER | ADVENTURE ADDICTS | 374 | 15 | 68 | 79 | 0 | 8 | 81 | 0 | 16 | 64 |
| E | VINAGRE REY | MARCOS | FAICAMINO | 374 | 15 | 10 | 19 | 71 | 8 | 85 | 0 | 0 | 14 |
| E | BREIJO MARTINEZ | YAGO | GALLAECIA RAID | 335 | 17 | 51 | 0 | 0 | 18 | 73 | 10 | 81 | 0 |
| E | VERDE LAREU | ROBERTO | AROMON | 308 | 18 | 10 | 23 | 59 | 20 | 61 | 22 | 60 | 17 |
| E | RODRIGUEZ DIAZ | CARLOS | APA LICEO | 300 | 19 | 52 | 22 | 66 | 18 | 65 | 24 | 56 | 18 |
| E | RIESTRA GONZALEZ | SANTIAGO | APA LICEO | 277 | 20 | 65 | 69 | 0 | 0 | 16 | 69 | 8 | 74 |
| E | ARUFE VARELA | ALBERTO | APA LICEO | 258 | 21 | 43 | 43 | 12 | 78 | 25 | 10 | 0 | 0 |
| E | SANCOSMED VAZQUEZ | JUAN JOSE | C.O.CO | 252 | 22 | 0 | 0 | 0 | 0 | 2 | 90 | 4 | 88 |
| E | GARCIA GARCIA | ANGEL | BRIGANTIA | 250 | 23 | 70 | 100 | 0 | 0 | 11 | 80 | 0 | 0 |
| E | LOPEZ FRANCO | PABLO | GALLAECIA RAID | 239 | 24 | 78 | 86 | 0 | 16 | 75 | 0 | 0 | 0 |
| E | TABOADA PINTOR | ALBERTO | ADVENTURE ADDICTS | 238 | 25 | 71 | 21 | 70 | 0 | 25 | 10 | 0 | 6 |
| E | IGLESIAS CASTRO | RUBEN | FLUVIAL LUGO | 215 | 26 | 0 | 0 | 0 | 0 | 15 | 74 | 0 | 9 |
| E | TRIGO RECAREY | XAN MARIANO | TREVINCA | 211 | 27 | 12 | 78 | 0 | 0 | 0 | 0 | 0 | 14 |
| E | SORDO TOUZA | IGNACIO | USC | 206 | 28 | 0 | 0 | 0 | 9 | 79 | 0 | 0 | 69 |
| E | PEREZ JUSTE | GERMAN | UNIVERSIDAD DE VIGO | 205 | 29 | 0 | 0 | 22 | 53 | 20 | 63 | 0 | 20 |
| E | JOHANNESSEN | SINDRE VILJAR | USC | 200 | 30 | 0 | 0 | 0 | 0 | 0 | 0 | 0 | 1 |
| E | BURGOS MARTOS | FRANCISCO JESUS | MONTANA FERROL | 186 | 31 | 49 | 10 | 79 | 0 | 23 | 58 | 0 | 0 |
| E | FERNANDEZ CASALDERREY | GONZALO | AROMON | 184 | 32 | 0 | 0 | 0 | 3 | 92 | 20 | 10 | 10 |
| E | VARELA PAZ | BORJA | C.O.CO | 184 | 32 | 0 | 0 | 0 | 5 | 88 | 0 | 0 | 2 |
| E | AMIL FERNANDEZ | CARLOS | BUDINORAI | 168 | 34 | 0 | 0 | 5 | 89 | 10 | 79 | 0 | 0 |
| E | FERNANDEZ OTERO | OSCAR | MONTANA FERROL | 168 | 34 | 42 | 42 | 0 | 25 | 10 | 14 | 74 | 0 |
| E | MUINO GARCIA | MARCOS | GALLAECIA RAID | 153 | 36 | 73 | 8 | 80 | 0 | 0 | 0 | 0 | 0 |
| E | BLANCO VILLAR | ANTONIO | BRIGANTIA | 151 | 37 | 57 | 7 | 84 | 0 | 0 | 20 | 10 | 0 |
| E | VAZQUEZ TOUCIDO | JOSE ALBERTO | AROMON | 145 | 38 | 67 | 11 | 78 | 0 | 0 | 0 | 0 | 0 |
| E | TORVISO BERDEAL | JOSE ANTONIO | MONTANA FERROL | 135 | 39 | 56 | 25 | 10 | 0 | 19 | 69 | 0 | 0 |
| E | MOREIRA ALONSO | ADRIAN | AROMON | 84 | 40 | 0 | 0 | 0 | 0 | 7 | 84 | 0 | 0 |
| E | VARELA YANEZ | MARCOS | BRIGANTIA | 84 | 40 | 0 | 0 | 0 | 9 | 84 | 0 | 0 | 0 |
| E | RODRIGUEZ LOPEZ | RODRIGO IVAN | FLUVIAL LUGO | 80 | 42 | 0 | 0 | 0 | 0 | 0 | 40 | 0 | 0 |
| E | AMARELLE GARABAN | ROBERTO | FLUVIAL LUGO | 78 | 43 | 0 | 0 | 23 | 32 | 0 | 0 | 19 | 46 |
| E | CAMBLO QUIROS | MIGUEL | ROBALIZA | 75 | 44 | 0 | 0 | 16 | 75 | 0 | 0 | 0 | 0 |
| E | CARRERA ESTEVEZ | CANDIDO | CORNELIOS RAID | 63 | 45 | 0 | 0 | 19 | 63 | 0 | 0 | 0 | 0 |
| E | FERNANDEZ LOPEZ | PABLO | CORNELIOS RAID | 56 | 46 | 0 | 0 | 21 | 56 | 0 | 0 | 0 | 0 |
| E | PEREZ RODRIGUEZ | JESUS EDUARDO | BUDINORAI | 53 | 47 | 0 | 0 | 0 | 0 | 19 | 53 | 0 | 0 |
| E | VIZCAINO RAMOS | IVAN | APA LICEO | 40 | 48 | 40 | 0 | 0 | 0 | 0 | 0 | 0 | 0 |

(*) Maikel Rodríguez Domínguez, élite. Se aceptó su cambio de club a mitad de temporada. Las 6 primeras pruebas (en amarillo) las corrió con el club AROMON y dichas puntuaciones le corresponden a ese club en la clasificación por clubs (en caso de haber aportado). Las 2 últimas pruebas (en verde) las corrió perteneciendo al club BUDINORAI y se le han sumado a ese club en la clasificación por clubs

| | | | | | | | | | | | | | | | | | | |
|-------|--------------------|------------------|---------------------|-----|----|-----|-----|-----|----|-----|-----|-----|-----|-----|----|-----|----|-----|
| F-12 | MARTINEZ GOMEZ | SOFIA | BRIGANTIA | 579 | 1 | 79 | 100 | 0 | 6 | 10 | 100 | 100 | 100 | 100 | | | | |
| F-12 | GARCIA LOPEZ | CARLOTA | ARTABROS | 504 | 2 | 100 | 2 | 97 | 2 | 10 | 3 | 73 | 4 | 42 | | | | |
| F-12 | ALVAREZ TOYOS | IRENE | UNIVERSIDAD DE VIGO | 475 | 3 | 85 | 81 | 100 | 1 | 100 | 3 | 54 | 4 | 55 | | | | |
| F-12 | PEREZ GARCIA | UXIA | ADC ARNELA | 348 | 4 | 10 | 4 | 90 | 2 | 10 | 2 | 82 | 5 | 27 | | | | |
| F-12 | ALLER PFIRTER | MAILEN | TREVINCA | 215 | 5 | 0 | 3 | 93 | 0 | 0 | 6 | 23 | 0 | 7 | | | | |
| F-12 | DELGADO LINEIRA | ANTIA | APA LICEO | 161 | 6 | 0 | 0 | 0 | 0 | 0 | 3 | 57 | 8 | 10 | | | | |
| F-12 | CASADO NUNEZ | EVA | APA LICEO | 156 | 7 | 0 | 0 | 0 | 0 | 0 | 2 | 80 | 0 | 4 | | | | |
| F-12 | TRAVESO PEDRARES | IRENE | ARTABROS | 151 | 8 | 78 | 0 | 0 | 0 | 4 | 73 | 0 | 0 | 0 | | | | |
| F-12 | AGUDO CALVELO | ESTHER | TREVINCA | 134 | 9 | 0 | 0 | 0 | 0 | 0 | 0 | 0 | 2 | 75 | | | | |
| F-12 | TRAVESO PEDRARES | SARA | ARTABROS | 131 | 10 | 75 | 0 | 0 | 0 | 5 | 56 | 0 | 0 | 0 | | | | |
| F-12 | RIOS RUBIO | YURENA | TREVINCA | 107 | 11 | 0 | 0 | 0 | 0 | 0 | 0 | 0 | 6 | 49 | | | | |
| F-14 | GRIMALDI PEREZ | ALBA | HABELAS HAINAS | 600 | 1 | 100 | 1 | 100 | 2 | 83 | 2 | 85 | 1 | 100 | 1 | 100 | | |
| F-14 | HERMIDA BALSEIRO | UXIA | GALLAECIA RAID | 490 | 2 | 81 | 3 | 10 | 4 | 10 | 1 | 100 | 3 | 62 | 2 | 91 | | |
| F-14 | OUJO PEREZ | NEREA | ADC ARNELA | 490 | 2 | 99 | 2 | 47 | 1 | 100 | 4 | 65 | 2 | 66 | 3 | 88 | | |
| F-14 | DOPICO GOLPE | ROCIO | GALLAECIA RAID | 389 | 4 | 78 | 3 | 10 | 3 | 48 | 3 | 71 | 4 | 36 | 4 | 64 | 53 | |
| F-16 | PIÑEIRO VARELA | MARIA | ARTABROS | 600 | 1 | 94 | 1 | 100 | 1 | 100 | 1 | 100 | 1 | 100 | 1 | 100 | 0 | |
| F-16 | GONZALEZ FERNANDEZ | CRISTINA S. | FLUVIAL LUGO | 501 | 2 | 100 | 2 | 69 | 3 | 82 | 0 | 2 | 73 | 2 | 76 | 2 | 81 | |
| F-16 | OSORIO MIGUEZ | ALBA | TREVINCA | 493 | 3 | 97 | 3 | 63 | 2 | 83 | 2 | 74 | 0 | 3 | 64 | 3 | 75 | |
| F-16 | ALLER PFIRTER | MILAGROS MORENA | TREVINCA | 399 | 4 | 80 | 4 | 47 | 4 | 72 | 3 | 69 | 3 | 51 | 0 | 5 | 61 | |
| F-16 | GALLEGO PORTABALES | LEIRE | USC | 146 | 5 | 0 | 0 | 0 | 0 | 0 | 4 | 10 | 4 | 64 | 4 | 72 | 0 | |
| F-16 | LOPEZ LOPEZ | ALBA | FLUVIAL LUGO | 47 | 6 | 0 | 0 | 0 | 0 | 0 | 0 | 0 | 0 | 0 | 6 | 47 | 0 | |
| F-16 | CERNADAS VEIGA | NADIA | AROMON | 35 | 7 | 10 | 5 | 25 | 0 | 0 | 0 | 0 | 0 | 0 | 0 | 0 | 0 | |
| F-18 | OUJO PEREZ | ANTIA | ADC ARNELA | 600 | 1 | 10 | 1 | 100 | 1 | 100 | 1 | 100 | 1 | 100 | 1 | 100 | 1 | 100 |
| F-21A | FUERTES SACO | JULIA | UNIVERSIDAD DE VIGO | 593 | 1 | 72 | 1 | 100 | 1 | 100 | 1 | 100 | 3 | 95 | 2 | 98 | 1 | 100 |
| F-21A | MORALES JIMENEZ | IRENE | LIMIACTIVA | 566 | 2 | 98 | 2 | 96 | 9 | 78 | 2 | 88 | 6 | 83 | 1 | 100 | 5 | 88 |
| F-21A | BELLON SANTOS | TERESA | FLUVIAL LUGO | 559 | 3 | 100 | 4 | 89 | 2 | 94 | 6 | 73 | 2 | 96 | 7 | 61 | 2 | 98 |
| F-21A | GARRIDO MARTINEZ | LAURA | APA LICEO | 556 | 4 | 96 | 9 | 72 | 3 | 91 | 5 | 76 | 1 | 100 | 3 | 97 | 3 | 96 |
| F-21A | RICOY RAJOY | SARA | AROMON | 547 | 5 | 94 | 3 | 90 | 4 | 90 | 3 | 82 | 5 | 84 | 6 | 64 | 4 | 89 |
| F-21A | LOUREIRO GARRIDO | ALEXIA | ROBALIZA | 440 | 6 | 53 | 6 | 78 | 11 | 69 | 10 | 65 | 9 | 64 | 4 | 74 | 6 | 73 |
| F-21A | LOURIDO GACINO | ELENA | ADC ARNELA | 436 | 7 | 71 | 10 | 71 | 7 | 83 | 16 | 10 | 7 | 74 | 9 | 55 | 10 | 87 |
| F-21A | ESTEVEZ MENDEZ | FABIOLA | AROMON | 425 | 8 | 74 | 5 | 78 | 8 | 79 | 16 | 10 | 10 | 46 | 5 | 65 | 9 | 83 |
| F-21A | DELGADO GONZALEZ | MARIA DEL MAR | IES SABON | 418 | 9 | 86 | 7 | 77 | 5 | 88 | 4 | 77 | 4 | 90 | 0 | 0 | 0 | 0 |
| F-21A | GONZALEZ CORRAL | BIBIANA | GALLAECIA RAID | 335 | 10 | 62 | 13 | 46 | 6 | 84 | 9 | 69 | 8 | 72 | 0 | 0 | 0 | 0 |
| F-21A | FERRERO DEL POZO | CARMEN | BRIGANTIA | 325 | 11 | 46 | 11 | 61 | 13 | 10 | 12 | 52 | 11 | 44 | 10 | 51 | 11 | 60 |
| F-21A | PARGA BASANTA | LUCIA | FLUVIAL LUGO | 237 | 12 | 90 | 8 | 75 | 0 | 7 | 72 | 0 | 0 | 0 | 0 | 0 | 0 | 0 |
| F-21A | LOPEZ PERMUY | VICTORIA EUGENIA | BRIGANTIA | 199 | 13 | 48 | 12 | 58 | 12 | 53 | 15 | 40 | 0 | 0 | 0 | 0 | 0 | 0 |
| F-21A | ZOLLE FERNANDEZ | CRISTINA | FLUVIAL LUGO | 155 | 14 | 10 | 0 | 13 | 10 | 14 | 41 | 12 | 43 | 0 | 0 | 12 | 51 | 0 |
| F-21A | GIL PATO | MARTA | APA LICEO | 145 | 15 | 0 | 0 | 0 | 0 | 0 | 0 | 0 | 8 | 59 | 8 | 86 | 0 | 0 |
| F-21A | RODRIGUEZ MOURINO | MARIA JESUS | AROMON | 144 | 16 | 0 | 0 | 10 | 73 | 8 | 71 | 0 | 0 | 0 | 0 | 0 | 0 | 0 |
| F-21A | SANTOS CAMBON | MARIA | ADC ARNELA | 139 | 17 | 0 | 0 | 13 | 10 | 13 | 42 | 0 | 0 | 0 | 6 | 87 | 0 | 0 |

Ranking O-Pie 2016. Resultados Globales por Categoria

| Categoria | Apellidos | Nombre | Club | PUNTOS | PUESTO |
|-----------|-----------------------------|------------------|---------------------|--------|--------|
| F-E | FOLLANA NEIRA | FERNANDA | FLUVIAL LUGO | 178 | 14 |
| F-E | BARREIRA SALGADO | TERESA | MONTANA FERROL | 173 | 15 |
| F-E | VEIGA BARBAZAN | PILAR | USC | 40 | 16 |
| F-E | DIZ CAO | ISABEL | CORNELIOS RAID | 10 | 17 |
| M-12 | MORALES JIMENEZ | JOAO | LIMIATIVA | 568 | 1 |
| M-12 | ALVAREZ BRANA | IVAN | GALLAECIA RAID | 542 | 2 |
| M-12 | GRIMALDI PEREZ | YARED | HABELAS HAINAS | 479 | 3 |
| M-12 | LOPEZ GONZALEZ | NICOLAS | ADVENTURE ADDICTS | 397 | 4 |
| M-12 | OJJO FERNANDEZ | LOIS | ADC ARNELA | 348 | 5 |
| M-12 | SANMARTIN GARCIA | ELOI | FLUVIAL LUGO | 328 | 6 |
| M-12 | SANMARTIN GARCIA | TOME | FLUVIAL LUGO | 306 | 7 |
| M-12 | AGUDO CALVELO | JUAN PABLO | TREVINCA | 251 | 8 |
| M-12 | GONZALEZ SOUTO | GERMAN | BRIGANTIA | 250 | 9 |
| M-12 | BELOSO IGLESIAS | MAURO | AROMON | 210 | 10 |
| M-12 | VINAGRE BARRIOS | MARTIN | FAICAMINO | 210 | 10 |
| M-12 | GONZALEZ SOUTO | RUI | BRIGANTIA | 164 | 12 |
| M-12 | PEREZ ALAVAREZ | DIEGO | UNIVERSIDAD DE VIGO | 159 | 13 |
| M-12 | VARELA GUTIERREZ | DAVID | FLUVIAL LUGO | 41 | 14 |
| M-12 | TRIGO VAZQUEZ | ALDAN | TREVINCA | 10 | 15 |
| M-14 | INOVA GUTIERREZ | XIAN | AROMON | 531 | 1 |
| M-14 | BELOSO IGLESIAS | ALEXANDRE | AROMON | 528 | 2 |
| M-14 | FERNANDEZ SANCHEZ | PABLO | FLUVIAL LUGO | 518 | 3 |
| M-14 | ANTONON CASAL | HUGO | AROMON | 517 | 4 |
| M-14 | SERANTES ABAL | ELOI | ADC ARNELA | 450 | 5 |
| M-14 | TRIGO VAZQUEZ | IAGO | TREVINCA | 420 | 6 |
| M-14 | LOPEZ GONZALEZ | JAVIER | ADVENTURE ADDICTS | 396 | 7 |
| M-14 | DOMINGUEZ HERMELO | AARON | AROMON | 376 | 8 |
| M-14 | CASANOVA BARREIRO | HECTOR | BRIGANTIA | 89 | 9 |
| M-14 | CASTRO EXPOSITO | ALEJANDRO | FLUVIAL LUGO | 85 | 10 |
| M-14 | BLANCO RODRIGUEZ | NICOLAS | FLUVIAL LUGO | 69 | 11 |
| M-14 | ROMERO MIYARES | XURXO | ADC ARNELA | 54 | 12 |
| M-14 | VICTORERO DOMINGUEZ | OSCAR | ADC ARNELA | 44 | 13 |
| M-14 | PALLARES CUINA | ALEJANDRO | FLUVIAL LUGO | 37 | 14 |
| M-16 | RODRIGUEZ DIAZ | MATEO | HABELAS HAINAS | 580 | 1 |
| M-16 | ANTONON CASAL | MATEO | AROMON | 558 | 2 |
| M-16 | RODRIGUEZ VEGA | JUAN | FLUVIAL LUGO | 542 | 3 |
| M-16 | CANDELA IGLESIAS | NATNAEL | ARTABROS | 494 | 4 |
| M-16 | LOPEZ GUERRERO | MARTIN | FLUVIAL LUGO | 454 | 5 |
| M-16 | ARUFE CALO | DENIS | ADC ARNELA | 412 | 6 |
| M-16 | OMIL PAZOS | LOIS | AROMON | 382 | 7 |
| M-16 | NOGUEIRA GOMEZ | RAUL | TREVINCA | 373 | 8 |
| M-16 | GONZALEZ RAMIL | NICOLAS | FLUVIAL LUGO | 274 | 9 |
| M-16 | NUÑEZ FERREIRO | ALFONSO | FLUVIAL LUGO | 216 | 10 |
| M-16 | VARELA GUTIERREZ | JUAN | FLUVIAL LUGO | 60 | 11 |
| M-16 | LIMERES VAZQUEZ | CARLOS | TREVINCA | 58 | 12 |
| M-18 | ALVAREZ BRANA | MARTIN ENRIQUE | GALLAECIA RAID | 596 | 1 |
| M-18 | BALBOA RODRIGUEZ | MIGUEL | FLUVIAL LUGO | 452 | 2 |
| M-18 | PINEIRO FRAGA | IAGO | FLUVIAL LUGO | 252 | 3 |
| M-18 | PORTELA LOPEZ | BRUNO | FLUVIAL LUGO | 229 | 4 |
| M-18 | VICTORERO DOMINGUEZ | ALEJANDRO | ADC ARNELA | 136 | 5 |
| M-18 | CAMPOS GESTAL | NESTOR | APA LICEO | 81 | 6 |
| M-21A | SOTO BOULLOSA | ANGEL | AROMON | 599 | 1 |
| M-21A | MATA RODRIGUEZ | EROS | TREVINCA | 541 | 2 |
| M-21A | ALVAREZ GONZALEZ | MARCOS | TREVINCA | 535 | 3 |
| M-21A | MARIN GOMEZ-NIEVES | ALEJANDRO | AROMON | 496 | 4 |
| M-21A | LOIS SERTO | IVAN | AROMON | 486 | 5 |
| M-21A | RUDA OROZCO | OMAR EDUARDO | AROMON | 451 | 6 |
| M-21A | DOPICO PENA | ANDRES | GALLAECIA RAID | 418 | 7 |
| M-21A | MARTINEZ-VARA DE REY | CARLOS | UNIVERSIDAD DE VIGO | 414 | 8 |
| M-21A | VARELA VARELA | FRANCISCO XOSE | AROMON | 410 | 9 |
| M-21A | OJJO POUJO | GELASIO | ADC ARNELA | 405 | 10 |
| M-21A | VALINO MARTINEZ | DAVID | A PEDROSA ORRO | 402 | 11 |
| M-21A | RODRIGUEZ BERGARA | JOSE ANDRES | MONTANA FERROL | 389 | 12 |
| M-21A | ARUFE SANTAMARIA | JUAN | ADC ARNELA | 387 | 13 |
| M-21A | GONZALEZ RODRIGUEZ | SANTIAGO | BRIGANTIA | 381 | 14 |
| M-21A | FREIRE LAGE | LUCAS | GALLAECIA RAID | 379 | 15 |
| M-21A | CIORRAGA OSORIO | ANTONIO | FAICAMINO | 378 | 16 |
| M-21A | ROCHA PENA | PABLO | FLUVIAL LUGO | 374 | 17 |
| M-21A | FEAL DIAZ | NESTOR | MONTANA FERROL | 371 | 18 |
| M-21A | GONZALEZ RODRIGUEZ | FRANCISCO JAVIER | BRIGANTIA | 340 | 19 |
| M-21A | PENAS VARELA | XOSE | C.O.CO | 327 | 20 |
| M-21A | FERNANDEZ SOUTO | JOSE MANUEL | FLUVIAL LUGO | 313 | 21 |
| M-21A | LOPEZ RODRIGUEZ | FRANCISCO | GALLAECIA RAID | 271 | 22 |
| M-21A | FOUZ RODRIGUEZ | MARCOS M. | FLUVIAL LUGO | 265 | 23 |
| M-21A | PEREZ JUSTE | JORGE | UNIVERSIDAD DE VIGO | 254 | 24 |
| M-21A | DOCE SERRANO | JUAN ANTONIO | A PEDROSA ORRO | 237 | 25 |
| M-21A | FOLGAR ROMAY | JAVIER | FLUVIAL LUGO | 197 | 26 |
| M-21A | CAAMANO LAGO | JOSE MANUEL | FLUVIAL LUGO | 191 | 27 |
| M-21A | ARAUJO RUA | DAVID | AROMON | 172 | 28 |
| M-21A | RODRIGUEZ MARTINEZ | JAVIER | BUDINORAI | 139 | 29 |
| M-21A | LIANO CUQUERENA | RAMON | MONTANA FERROL | 136 | 30 |
| M-21A | RODRIGUES CERQUEIRA ALFONSO | JOAO PEDRO | BUDINORAI | 126 | 31 |
| M-21A | GARCIA RAMIREZ | MANUEL ALEJANDRO | SEO | 124 | 32 |
| M-21A | CASTEDO LOPEZ | PABLO | APA LICEO | 86 | 33 |
| M-21A | VAZQUEZ VAZQUEZ | MARIO | AROMON | 85 | 34 |
| M-21A | PENAS LOPEZ | ALFONSO | C.O.CO | 82 | 35 |
| M-21A | GONZALEZ COMESAÑA | JOVINO | AROMON | 65 | 36 |
| M-21A | RABUNAL RIOS | GONZALO | GALLAECIA RAID | 63 | 37 |
| M-21A | ALBALADEJO CARREÑO | JULIO | UNIVERSIDAD DE VIGO | 58 | 38 |
| M-21A | HERRERO ALVAREZ | MARCOS | UNIVERSIDAD DE VIGO | 40 | 39 |
| M-21A | ORTEGA MUNIZ | MANUEL | UNIVERSIDAD DE VIGO | 10 | 40 |

| 13-02, Liceo(A) | 13-02, Liceo(B) | 06-03, Trevinca | 19-03, Fluvial | 28-05, U.Vigo | 04-06, USC | 24-09, Fluvial | 09-10, Limiactiva |
|-----------------|-----------------|-----------------|----------------|---------------|------------|----------------|-------------------|
| 12 | 0 | 0 | 0 | 0 | 0 | 0 | 0 |
| 10 | 6 | 71 | 0 | 2 | 0 | 0 | 0 |
| 0 | 0 | 0 | 0 | 0 | 0 | 0 | 0 |
| 0 | 0 | 10 | 10 | 0 | 0 | 0 | 0 |
| 2 | 90 | 100 | 5 | 10 | 1 | 100 | 3 |
| 4 | 84 | 2 | 89 | 1 | 100 | 3 | 56 |
| 9 | 47 | 6 | 46 | 2 | 86 | 4 | 54 |
| 3 | 85 | 8 | 43 | 0 | 2 | 98 | 0 |
| 10 | 46 | 10 | 10 | 0 | 8 | 36 | 2 |
| 5 | 71 | 5 | 68 | 0 | 6 | 41 | 7 |
| 6 | 63 | 4 | 72 | 0 | 5 | 42 | 8 |
| 0 | 0 | 0 | 3 | 85 | 0 | 0 | 0 |
| 1 | 100 | 3 | 82 | 0 | 9 | 10 | 0 |
| 7 | 56 | 0 | 4 | 56 | 0 | 6 | 45 |
| 8 | 52 | 9 | 21 | 0 | 0 | 6 | 44 |
| 11 | 10 | 7 | 44 | 0 | 7 | 40 | 0 |
| 0 | 0 | 0 | 0 | 0 | 5 | 77 | 0 |
| 0 | 0 | 0 | 0 | 0 | 0 | 0 | 10 |
| 0 | 0 | 0 | 0 | 0 | 0 | 0 | 11 |
| 4 | 80 | 1 | 100 | 1 | 100 | 5 | 48 |
| 1 | 100 | 4 | 68 | 3 | 79 | 9 | 10 |
| 7 | 62 | 6 | 10 | 6 | 65 | 1 | 100 |
| 0 | 0 | 0 | 4 | 72 | 3 | 65 | 2 |
| 3 | 80 | 5 | 38 | 5 | 70 | 2 | 71 |
| 6 | 71 | 2 | 99 | 2 | 82 | 0 | 6 |
| 5 | 79 | 3 | 84 | 0 | 4 | 54 | 0 |
| 0 | 0 | 0 | 7 | 54 | 9 | 10 | 5 |
| 2 | 89 | 0 | 0 | 0 | 0 | 0 | 0 |
| 0 | 0 | 0 | 8 | 10 | 6 | 30 | 0 |
| 9 | 10 | 0 | 8 | 10 | 7 | 27 | 0 |
| 8 | 34 | 6 | 10 | 8 | 10 | 0 | 0 |
| 0 | 0 | 0 | 0 | 0 | 0 | 0 | 0 |
| 9 | 10 | 0 | 0 | 8 | 27 | 0 | 0 |
| 2 | 96 | 7 | 61 | 2 | 99 | 2 | 84 |
| 4 | 83 | 1 | 100 | 3 | 91 | 1 | 100 |
| 1 | 100 | 2 | 93 | 1 | 100 | 6 | 66 |
| 3 | 87 | 4 | 84 | 8 | 44 | 4 | 72 |
| 7 | 78 | 5 | 81 | 4 | 82 | 3 | 75 |
| 10 | 54 | 8 | 47 | 7 | 45 | 5 | 68 |
| 8 | 64 | 0 | 6 | 61 | 7 | 63 | 8 |
| 9 | 62 | 3 | 84 | 5 | 75 | 0 | 4 |
| 5 | 79 | 6 | 68 | 0 | 0 | 9 | 53 |
| 6 | 79 | 0 | 0 | 0 | 8 | 61 | 0 |
| 0 | 0 | 0 | 0 | 0 | 0 | 0 | 0 |
| 0 | 0 | 0 | 0 | 0 | 0 | 0 | 0 |
| 3 | 96 | 3 | 83 | 1 | 100 | 2 | 95 |
| 1 | 100 | 1 | 100 | 0 | 1 | 100 | 2 |
| 2 | 96 | 2 | 93 | 0 | 0 | 0 | 0 |
| 4 | 88 | 0 | 0 | 0 | 0 | 3 | 72 |
| 0 | 0 | 0 | 0 | 0 | 0 | 4 | 55 |
| 0 | 0 | 0 | 0 | 0 | 0 | 0 | 2 |
| 3 | 90 | 3 | 91 | 1 | 100 | 1 | 100 |
| 7 | 78 | 1 | 100 | 0 | 92 | 6 | 83 |
| 1 | 100 | 11 | 80 | 0 | 91 | 3 | 93 |
| 17 | 60 | 8 | 83 | 4 | 86 | 7 | 81 |
| 2 | 96 | 5 | 88 | 8 | 81 | 14 | 72 |
| 8 | 82 | 7 | 87 | 6 | 83 | 2 | 99 |
| 13 | 68 | 19 | 69 | 11 | 68 | 12 | 72 |
| 4 | 89 | 2 | 96 | 9 | 77 | 5 | 85 |
| 15 | 64 | 12 | 77 | 21 | 51 | 21 | 63 |
| 22 | 50 | 17 | 72 | 17 | 58 | 4 | 86 |
| 14 | 67 | 15 | 74 | 0 | 18 | 68 | 0 |
| 12 | 73 | 16 | 74 | 12 | 67 | 19 | 67 |
| 20 | 55 | 20 | 60 | 19 | 58 | 17 | 68 |
| 9 | 76 | 4 | 89 | 20 | 56 | 10 | 76 |
| 19 | 56 | 14 | 75 | 2 | 95 | 8 | 77 |
| 10 | 75 | 18 | 70 | 0 | 13 | 64 | 75 |
| 5 | 86 | 10 | 81 | 3 | 87 | 11 | 73 |
| 23 | 49 | 21 | 58 | 23 | 10 | 22 | 62 |
| 24 | 10 | 0 | 5 | 86 | 24 | 60 | 21 |
| 24 | 10 | 22 | 45 | 22 | 43 | 26 | 30 |
| 0 | 0 | 0 | 18 | 58 | 23 | 60 | 16 |
| 8 | 77 | 6 | 87 | 0 | 0 | 0 | 0 |
| 18 | 58 | 13 | 76 | 0 | 20 | 63 | 0 |
| 16 | 63 | 0 | 0 | 0 | 16 | 69 | 17 |
| 11 | 73 | 23 | 10 | 0 | 0 | 25 | 10 |
| 21 | 54 | 9 | 82 | 0 | 0 | 0 | 0 |
| 0 | 0 | 0 | 16 | 59 | 0 | 18 | 57 |
| 0 | 0 | 0 | 0 | 25 | 60 | 0 | 0 |
| 0 | 0 | 0 | 0 | 0 | 0 | 0 | 5 |
| 0 | 0 | 0 | 0 | 0 | 5 | 85 | 0 |
| 0 | 0 | 0 | 7 | 82 | 0 | 0 | 0 |
| 0 | 0 | 0 | 0 | 0 | 0 | 13 | 65 |
| 24 | 10 | 0 | 0 | 0 | 0 | 0 | 13 |
| 24 | 10 | 0 | 0 | 0 | 0 | 23 | 48 |
| 0 | 0 | 0 | 0 | 0 | 0 | 0 | 40 |
| 24 | 10 | 0 | 0 | 0 | 0 | 0 | 0 |

Ranking O-Pie 2016. Resultados Globales por Categoría

| Categoría | Apellidos | Nombre | Club | PUNTOS | PUESTO |
|-----------|---------------------|-------------------|---------------------|--------|--------|
| M-21A | PEREZ ALONSO | ADRIAN | AROMON | 10 | 40 |
| M-21B | BAAMONDE ARUFE | PABLO | ADC ARNELA | 586 | 1 |
| M-21B | TEJO GARCIA | DIEGO | APA LICEO | 579 | 2 |
| M-21B | NOGUEROL DIZ | IVAN | GALLAECIA RAID | 490 | 3 |
| M-21B | IGLESIAS MUNIZ | CARLOS | ROBALIZA | 469 | 4 |
| M-21B | RODRIGUEZ RODRIGUEZ | RODRIGO | BRIGANTIA | 467 | 5 |
| M-21B | SAMPEDRO FRAGA | AITOR | USC | 465 | 6 |
| M-21B | CAMBA RODRIGUEZ | FRANCISCO JOSE | TREVINCA | 462 | 7 |
| M-21B | RIOBÓO IGLESIAS | DANIEL | GALLAECIA RAID | 424 | 8 |
| M-21B | VEIGA BUGALLO | FRANCISCO JAVIER | AROMON | 424 | 8 |
| M-21B | CALDAS MOSQUERA | ALBERTO M. | BRIGANTIA | 385 | 10 |
| M-21B | RODRIGUEZ ACEVEDO | MANUEL | FLUVIAL LUGO | 366 | 11 |
| M-21B | COBELO LOPEZ | EDUARDO | MONTANA FERROL | 365 | 12 |
| M-21B | CAMBA RODRIGUEZ | ALBERTO | TREVINCA | 338 | 13 |
| M-21B | FREIRE FERNANDEZ | JORGE | FLUVIAL LUGO | 321 | 14 |
| M-21B | PEDRE VAZQUEZ | MANUEL | GALLAECIA RAID | 280 | 15 |
| M-21B | BERMUDEZ MARTINEZ | JULIO VICENTE | GALLAECIA RAID | 277 | 16 |
| M-21B | BARREIRO FERNANDEZ | PABLO | AROMON | 268 | 17 |
| M-21B | NUNEZ POL | FERNANDO | APA LICEO | 255 | 18 |
| M-21B | SENIN CANOSA | IGNACIO | BRIGANTIA | 252 | 19 |
| M-21B | CES ARMENTAL | VENTURA | ADC ARNELA | 214 | 20 |
| M-21B | PICOS ROMERO | VICTOR MANUEL | GALLAECIA RAID | 198 | 21 |
| M-21B | LIMERES ANTONIO | MIGUEL ANGEL | TREVINCA | 191 | 22 |
| M-21B | FRAGA DIAZ | ALEX | FLUVIAL LUGO | 190 | 23 |
| M-21B | RODRIGUEZ PAZOS | DANIEL | APA LICEO | 188 | 24 |
| M-21B | PARGA URES | CARLOS | ARTABROS | 183 | 25 |
| M-21B | GOMEZ SANDOMINGO | JORGE | FAICAMINO | 179 | 26 |
| M-21B | LOPEZ VAZQUEZ | JESUS | GALLAECIA RAID | 177 | 27 |
| M-21B | DOSIL BOUZAS | FERNANDO | ADC ARNELA | 176 | 28 |
| M-21B | OUIJO POUSO | JOSE LUIS | ADC ARNELA | 158 | 29 |
| M-21B | BLANCO RAMOS | ENRIQUE | GALLAECIA RAID | 135 | 30 |
| M-21B | COBAS GARCIA | ROBERTO CARLOS | GALLAECIA RAID | 132 | 31 |
| M-21B | AGUDO FERNANDEZ | JOSE ANTONIO | TREVINCA | 124 | 32 |
| M-21B | GOMEZ MIGUEZ | OSCAR | LIMIACTIVA | 120 | 33 |
| M-21B | FERNANDEZ PARADELA | PEDRO | FLUVIAL LUGO | 114 | 34 |
| M-21B | OLARZA COSTA | PABLO | GALLAECIA RAID | 111 | 35 |
| M-21B | ALGORA AIZPURUA | ANGEL | FLUVIAL LUGO | 108 | 36 |
| M-21B | BLANCO AMEJENDA | FRANCISCO ENRIQUE | ROBALIZA | 89 | 37 |
| M-21B | CASTELO NUNEZ | DAVID | GALLAECIA RAID | 83 | 38 |
| M-21B | OTERO MAIZ | JESUS | UNIVERSIDAD DE VIGO | 77 | 39 |
| M-21B | GONZALEZ ALONSO | DIEGO | HABELAS HAINAS | 69 | 40 |
| M-21B | SANCHEZ MOURAZOS | CLAUDIO | C.O.CO | 67 | 41 |
| M-21B | GUTIERREZ COSTAS | JUAN EUGENIO | AROMON | 53 | 42 |
| M-21B | FERNANDEZ COSTAS | JOSE LUIS | AROMON | 44 | 43 |
| M-21B | CRUZ DIAZ | OSCAR | HABELAS HAINAS | 32 | 44 |
| M-21B | RODRIGUEZ MENDEZ | DIEGO | FLUVIAL LUGO | 20 | 45 |
| M-21B | DIAZ CONGIL | MANUEL | HABELAS HAINAS | 10 | 46 |
| M-21B | UBEIRA SIMON | HUGO | CORNELIOS RAID | 10 | 46 |

| | | | | | |
|------|---------------------|-------------------|---------------------|-----|----|
| M-35 | PINEIRO PORTELA | JORGE | ARTABROS | 582 | 1 |
| M-35 | FIGUEROA FERNANDEZ | RICARDO | AROMON | 578 | 2 |
| M-35 | DIZ LOPEZ | FRANCISCO | GALLAECIA RAID | 550 | 3 |
| M-35 | GONZALEZ MIRAMONTES | EDUARDO SANTIAGO | GALLAECIA RAID | 512 | 4 |
| M-35 | DOMINGUEZ PORTAS | ANTONIO | AROMON | 489 | 5 |
| M-35 | CANAS LARA | JULIO | APA LICEO | 459 | 6 |
| M-35 | BELOSO GARCIA | MANUEL | AROMON | 449 | 7 |
| M-35 | ROCA SANTIESTE | BENJAMIN | ARTABROS | 436 | 8 |
| M-35 | CASTRILLON MANSO | JOSE ANTONIO | APA LICEO | 427 | 9 |
| M-35 | ARMADA LUACES | JOSE LUIS | UNIVERSIDAD DE VIGO | 422 | 10 |
| M-35 | FERNANDEZ MARTINEZ | CARLOS | FLUVIAL LUGO | 413 | 11 |
| M-35 | GONZALEZ CASTRO | LEANDRO | FLUVIAL LUGO | 413 | 11 |
| M-35 | LIZ DIAZ | JAVIER | FLUVIAL LUGO | 413 | 11 |
| M-35 | CARREIRA LOPEZ | LUIS | USC | 405 | 14 |
| M-35 | ALVELO FRAGUELA | JAVIER | AROMON | 397 | 15 |
| M-35 | GOMEZ RAMOS | ANTONIO | ARTABROS | 394 | 16 |
| M-35 | PASTORIZA SANTOS | VICENTE | UNIVERSIDAD DE VIGO | 391 | 17 |
| M-35 | SANTOS BLANCO | ALBERTO | ADC ARNELA | 389 | 18 |
| M-35 | OUIJO CASTELO | SANTIAGO AMADOR | ADC ARNELA | 385 | 19 |
| M-35 | TRAVESO RODRIGUEZ | SANTIAGO | ARTABROS | 382 | 20 |
| M-35 | ALVAREZ CABERO | JOSE M. | UNIVERSIDAD DE VIGO | 378 | 21 |
| M-35 | PARGA URES | ELADIO | FLUVIAL LUGO | 378 | 21 |
| M-35 | FEIJOO CANTARILLA | ROBERTO | LIMIACTIVA | 376 | 23 |
| M-35 | BRANA VEIGA | ALBERTO | AROMON | 371 | 24 |
| M-35 | ALBARRAN RODRIGUEZ | ANGEL | MONTANA FERROL | 370 | 25 |
| M-35 | ROSADO FRADE | ALFONSO | AROMON | 348 | 26 |
| M-35 | RAMOS ASENSIO | LUIS JAVIER | IES SABON | 315 | 27 |
| M-35 | RODRIGUEZ PEREZ | ELADIO | HABELAS HAINAS | 312 | 28 |
| M-35 | BARROS DIZ | RUBEN | FAICAMINO | 308 | 29 |
| M-35 | IGLESIAS CANDAL | IVAN | BRIGANTIA | 263 | 30 |
| M-35 | MOSQUERA RIOS | JOSE RAMON | GALLAECIA RAID | 263 | 30 |
| M-35 | ANTON CASADO | ARTURO | IES SABON | 224 | 32 |
| M-35 | FERNANDEZ TORRES | JOSE MANUEL | ADC ARNELA | 214 | 33 |
| M-35 | SOMOZA ARGIBAY | IVAN | GALLAECIA RAID | 212 | 34 |
| M-35 | LAMAS ANTON | FRANCISCO J. | FLUVIAL LUGO | 199 | 35 |
| M-35 | IGLESIAS VIEITEZ | FRANCISCO | AROMON | 188 | 36 |
| M-35 | FRAGA CASTRO | SANTIAGO | USC | 183 | 37 |
| M-35 | ESMORIS LOIS | JOSE MANUEL | GALLAECIA RAID | 179 | 38 |
| M-35 | NAVIA ALVAREZ | ALFONSO | APA LICEO | 176 | 39 |
| M-35 | CHASE | NEIL | ARTABROS | 167 | 40 |
| M-35 | GARCIA DOMINGUEZ | JOSE LUIS | GALLAECIA RAID | 118 | 41 |
| M-35 | PAZ GUZMAN | JULIO | FAICAMINO | 92 | 42 |
| M-35 | CHAS GOMEZ | ROBERTO | GALLAECIA RAID | 79 | 43 |
| M-35 | LOURO FUENTES | ALFONSO | ARTABROS | 74 | 44 |
| M-35 | FERNANDEZ CARRERA | VICTOR GABRIEL | HABELAS HAINAS | 72 | 45 |
| M-35 | MARTIN RODRIGUEZ | FRANCISCO ANTONIO | AROMON | 71 | 46 |

| | 13-02. Licco(A) | 13-02. Licco(B) | 05-03. Trevinca | 19-03. Fluvial | 28-05. U.Vigo | 04-06. USC | 24-09. Fluvial | 09-10. Limiactiva | | | | | | | |
|----|-----------------|-----------------|-----------------|----------------|---------------|------------|----------------|-------------------|-----|----|-----|----|-----|----|-----|
| 6 | 86 | 5 | 81 | 1 | 100 | 5 | 84 | 1 | 100 | 1 | 100 | 1 | 100 | 1 | 100 |
| 1 | 100 | 1 | 100 | 2 | 94 | 1 | 100 | 3 | 83 | 0 | 2 | 96 | 2 | 89 | |
| 14 | 75 | 15 | 66 | 3 | 92 | 2 | 98 | 2 | 85 | 8 | 56 | 7 | 74 | 8 | |
| 8 | 78 | 3 | 86 | 4 | 92 | 7 | 81 | 21 | 10 | 4 | 68 | 17 | 64 | 11 | |
| 20 | 62 | 2 | 97 | 1 | 0 | 3 | 96 | 9 | 67 | 11 | 52 | 3 | 93 | 0 | |
| 13 | 75 | 13 | 67 | 6 | 84 | 4 | 88 | 4 | 79 | 5 | 61 | 10 | 72 | 4 | |
| 9 | 77 | 4 | 83 | Org | 78 | 10 | 73 | 6 | 71 | 2 | 71 | 4 | 80 | 5 | |
| 23 | 10 | 7 | 76 | 7 | 83 | 8 | 80 | 0 | 16 | 46 | 9 | 73 | 3 | 66 | |
| 4 | 90 | 11 | 69 | 9 | 74 | 0 | 11 | 61 | 9 | 54 | 14 | 68 | 6 | 62 | |
| 12 | 76 | 9 | 72 | 19 | 46 | 20 | 65 | 10 | 63 | 17 | 43 | 18 | 63 | 0 | |
| 3 | 94 | 12 | 68 | 11 | 64 | 0 | 5 | 71 | 3 | 69 | 0 | 0 | 0 | 0 | |
| 15 | 73 | 19 | 54 | 14 | 56 | 21 | 62 | 16 | 47 | 14 | 49 | 11 | 71 | 0 | |
| 18 | 63 | 18 | 55 | 13 | 59 | 0 | 17 | 47 | 6 | 59 | 21 | 55 | 0 | 0 | |
| 23 | 10 | 0 | 18 | 46 | 16 | 69 | 14 | 54 | 18 | 40 | 19 | 63 | 13 | 49 | |
| 22 | 54 | 17 | 55 | 0 | 22 | 62 | 0 | 19 | 36 | 8 | 73 | 0 | 0 | 0 | |
| 11 | 76 | 8 | 74 | 0 | 0 | 0 | 0 | 0 | 12 | 69 | 9 | 58 | 0 | 0 | |
| 0 | 0 | 0 | 8 | 80 | 0 | 8 | 69 | 0 | 15 | 66 | 10 | 53 | 0 | 0 | |
| 17 | 66 | 14 | 66 | 0 | 17 | 69 | 13 | 54 | 0 | 0 | 0 | 0 | 0 | 0 | |
| 0 | 0 | 0 | 0 | 0 | 15 | 70 | 12 | 60 | 10 | 54 | 13 | 68 | 0 | 0 | |
| 19 | 62 | 6 | 79 | 0 | 11 | 73 | 0 | 0 | 0 | 0 | 0 | 0 | 0 | 0 | |
| 0 | 0 | 0 | 0 | 0 | 14 | 70 | 0 | 12 | 51 | 5 | 77 | 0 | 0 | 0 | |
| 0 | 0 | 0 | 0 | Org | 40 | 27 | 10 | 19 | 43 | 15 | 48 | 23 | 10 | 14 | |
| 21 | 58 | 21 | 10 | 20 | 46 | 27 | 10 | 0 | 0 | 16 | 66 | 0 | 0 | 0 | |
| 23 | 10 | 0 | 12 | 61 | 13 | 72 | 0 | 0 | 23 | 10 | 15 | 35 | 0 | 0 | |
| 0 | 0 | 0 | 0 | 0 | 0 | 0 | 0 | 7 | 57 | 6 | 76 | 12 | 50 | 0 | |
| 23 | 10 | 16 | 60 | 0 | 24 | 58 | 15 | 51 | 0 | 0 | 0 | 0 | 0 | 0 | |
| 23 | 10 | 20 | 35 | 16 | 54 | 18 | 68 | 0 | 0 | 23 | 10 | 0 | 0 | 0 | |
| 2 | 98 | 0 | 0 | 0 | 9 | 78 | 0 | 0 | 0 | 0 | 0 | 0 | 0 | 0 | |
| 7 | 83 | 21 | 10 | 15 | 55 | 27 | 10 | 0 | 0 | 0 | 0 | 0 | 0 | 0 | |
| 16 | 66 | 10 | 69 | 0 | 0 | 0 | 0 | 0 | 0 | 0 | 0 | 0 | 0 | 0 | |
| 0 | 0 | 0 | 17 | 50 | 6 | 82 | 0 | 0 | 0 | 0 | 0 | 0 | 0 | 0 | |
| 0 | 0 | 0 | Org | 62 | 0 | 0 | 0 | 0 | 0 | 0 | 7 | 62 | 0 | 0 | |
| 0 | 0 | 0 | 0 | 0 | 0 | 0 | 0 | 0 | 20 | 60 | 0 | 7 | 60 | 0 | |
| 0 | 0 | 0 | 0 | 0 | 23 | 60 | 0 | 0 | 22 | 54 | 0 | 0 | 0 | 0 | |
| 0 | 0 | 0 | 10 | 67 | 26 | 44 | 0 | 0 | 0 | 0 | 0 | 0 | 0 | 0 | |
| 23 | 10 | 0 | 5 | 88 | 27 | 10 | 0 | 0 | 0 | 0 | 0 | 0 | 0 | 0 | |
| 5 | 89 | 0 | 0 | 0 | 0 | 0 | 0 | 0 | 0 | 0 | 0 | 0 | 0 | 0 | |
| 0 | 0 | 0 | 0 | 12 | 73 | 0 | 20 | 10 | 0 | 0 | 0 | 0 | 0 | 0 | |
| 10 | 77 | 0 | 0 | 0 | 0 | 0 | 0 | 0 | 0 | 0 | 0 | 0 | 0 | 0 | |
| 0 | 0 | 0 | 0 | 0 | 7 | 69 | 0 | 0 | 0 | 0 | 0 | 0 | 0 | 0 | |
| 0 | 0 | 0 | 0 | 19 | 67 | 0 | 0 | 0 | 0 | 0 | 0 | 0 | 0 | 0 | |
| 0 | 0 | 0 | 0 | 25 | 53 | 0 | 0 | 0 | 0 | 0 | 0 | 0 | 0 | 0 | |
| 0 | 0 | 0 | 0 | 0 | 18 | 44 | 0 | 0 | 0 | 0 | 0 | 0 | 0 | 0 | |
| 0 | 0 | 0 | 0 | 0 | 20 | 32 | 0 | 0 | 0 | 0 | 0 | 0 | 0 | 0 | |
| 23 | 10 | 0 | 0 | 27 | 10 | 0 | 0 | 0 | 0 | 0 | 0 | 0 | 0 | 0 | |
| 0 | 0 | 0 | 0 | 0 | 21 | 10 | 0 | 0 | 0 | 0 | 0 | 0 | 0 | 0 | |
| 0 | 0 | 0 | 21 | 10 | 0 | 0 | 0 | 0 | 0 | 0 | 0 | 0 | 0 | 0 | |

Ranking gallego O-Pie 2016

Clasificación por clubs

| Club | Puntos |
|---------------------|--------|
| FLUVIAL LUGO | 15644 |
| AROMON | 13128 |
| ADC ARNELA | 11477 |
| GALLAECIA RAID | 10825 |
| UNIVERSIDAD DE VIGO | 7557 |
| TREVINCA | 6463 |
| APA LICEO | 6283 |
| ARTABROS | 5791 |
| BRIGANTIA | 5742 |
| USC | 5473 |
| MONTAÑA FERROL | 4223 |
| HABELAS HAINAS | 3313 |
| LIMIACTIVA | 2592 |
| ROBALIZA | 2098 |
| FAICAMIÑO | 2059 |
| A PEDROSA ORRO | 1982 |
| ADVENTURE ADDICTS | 1679 |
| C.O.CO | 1170 |
| IES SABON | 1039 |
| BUDIÑORAID | 925 |
| SEO | 903 |
| CORNELIOS RAID | 200 |
| SANROQUE | 70 |
| AD FOGAR | 0 |
| ADAS | 0 |
| ALPINO | 0 |
| ARTEIXO | 0 |
| BREXO-LEMA | 0 |
| G.CARANZA | 0 |
| JARNACHAS | 0 |
| L.VULPES | 0 |
| O TOXO | 0 |
| PIRAGTUI | 0 |
| SOMOZAS | 0 |
| UDC | 0 |
| VERDEAZUL | 0 |

3.- ESTADÍSTICAS

XXV LIGA GALEGA DEPORTE DE ORIENTACION 2016

CADRO RESUMO DE PARTICIPACION

| | 13-02, Liceo(A) | 13-02, Liceo(B) | 05-03, Trevinca | 19-03, Fluvial | 28-05, U.Vigo | 04-06, USC | 24-09, Fluvial | 09-10, Limiactiva | TOTAL | MEDIA | % sobre TOTAL |
|-----------|-----------------|-----------------|-----------------|----------------|---------------|------------|----------------|-------------------|-------|-------|---------------|
| P0 | 17 | 6 | 13 | 50 | 21 | 22 | 45 | 50 | 224 | 28 | 8,46 |
| P1 | 19 | 20 | 15 | 17 | 14 | 14 | 21 | 17 | 137 | 17 | 5,18 |
| P2 | 14 | 13 | 14 | 14 | 11 | 11 | 14 | 10 | 101 | 13 | 3,82 |
| P3 | 44 | 6 | 25 | 49 | 67 | 32 | 84 | 54 | 361 | 45 | 13,64 |
| P4 | 21 | 18 | 17 | 19 | 16 | 15 | 23 | 11 | 140 | 18 | 5,29 |
| P5 | 16 | 13 | 11 | 11 | 14 | 10 | 12 | 13 | 100 | 13 | 3,78 |
| P6 | 25 | 19 | 18 | 25 | 19 | 18 | 28 | 18 | 170 | 21 | 6,42 |
| P7 | 32 | 28 | 23 | 33 | 24 | 23 | 27 | 15 | 205 | 26 | 7,74 |
| P8 | 15 | 16 | 15 | 18 | 12 | 11 | 12 | 6 | 105 | 13 | 3,97 |
| P9 | 54 | 40 | 37 | 45 | 44 | 49 | 46 | 41 | 356 | 45 | 13,45 |
| P10 | 32 | 23 | 24 | 29 | 28 | 17 | 21 | 17 | 191 | 24 | 7,22 |
| P11 | 14 | 12 | 11 | 14 | 12 | 11 | 10 | 8 | 92 | 12 | 3,48 |
| P12 | 44 | 36 | 27 | 39 | 33 | 27 | 32 | 22 | 260 | 33 | 9,82 |
| P13 | 33 | 30 | 26 | 30 | 23 | 24 | 21 | 18 | 205 | 26 | 7,74 |
| | | | | | | | | | | | |
| FEMININO | 125 | 89 | 98 | 147 | 103 | 113 | 152 | 121 | 948 | 119 | 35,81 |
| MASCULINO | 255 | 191 | 178 | 246 | 235 | 171 | 244 | 179 | 1699 | 212 | 64,19 |
| | | | | | | | | | | | |
| TOTAL | 380 | 280 | 276 | 393 | 338 | 284 | 396 | 300 | 2647 | 331 | |

Total de participantes ao longo da tempada: 2647

Media de participantes por proba: 331

Segundo os datos globais, 64% de participación masculina fronte a un 36% feminina

Por percorridos, P3 e P9 contaron co maior índice de participación, arredor do 13%

| | |
|-----|-------------------|
| P0 | INI CURTA |
| P1 | F-12; M-12 |
| P2 | F-14; M-14 |
| P3 | INI LONGA |
| P4 | F-16; M-16; F55 |
| P5 | F-45; M-55 |
| P6 | F-18; M-18; F-21B |
| P7 | M-21B |
| P8 | F-21A |
| P9 | F-35; M-45 |
| P10 | M-21A |
| P11 | F-E |
| P12 | M-35 |
| P13 | E |

XXV LIGA GALEGA DEPORTE DE ORIENTACION 2016
MEDIA DE PARTICIPANTES POR PERCORRIDO



XXV LIGA GALEGA DEPORTE DE ORIENTACION 2016
MEDIA POR SEXO

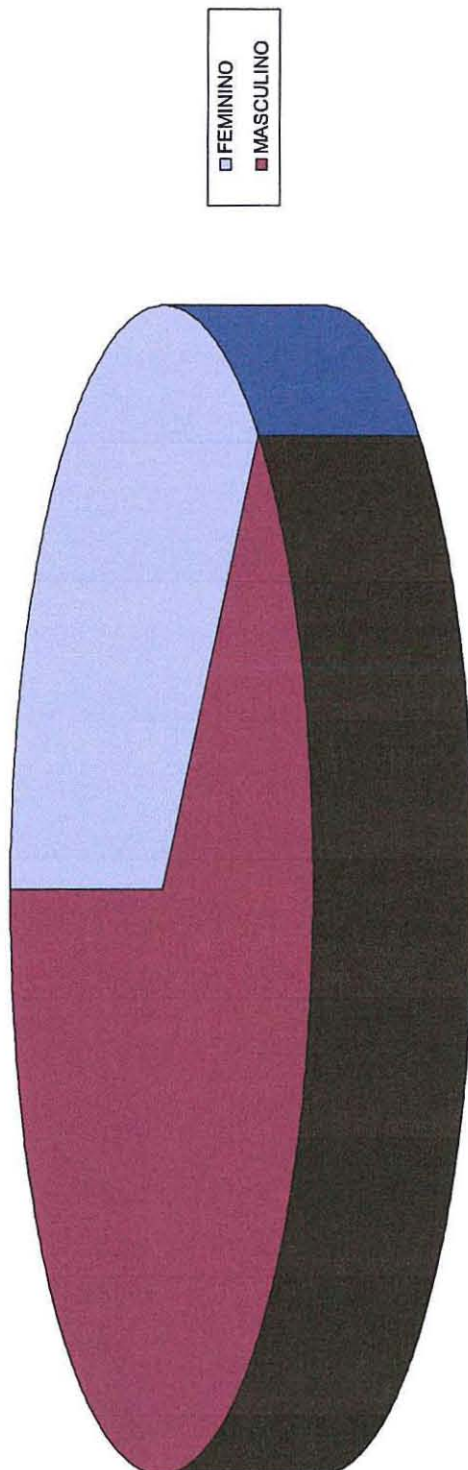

**XXV LIGA GALEGA DEPORTE DE ORIENTACION 2016
PARTICIPACION POR PROBA**



LIGA GALEGA DEPORTE ORIENTACION EVOLUCION DE PARTICIPACION O-PÉ

| Temporada | Num. Probas | Total | Total Masculino | Total Feminino | Media | Media Masculino | Media Feminino | % Masculino | % Feminino |
|-----------|-------------|-------|-----------------|----------------|------------|-----------------|----------------|-------------|------------|
| 2001 | 12 | 860 | 559 | 301 | 72 | 47 | 25 | 65 | 35 |
| 2002 | 12 | 821 | 462 | 359 | 68 | 39 | 30 | 56 | 44 |
| 2003 | 12 | 1025 | 690 | 335 | 85 | 58 | 28 | 67 | 33 |
| 2004 | 14 | 1389 | 996 | 393 | 99 | 71 | 28 | 72 | 28 |
| 2006 | 12 | 2386 | 1609 | 777 | 199 | 134 | 65 | 67 | 33 |
| 2007 | 10 | 2332 | 1514 | 818 | 233 | 151 | 82 | 65 | 35 |
| 2008 | 11 | 2468 | 1680 | 788 | 224 | 153 | 72 | 68 | 32 |
| 2009 | 9 | 2096 | 1408 | 688 | 233 | 156 | 76 | 67 | 33 |
| 2010 | 11 | 3252 | | | 296 | 0 | 0 | 0 | 0 |
| 2011 | 12 | 3608 | | | 301 | 0 | 0 | 0 | 0 |
| 2012 | 11 | 3824 | 2442 | 1382 | 348 | 222 | 126 | 64 | 36 |
| 2013 | 9 | 3393 | 2282 | 1111 | 377 | 254 | 123 | 67 | 33 |
| 2014 | 11 | 3877 | 2472 | 1405 | 352 | 225 | 128 | 64 | 36 |
| 2015 | 11 | 3756 | 2417 | 1339 | 341 | 220 | 122 | 64 | 36 |
| 2016 | 8 | 2647 | 1699 | 948 | 331 | 212 | 119 | 64 | 36 |

EVOLUCION DE PARTICIPACION O-PÉ

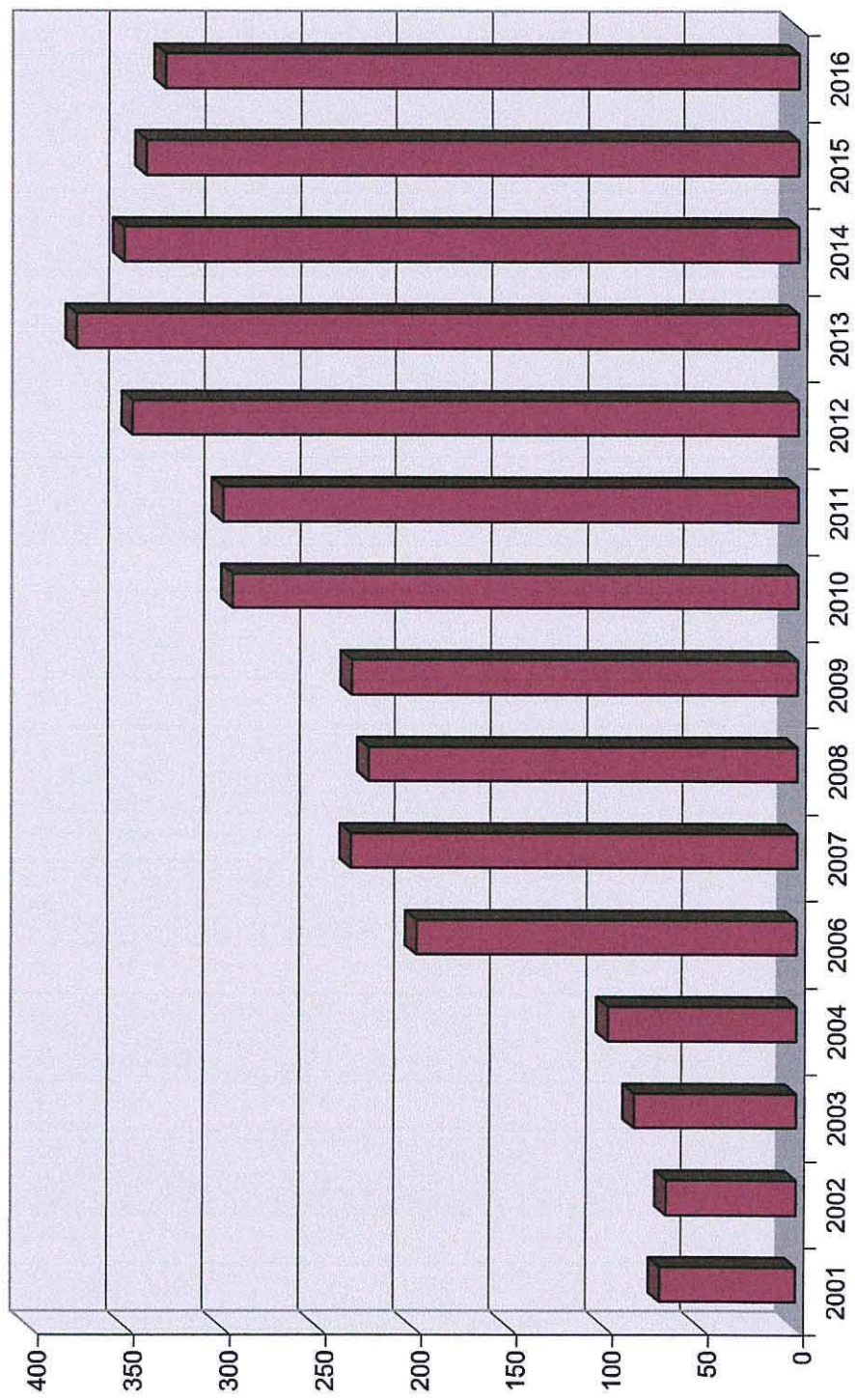

I) XII LIGA GALLEGA DE RAID DE ORIENTACIÓN

1.- NORMAS ANUALES

Raid de Orientación XIII LIGA GALEGA Normas anuais 2016

Calendario 2016

- 1) Brigantia Aventura > 9 abril > Cariño (A Coruña)
- 2) ~~SE~~ ~~21 maio~~ ~~Ordos~~ ~~(A Coruña)~~ CANCELADO
- 3) Montaña Ferrol > 18 xuño > Ferrol (A Coruña)
- 4) Cornellos Raid > 17/18 setembro > As Neves (Pontevedra)
- 5) Budiño Raid > 22 outubro > Porriño (Pontevedra) > CAMPEONATO GALLEGO

Información

Na web de FEGADO: <http://fegado.es>
Nas webs oficiais de cada proba.

ARTIGO 1. Requisitos de participación

Para participar nas probas do calendario oficial da Liga Galega de Raid de Orientación e puntuar no seu *ranking*, será obrigado ter 18 anos cumpridos ou máis. Tamén se deberá estar en posesión da correspondente licenza federativa de tempada.

ARTIGO 2. Regulamentos

A Liga Galega de Raid de Orientación estará suxeita o Regulamento de Raid de Orientación da FEGADO, ás Normas anuais de Raid de Orientación da FEGADO, ás normas particulares de cada Raid, e no seu caso, no non previsto e aplicable, ó Regulamento de Raid da FEDO.

ARTIGO 3. Normas anuais

Estas normas anuais serán de aplicación en tódalas probas que integran esta Liga.

ARTIGO 4. Formato de equipo

Son competicións de equipo coas seguintes categorías:

4.1.- ELITE, categoría obrigada con formato 3+asistencia, tres compoñentes sempre en competición e unha asistencia.

4.2.- AVENTURA, categoría obrigada con formato 2+1 reserva-asistencia, dous compoñentes sempre en competición e un posible reserva-asistencia, que poderá suscribir ós seus compañeiros nos puntos indicados pola organización.

4.3.- ORIENTA-RAID, categoría de iniciación optativa para os organizadores das probas, a posibilidade de facer un percorrido de iniciación (apto para todos os públicos, sen dificultades técnicas), con formato 2+sen límites, dous compoñentes sempre en competición e sen límite de compoñentes reservas-asistencias, que poderán substituír ós seus compañeiros nos puntos indicados pola organización.

ARTIGO 5. Compoñentes e nome de equipo

5.1.- Para favorecer a formación de equipos, e por tanto a promoción deste deporte, non haberá ningunha limitación na formación de equipos que participen en cada proba e que NON púnten no *ranking* galego.

5.2.- Todos os equipos que participen nunha proba do calendario e pertencen a un club FEGADO puntuarán para o *RANKING* GALEGO, sempre que cumpran os requisitos recollidos no artigo 7 destas normas. É responsabilidade dos clubs organizadores remitir o arquivo completo á persoa encargada de elaborar o *ranking* (indicado no final destas normas), por correo-e (no formato excel oficial remitido ás organizacións), cos seguintes datos: CLASIFICACIÓNS FINAIS por CATEGORÍA, POSTO ACADADO polo EQUIPO, NOME do EQUIPO, CLUB de PERTENZA, Nº PUNTOS validados, TEMPO EMPREGADO, MIXTO (SI ou NON), COMPOÑENTES (nome e apelidos, nº licenza anual raid ou d.n.i. e data de nacemento). Os equipos que non cumpran os requisitos recollidos no artigo 6 desta normativa, segundo a información enviada polos organizadores, non sumarán a puntuación obtida en dita proba no *ranking* galego.

5.3.- Non haberá limitación no número de compoñentes que participen cun equipo que púnten no *ranking*, pero cada persoa durante a mesma tempada. Só poderá competir en diferentes equipos que púnten para o *ranking* sempre que estes equipos pertencen ó mesmo club. Só poderase puntuar por equipos duns só club e os puntos permanecerán nese primeiro clube, aínda que o corredor cambie a súa licenza a outro club.

5.4.- Cando un equipo que púnten no *ranking* da liga modifique o seu nome, deberá informar convenientemente á persoa coa responsabilidade de elaborar o *ranking*, antes da celebración da proba na que participen cun nome diferente, para que se lle poidan sumar os resultados a un mesmo equipo con diferentes nomes.

5.5.- O nome dun equipo deberá conter o nome do club ó que se encontra ligado.

ARTIGO 6. Control de material obrigado

Todas as organizacións terán a obriga de facer un control de material obrigado durante o transcurso da proba, o punto de control será segredo, e realizarase a tódolos participantes sempre que sexa posible.

ARTIGO 7. Clasificación xeral da Liga (RANKING GALEGO)

7.1.- Para poder participar no *ranking*, os clubs e os equipos deberán cumprir os requisitos esixidos nos artigos 1 e 5.

7.2.- Existirá unha Clasificación Xeral independente para as categorías de Elite e Aventura (o percorrido optativo de iniciación, Orienta-Raid, non terá *ranking*). A clasificación ordéase de maior a menor puntuación, segundo a suma total dos puntos *ranking* de cada equipo, acadados pola súa participación nas diferentes probas, sumando para o total os resultados acadados polo equipo no 80% (axustando o enteiro por arriba) das probas do calendario oficial da tempada, descartándose os resultados restantes de menor puntuación. En TODAS as categorías, os equipos teñen que competir obrigatoriamente como equipo mixto en 3 probas do calendario (tendo que sumar para o *ranking* 2 resultados mixtos obrigatoriamente), obriga que se manterá sempre, aínda que se suspendan probas do calendario aprobado. Os equipos que non compitan tres veces como equipo mixto, deixarán de sumar no *ranking* unha ou dúas puntuacións, segundo os seus casos. Os equipos que organicen unha proba, poderán considerala como participación mixta. Para ter a consideración de equipo mixto a estes efectos, o equipo debe ser mixto en alomenos o 50 por cen das seccións, redondeando o enteiro máis alto, no seu caso.

7.3.- En caso de anulación dalgunha proba, esta considerase fora do calendario oficial da tempada, axustando o número de probas puntuables ó 80 % (axustando o enteiro por arriba) do calendario resultante. Nembargantes en caso de anulación de probas, mantense a obriga de puntuar no *ranking* alomenos como equipo mixto dúas veces, e participar como mixto en tres probas.

7.4.- Poderase sumar un resultado como organizador de proba, sendo este igual á media das 3 mellores clasificacións do equipo na presente Liga. Esta media acadarase aplicando ás súas 3 mellores clasificacións os puntos indicados na norma 8.4 para os equipos organizadores de probas de 1 día de duración, e os puntos indicados na norma 8.5 para os equipos organizadores de probas de 2 días de duración (tomando como referencia os puntos asignados á posición resultante das tres mellores). Cada organización informará o encargado do *ranking*, previamente a celebración da proba, qué equipos (co nome dos componentes) puntuarán para o *ranking* como organización, sen un máximo deles.

Non se inclúe neste cupo dun único resultado ó Xuiz Controlador, ó que tamén se lle aplicará o mesmo factor, posdendo este sumar ata dos probas con factor, das que unha como máximo como organizador.

7.5.- En caso de empate a puntos no *ranking*, terase en conta o número de postos acadados polo equipo como 1º, 2º, 3º, etc., nas diferentes probas do calendario, ata desfacer a igualada.

ARTIGO 8. Clasificacións parciais nas probas e cómputo do *ranking*

8.1.- Nas clasificacións parciais de cada proba, por norma xeral cada PC validado terá o valor de 1 punto (caso contrario deberá ser informado nos boletíns da proba e quedar ben especificado no libro de ruta) e os equipos se clasificarán por categorías, tendo en conta 1º o número de puntos obtidos segundo PC validados, e 2º o tempo real invertido co desconto das bonificacións e neutralizacións, caso de que as houbera.

8.2.- Os equipos compostos íntegramente por mulleres beneficiaranse dunha bonificación, aplicable por sección. A bonificación consiste en restar, do tempo total-real

invertido en cada sección, un tempo equivalente ó 5% dese total-real. O resultado da resta será o tempo computable para a clasificación. Da mesma bonificación beneficiaranse os equipos compostos parcialmente por mulleres, tendo en conta que a bonificación só se aplicará nas seccións en que o equipo forme alomenos unha muller.

8.3.- (Sen contido).

8.4.- En probas de 1 día de duración, para o cómputo do *Ranking Galego*, en cada categoría, o equipo que participe obterá un número de puntos en base a súa posición na clasificación xeral, segundo este criterio:

RAID SPRINT (menos de 8 horas)

| | | | |
|----|-----------|-----|---|
| 1º | 90 puntos | 6º | 75 puntos |
| 2º | 85 puntos | 7º | 74 puntos |
| 3º | 81 puntos | 8º | 73 puntos |
| 4º | 78 puntos | 9º | 72 puntos |
| 5º | 76 puntos | ... | diminuindo un punto ata o último clasificado. |
| | | | Desc.* 0 puntos |

RAID RACE (máis de 8 horas)

| | | | |
|----|------------|-----|---|
| 1º | 110 puntos | 6º | 95 puntos |
| 2º | 105 puntos | 7º | 94 puntos |
| 3º | 101 puntos | 8º | 93 puntos |
| 4º | 98 puntos | 9º | 92 puntos |
| 5º | 96 puntos | ... | diminuindo un punto ata o último clasificado. |
| | | | Desc.* 0 puntos |

8.5.- En probas de 2 días de duración, para o cómputo do *Ranking Galego*, en cada categoría, o equipo que participe obterá un número de puntos en base a súa posición na clasificación xeral, segundo este criterio:

| | | | |
|----|------------|-----|---|
| 1º | 132 puntos | 6º | 117 puntos |
| 2º | 127 puntos | 7º | 116 puntos |
| 3º | 123 puntos | 8º | 115 puntos |
| 4º | 120 puntos | 9º | 114 puntos |
| 5º | 118 puntos | ... | diminuindo un punto ata o último clasificado. |
| | | | Desc.* 0 puntos |

(* Os equipos só son desclasificados cando incumpren normas de seguridade ou transitan por terreo prohibido, por tales motivos non merecen ningún tipo de puntuación).

ARTIGO 9. Xurado Técnico (Sen contido)



XUNTA DE GALICIA
PRESIDENCIA
Secretaría Xeral para o Deporte



XUNTA DE GALICIA
PRESIDENCIA
Secretaría Xeral para o Deporte



ARTIGO 10. Organizadores Clubs da Federación Galega de Orientación (FEGADO).

ARTIGO 11. Inscripción

A correcta formalización da inscrición será responsabilidade de cada equipo, segundo o seguinte protocolo:

- Cubrir o formulario de inscrición.
- Formalizar o pago.
- Enviar formulario de inscrición e xustificante de pago, á organización do evento.
- **PECHE da INSCRICIÓN**, ata o martes anterior a celebrar o evento as 22:00 h.
- **PUBLICACIÓN** listado **INSCRITOS** por parte da organización, antes do mércores anterior a celebración do evento, nunca máis tarde das 22:00 h.
- **COMPROBACIÓN** por parte do equipo de aparecer correctamente no listado de inscritos.
- Prazo para **CORRECCIÓN** ou reclamacións ata o xoves anterior a celebrar o evento as 22:00 h.
- Formalización definitiva o día da recepción do evento. O equipo que incumpra estes pasos e o día da recepción non estea correctamente inscrito, quedara excluído do evento.

ARTIGO 12. Custo en probas dun día

As probas de 1 día terán unha cota máxima de 54 € por equipo, máis o custo da licenza raid de 1 día por participante (en caso de non ter licenza anual de raid), se se formaliza antes das 22:00 do martes da semana anterior á proba. A cota sube a 65 euros para as inscricións efectuadas a derradeira semana de prazo, isto es, de 22:00 h. do martes da semana anterior á proba, a 22:00 h. do martes da semana da proba.

ARTIGO 13. Custo en probas de dous días

As organizacións de probas de 2 días terán unha cota acorde cas necesidades da proba, segundo estipule a propia organización, e un custo na licenza de raid de fin de semana por participante para esta tempada.

ARTIGO 14. Campionato Galego

Unha das probas que conforman a Liga Galega de Raid de Orientación será designada Campionato Galego, e o gañador será nomeado Campión Galego de Raid de Orientación.

ARTIGO 15. Campión Galego

Para ser Campión Galego, nas categorías ELITE e AVENTURA, é necesario que o equipo compita en formato mixto, que todos os componentes teñan a licenza federativa anual de raid e corran para un club que se encontre dado de alta na FEGADO.

Disposición adicional

Establécese o principio de obrigatoriedade do uso do sistema Sportident.

Ranking Galego 2016

Para a elaboración do *ranking* 2016 as organizacións deberán enviar o formulario oficial ó correo-e: isa.diz@gmail.com. Este correo-e será tamén o canal de comunicacións oficiais entre FEGADO e as organizacións ou equipos participantes na Liga para calquera dúbida, proposta, comunicación ou reclamación.

2.- *RANKING* FINAL AVENTURA

3.- *RANKING* FINAL ELITE

J) IV LIGA GALLEGA DE ORIENTACIÓN EN BICICLETA

1.- NORMAS ANUALES

IV LIGA GALEGA DE O-BM (ORIENTACIÓN EN BICICLETA DE MONTAÑA) 2016

NORMAS ANUAIS

Aprobadas na Asamblea Xeral de 12 decembro 2015, e na reunión de 16 xaneiro 2016

ÍNDICE

| | |
|---|---|
| 1. DENOMINACIÓN..... | 2 |
| 2. ORGANIZACIÓN..... | 2 |
| 3. INSCRIPCIÓNS..... | 2 |
| 4. CATEGORÍAS..... | 2 |
| 5. ENTRENOS EN MAPAS DE COMPETICIÓN..... | 3 |
| 6. RANKING DA LIGA GALEGA..... | 3 |
| 7. CLASIFICACIÓN INDIVIDUAL..... | 4 |
| 8. CLASIFICACIÓN POR CLUBES..... | 5 |
| 9. PUBLICACIÓN DE RESULTADOS..... | 5 |
| 10. ENVÍO DE RESULTADOS Á SECCIÓN DE RANKING..... | 5 |
| 11. XURADO TÉCNICO..... | 6 |
| 12. SUSPENSIÓN DE PROBAS..... | 6 |
| 13. RECLAMACIÓNS..... | 6 |
| 14. DISPOSICIÓN FINAL..... | 6 |
| ANEXO 1. CATEGORÍAS E COTAS 2016..... | 7 |
| ANEXO 2. CALENDARIO IV LIGA GALLEGA O-BM..... | 8 |

1. DENOMINACIÓN

IV Liga Galega de O-BM, tempada 2016.

2. ORGANIZACIÓN

A organización estará a cargo da Federación Galega de Orientación (FEGADO) e, no que se refire as probas, dos clubs que a compoñen.

3. INSCRIPCIÓNS

3. 1. As inscricións de deportistas serán realizadas a través dos clubs ós que pertencen os corredores, con indicación do nome, apelidos, categoría, e número de licenza federativa. A falla de calquera destes datos fará a inscrición nula.

3. 2. As inscricións de corredores federados deberán ser efectuadas antes do martes, ás 22:00 horas, da semana da proba. Máis tarde, o club organizador poderá non aceptalas ou consideralas «con recargo».

3. 3. Os deportistas non federados terán que inscribirse obrigatoriamente antes do martes, ás 22:00 horas, da semana da proba. O club organizador xestionará a súa **licenza de proba**, que inclúe o seguro correspondente.

3. 4. Facilitarase a inscrición por parte de tódolos clubs, a aqueles deportistas federados de clubs non FEGADO, e ós non federados que se inicien na orientación.

3. 5. A organización de cada proba, na medida do posible, facilitará antes do día da proba as horas de saída ós clubs, preferiblemente via correo-e.

3. 6. Os responsables da organización das inscricións de cada competición poderán esixir a presentación da licenza a tódolos deportistas co fin de confirmar a axeitada inscrición. En casos especiais, poderá dar fe da corrección dos datos o delegado do club, que terá que estar debidamente acreditado e identificado.

4. CATEGORÍAS (ver Anexo 1)

4. 1. Para facilitar a organización das probas de Liga, así como a elaboración do ranking, os participante agruparanse en categorías.

4. 2. O club organizador dunha proba pode preparar tantos percorridos como considere oportuno, tendo en conta as seguintes categorías:

- Iniciación curta
- Iniciación longa
- Cadete masculino, Cadete feminino
- Junior masculino, Junior feminino
- Veterano masculino B, Veterano feminino B
- Veterano masculino A, Veterano feminino A
- Senior masculino B, Senior feminino B
- Senior masculino A, Senior feminino A

4. 3. Un deportista federado que así o considere, poderá participar nunha categoría inferior á que lle correspondía, considerando fóra de competición (FC). Poderá participar dentro de

competición en calquera categoría que lle corresponda, aínda que para o **ranking** galego será de aplicación o contemplado no apartado 6.

4. 4. Os deportistas non federados, independentemente da idade, so poderán inscribirse para participar na categoría de iniciación, curta ou longa.

5. ENTRENOS EN MAPAS DE COMPETICIÓN (Sen contido)

6. RANKING DA LIGA GALEGA 2016

6. 1. Requisitos para que un deportista poda figurar no ranking:

- Pertencer a un club de orientación da FEGADO.
- Participar na categoría correspondente á súa idade, ou ben nalgunha de nivel superior.
- Ter licenza federativa en vigor para a tempada 2016.

As puntuacións dun deportista empezarán a ser válidas para o **ranking** da Liga Galega a partir do momento en que cumpra os requisitos anteriores.

6. 2. Probas puntuables:

Para a tempada 2016 hai inicialmente un total de 5 probas que puntúan para o **ranking**. Cada corredor sumará os puntos dos mellores resultados obtidos, tomando os correspondentes ó 70 por cen do total de probas, redondeando o decimal ó enteiro máis próximo (por tanto, para 5 probas, puntúan 4 resultados; para 4 probas, 3 resultados; e así sucesivamente).

6. 3. Sistema de puntuación:

Proba diurna individual tipo *clásica, media ou sprint*:

Ó vencedor dunha proba, nunha categoría, outorgáraselle a cantidade de 100 puntos. O resto de corredores da categoría puntuarán en función da diferenza de tempos con respecto ó gañador, e en base á seguinte relación:

$$\text{Puntos corredor} = (\text{Tempo gañador} / \text{Tempo corredor}) \times 100$$

O número de puntos obtido será redondeado a número enteiro.

Proba diurna individual tipo *scoring*:

Ó vencedor da proba, nunha categoría, outorgáraselle 100 puntos para o **ranking**. O resto de corredores da categoría puntuarán en función da diferenza de puntos con respecto ó gañador, e segundo a seguinte relación:

$$\text{Puntos corredor} = (\text{Puntuación gañador}) \times 100$$

O número de puntos obtido redondearase a número enteiro. Se a puntuación na proba dun corredor foi inferior a 0, entón para o **ranking** aplicaráselle unha puntuación de 0.

- Os deportistas que non rematen axeitadamente unha proba aparecerán nos listados como "descalificados" (DESC). Non recibirán puntuación.
- Os deportistas que tomando parte na proba se retiren antes de finalizala aparecerán nos listados como "retirados" (RET). Non recibirán puntuación.
- Os deportistas que non se presenten á proba aparecerán nos listados como "non presentados" (NON PRES). Non recibirán puntuación.

• Os participantes fóra de competición (FC) non obterán puntuación algunha para o **ranking**.

• **Só se pode puntuar nunha categoría**, tanto para o **ranking** individual coma de clubs. Se un corredor participa en varias, ás que poda ter dereito, antes de celebrada a 3ª xornada o seu club deberá notificar ó responsable de **ranking** da FEGADO a categoría na que se incluíra ó corredor. En caso de non facelo, será incluído naquela categoría en que máis teña competido. Serán anuladas nos dous tipos de **ranking** as puntuacións obtidas nas outras categorías en que puidese ter participado.

- Todo participante inscrito que tome a saída recibirá un mínimo de 10 puntos.

6. 4. Probas anuladas:

Unha proba ou categoría será anulada, unha vez celebrada, cando así o decida o Xuíz Controlador de dita proba.

Se unha proba ou categoría é anulada, unha vez que se celebrou, aplicarase ós afectados un factor de corrección. Este factor será igual á media de puntos, de ata os 2 mellores resultados obtidos ó longo das competicións que forman parte da Liga nas que teña participado.

Na confección do **ranking** non se porá límite ó número de probas anuladas para as que se outorga un factor de corrección.

6. 5. Organizadores:

Aqueles membros do club organizador que estiveran implicados en tarefas que lles impidan tomar parte na proba, poderán obter unha puntuación coma organizador nun máximo de dúas, segundo o seguinte:

aplicáraselle un factor de corrección, ó final da liga, que consistirá en asignar coma puntuación para a proba organizada un total igual á media de ata as súas 2 mellores puntuacións. Para a proba organizada aplicarase un mínimo de 40 puntos.

O número máximo de deportistas que poden obter unha puntuación coma organizador por proba será de 10. Non se inclúe neste cupo ó Xuíz Controlador, ó que tamén se lle aplicará o mesmo factor, puidendo éste sumar ata tres probas con factor, das que dúas como máximo coma organizador.

Soamente poderán obter unha puntuación, coma organizador de probas de Liga Galega, aqueles deportistas de polo menos 16 anos de idade.

7. CLASIFICACIÓN INDIVIDUAL

7. 1. **Declararase gañador** de cada categoría ó deportista que obteña a maior puntuación despois de sumar como máximo os seus mellores resultados nas probas en que teña participado, dacordo co disposto no punto 6.2.

7. 2. En caso de empate seguiranse os seguintes criterios de desempate: situarase primeiro aquel corredor que teña maior cantidade de primeiros postos, en caso de que o empate persista miraranse os segundos postos, e así sucesivamente, tendo en conta que nas probas organizadas se lles outorgará unha posición equivalente á mellor das que obtivera correndo (por exemplo, se tivera unha primeira posición, a carreira organizada valería como outra primeira posición). No caso de que continúe o empate, compararanse as clasificacións das probas en que tiveran coincidido e situarase primeiro o que resultou mellor clasificado máis veces (contabilizaranse tódalas probas disputadas, incluíndo as organizacións).

8. CLASIFICACIÓN POR CLUBS

8. 1. Nunha proba, cada club puntuará o total das sumas das 2 mellores puntuacións individuais obtidas polos seus corredores (incluídas as de organización) en cada unha das categorías establecidas, tendo en conta o contemplado no apartado 6.
 8. 2. A puntuación total de cada club calcularase sumando a de tódalas probas que compoñen a Liga Galega 2016. O club que ó finalizar a Liga obtéña maior puntuación, será proclamado *Campión Absoluto da Liga Galega O-BM 2016*.
- ## 9. PUBLICACIÓN DE RESULTADOS
9. 1. Durante a celebración da competición publicaranse os resultados parciais da proba mediante listados ou no *tendal* de tarxetas, sempre que as condicións o permitan.
 9. 2. O club organizador será responsable de enviar na maior brevidade posible unha copia das clasificacións da competición que organizará a tódolos clubs participantes, preferentemente por vía correo-e ou fax.
 9. 3. A sección de *ranking* publicará en cada unha das probas as puntuacións obtidas polos deportistas ata a presente proba.

10. ENVÍO DE RESULTADOS Á SECCIÓN DE RANKING

10. 1. Os organizadores enviarán os resultados ó responsable do *ranking* en formato dixital, preferentemente en excel, vía correo-e, os días inmediatamente posteriores á proba.
10. 2. Na clasificación figurarán claramente identificados nas súas respectivas categorías os corredores con licenza federativa (competidores e FC), os que teñen licenza de proba dun día (iniciación e FC), e os non presentados, os descalificados e os retrados.
10. 3. Na clasificación inclúiranse os seguintes datos dos corredores:
 - (A) Categoría en que participou o corredor. Inclúirse a distancia, o desnivel e o número de controis do correspondente percorrido.
 - (B) Número de orde na clasificación. Deben figurar só os corredores con licenza federativa.
 - (C) Os dous apelidos completos.
 - (D) O nome.
 - (E) O nome do club, ou siglas que o identifiquen.
 - (F) O tempo invertido polo corredor en realiza-la carreira, expresado en horas, minutos e segundos.
 - (G) O número da súa licenza federativa.
 - (H) As observacións que se consideren oportunas.
10. 4. Tamén incluírase unha relación dos membros do club que estiveran implicados nas labores de organización, e que obterán a puntuación de organizador segundo se especifica no artigo 6.5.

Os datos remitiranse ó responsable do *ranking*:

Nome: Javier Arufe Varela
Teléfono móbil: 607 11 47 04
E-mail: jarufe.geo@yahoo.com
Páxina web: <http://lagaco.es>

11. XURADO TÉCNICO (Sen contido)

12. SUSPENSIÓN DE PROBAS

12. 1. O Xuíz Controlador, tras consultar coa organización e coa dirección técnica da FEGADO, poderá suspender total ou parcialmente a celebración dunha proba antes de celebrarse ou nos días anteriores á mesma, sempre que concorran circunstancias que podan poñer en perigo a axeitada celebración da mesma ou a seguridade dos participantes.
12. 2. (Sen contido)
12. 3. No caso de decretarse a suspensión da proba, o organizador porase inmediatamente en contacto cos clubs, quen serán os únicos responsables de difundir a noticia entre os seus deportistas. O organizador proporá outra data para a celebración da proba que terá que ser aprobada pola Asemblea Xeral da FEGADO.
12. 4. No suposto de suspensión o mesmo día de celebrarse a proba, antes de reunirse os participantes na zona de competición procederase coa maior celeridade posible, por parte de organizador, o Xuíz Controlador e os clubs, para evitar ós deportistas desprazamentos innecesarios. Se chegan a reunirse os participantes na zona de competición explicaranse as causas de dita suspensión. Neste caso, os participantes poderán solicitar a devolución das cuotas efectivamente abonadas, sempre e cando a causa sexa exclusivamente da organización, aspecto sobre o que decidirá o Xuíz Controlador.
12. 5. No caso de que non chegue a celebrarse a proba suspendida noutra data posterior, os inscritos terán dereito a que se lles aplique un factor de corrección pola proba suspendida e non celebrada, consonte o disposto na norma 6.4.

13. RECLAMACIÓNS (Sen contido)

14. DISPOSICIÓN FINAL (Sen contido)

ANEXO 1. CATEGORÍAS E COTAS 2016

Categorías oficiais:

- CADETE: nados en 2000 ou posteriores.
- JUNIOR: nados en 1996-1999, incluídos.
- SENIOR: sen límite de idade.
- VETERANO A: nados en 1976 ou anteriores.
- VETERANO B: nados en 1966 ou anteriores.

Cotas de inscrición en probas da Liga Galega O-BM:

- Federados: 5 euros.
- Non Federados, con licenza de proba e participando en Iniciación Corta: 7 euros.
- Non Federados, con licenza de proba e participando en Iniciación Longa: 9 euros.
- Recargo por inscrición fóra de prazo: 1 euro.
- Reposición de dorsal: 1 euro.

ANEXO 2. CALENDARIO IV LIGA GALLEGA O-BM

- 1) Arnela > 20 febreiro > Porto do Son (A Coruña)
- 2) Jarnachas > 27 febreiro > Arreixo (A Coruña)
- 3) AROMON > 15 outubro > Pontevedra > CAMPEONATO GALLEGO
- 4) Brigantia Aventura > 5 novembro > Guitiriz (Lugo)
- 5) Fluvial > 19 novembro > Lugo

2.- *RANKING* FINAL INDIVIDUAL Y CLUBES

Ranking O-BM 2016. Resultados Globales por Categoría

| Categoría | Apellidos | Nombre | Club | PUNTOS | PUESTO | 20-02, Arnela | 27-02, Jarnachas | 22-10, Aromon | 05-11, Brigantia (1) | 05-11, Brigantia (2) | 19-11, Fluvial |
|------------|-----------------------|------------------|---------------------|--------|--------|---------------|------------------|---------------|----------------------|----------------------|----------------|
| Cadete F | DOPICO GOLPE | ALBA | GALLAECIA RAID | 400 | 1 | 0 | 0 | 0 | 1 | 1 | 1 |
| Cadete F | OUJO PEREZ | NEREA | ADC ARNELA | 354 | 2 | 100 | 100 | 36 | 2 | 77 | 2 |
| Cadete F | MARTINEZ GOMEZ | SOFIA | BRIGANTIA | 30 | 3 | 0 | 0 | 0 | 3 | 10 | 3 |
| Cadete M | LOPEZ GONZALEZ | JAVIER | ADVENTURE ADDICTS | 400 | 1 | 1 | 100 | 2 | 96 | 1 | 100 |
| Cadete M | LOPEZ GONZALEZ | NICOLAS | ADVENTURE ADDICTS | 377 | 2 | 3 | 76 | 1 | 100 | 2 | 88 |
| Cadete M | FERNANDEZ SANCHEZ | PABLO | FLUVIAL LUGO | 352 | 3 | 2 | 78 | 3 | 95 | 3 | 77 |
| Cadete M | BELOSO IGLESIAS | ALEXANDRE | AROMON | 291 | 4 | 0 | 0 | 4 | 69 | 4 | 74 |
| Cadete M | CANDELA IGLESIAS | NATNAEL | ARTABROS | 272 | 5 | 4 | 66 | 5 | 63 | 0 | 6 |
| Cadete M | SERANTES ABAL | ELOI | ADC ARNELA | 266 | 6 | 7 | 46 | 9 | 10 | 5 | 64 |
| Cadete M | ALVAREZ BRANA | IVAN | GALLAECIA RAID | 230 | 7 | 6 | 50 | 8 | 50 | 6 | 37 |
| Cadete M | GONZALEZ SOUTO | GERMAN | BRIGANTIA | 60 | 8 | 0 | 0 | 6 | 60 | 0 | 0 |
| Cadete M | ROMERO MIYARES | XURXO | ADC ARNELA | 53 | 9 | 5 | 53 | 0 | 0 | 0 | 0 |
| Cadete M | GONZALEZ SOUTO | RUI | BRIGANTIA | 52 | 10 | 0 | 0 | 7 | 52 | 0 | 0 |
| Cadete M | OUJO FERNANDEZ | LOIS | ADC ARNELA | 42 | 11 | 8 | 42 | 0 | 0 | 0 | 0 |
| Cadete M | PEREZ ALAVAREZ | DIEGO | UNIVERSIDAD DE VIGO | 35 | 12 | 0 | 0 | 0 | 7 | 35 | 0 |
| Cadete M | CASANOVA BARREIRO | HECTOR | BRIGANTIA | 0 | 13 | 0 | 0 | 0 | 0 | 0 | 0 |
| Junior F | OUJO PEREZ | ANTIA | ADC ARNELA | 400 | 1 | 1 | 100 | 1 | 100 | 1 | 100 |
| Junior F | RICÓY RAJOY | SARA | AROMON | 184 | 2 | 2 | 92 | 0 | Org | 92 | 0 |
| Junior F | BELLON SANTOS | TERESA | FLUVIAL LUGO | 156 | 3 | 0 | 0 | 0 | 2 | 78 | 0 |
| Junior M | ALVAREZ BRANA | MARTIN ENRIQUE | GALLAECIA RAID | 400 | 1 | 1 | 100 | 2 | 52 | 1 | 100 |
| Junior M | PORTELA LOPEZ | BRUNO | FLUVIAL LUGO | 365 | 2 | 2 | 89 | 1 | 100 | 2 | 74 |
| Junior M | ARUFE CALO | DENIS | ADC ARNELA | 58 | 3 | 3 | 58 | 0 | 0 | 0 | 0 |
| Junior M | GONZALEZ RODRIGUEZ | SANTIAGO | BRIGANTIA | 10 | 4 | 0 | 0 | 3 | 10 | 0 | 0 |
| Senior B F | PEREZ ALONSO | ALICIA | AROMON | 400 | 1 | 1 | 100 | 1 | 100 | Org | 100 |
| Senior B F | GONZALEZ CORRAL | BIBIANA | GALLAECIA RAID | 376 | 2 | 2 | 78 | 2 | 85 | 1 | 100 |
| Senior B F | PEREZ GONZALEZ | MARIA JOSE | FLUVIAL LUGO | 340 | 3 | 0 | 0 | 3 | 83 | 2 | 89 |
| Senior B F | NAYA MANCENO | PAULA | GALLAECIA RAID | 259 | 4 | 0 | 0 | 0 | 3 | 85 | 2 |
| Senior B F | DEL PUERTO LOPEZ | BARBARA | SEO | 151 | 5 | 0 | 0 | 6 | 62 | 0 | 0 |
| Senior B F | RODRIGUEZ DOCAMPO | MARTA | SEO | 93 | 6 | 0 | 0 | 4 | 83 | 4 | 10 |
| Senior B F | PEREZ TORRES | MARIA DEL PILAR | ADC ARNELA | 76 | 7 | 0 | 0 | 0 | 4 | 10 | 5 |
| Senior B F | FARINA BALSA | SANDRA | GALLAECIA RAID | 75 | 8 | 0 | 0 | 5 | 65 | 0 | 0 |
| Senior B F | FERNANDEZ TORRES | GEMA | ADC ARNELA | 40 | 9 | Org | 40 | 0 | 0 | 0 | 0 |
| Senior B F | PADES GARCIA | MONTSERRAT | FLUVIAL LUGO | 40 | 9 | 0 | 0 | 0 | 0 | 0 | 0 |
| Senior B F | GRANDIO MONTES | RAQUEL | FLUVIAL LUGO | 10 | 11 | 0 | 0 | 0 | 0 | 0 | 0 |
| Senior B M | FIGUEROA FERNANDEZ | RICARDO | AROMON | 400 | 1 | 1 | 100 | 1 | 100 | Org | 100 |
| Senior B M | SANTOS BLANCO | ALBERTO | ADC ARNELA | 399 | 2 | Org | 100 | 0 | 2 | 99 | 1 |
| Senior B M | LAFUENTE BELLO | JUAN JOSE | FLUVIAL LUGO | 358 | 3 | 2 | 81 | 2 | 87 | 9 | 10 |
| Senior B M | VERDE LAREU | ROBERTO | AROMON | 353 | 4 | 4 | 78 | 0 | Org | 92 | 4 |
| Senior B M | VALINO MARTINEZ | DAVID | A PEDROSA ORRO | 333 | 5 | 5 | 73 | 4 | 74 | 9 | 10 |
| Senior B M | DOPICO PENA | ANDRES | GALLAECIA RAID | 294 | 6 | 0 | 0 | 9 | 10 | 5 | 84 |
| Senior B M | OUJO CASTELO | SANTIAGO AMADOR | ADC ARNELA | 288 | 7 | Org | 73 | 5 | 74 | 6 | 71 |
| Senior B M | FERNANDEZ MARTINEZ | CARLOS | FLUVIAL LUGO | 243 | 8 | 6 | 64 | 0 | 3 | 98 | 0 |
| Senior B M | RODRIGUEZ RODRIGUEZ | RODRIGO | BRIGANTIA | 184 | 9 | 0 | 0 | 0 | 1 | 100 | 6 |
| Senior B M | FOLGAR ROMAY | JAVIER | FLUVIAL LUGO | 175 | 10 | 3 | 81 | 0 | 4 | 94 | 0 |
| Senior B M | GARCIA RAMIREZ | MANUEL ALEJANDRO | SEO | 134 | 11 | 0 | 0 | 7 | 67 | 8 | 67 |
| Senior B M | CAAMAÑO LAGO | JOSE MANUEL | FLUVIAL LUGO | 125 | 12 | 7 | 53 | 6 | 72 | 0 | 0 |
| Senior B M | RAMOS VALE | LUIS | GALLAECIA RAID | 88 | 13 | 0 | 0 | 0 | 0 | 0 | 0 |
| Senior B M | NOGUERAS MARENTES | JOSE MANUEL | FLUVIAL LUGO | 80 | 14 | 0 | 0 | 0 | 0 | 0 | 0 |
| Senior B M | ROCHA PENA | PABLO | FLUVIAL LUGO | 76 | 15 | 0 | 3 | 76 | 0 | 0 | 0 |
| Senior B M | PENAS VARELA | XOSE | C.O.CO | 74 | 16 | 0 | 0 | 0 | 0 | 7 | 74 |
| Senior B M | NOGUEROL DIZ | IVAN | GALLAECIA RAID | 72 | 17 | 0 | 0 | 0 | 0 | 0 | 0 |
| Senior B M | BUIDE MOURIZ | JESUS | FLUVIAL LUGO | 70 | 18 | 0 | 0 | 0 | 7 | 70 | 0 |
| Senior B M | CASTELO NUÑEZ | DAVID | GALLAECIA RAID | 65 | 19 | 0 | 0 | 0 | 0 | 0 | 0 |
| Senior B M | FERNANDEZ PARADELA | PEDRO | FLUVIAL LUGO | 65 | 19 | 0 | 0 | 0 | 0 | 0 | 0 |
| Senior B M | VARELA VARELA | FRANCISCO XOSE | AROMON | 62 | 21 | 0 | 8 | 62 | 0 | 0 | 0 |
| Senior B M | FREIRE FERNANDEZ | JORGE | FLUVIAL LUGO | 60 | 22 | 0 | 0 | 0 | 0 | 0 | 0 |
| Senior B M | COBAS GARCIA | ROBERTO CARLOS | GALLAECIA RAID | 59 | 23 | 0 | 0 | 0 | 0 | 10 | 49 |
| Senior B M | VINAGRE REY | MARIO | FAICAMINO | 0 | 24 | 0 | 0 | 0 | 0 | 0 | 0 |
| Senior F | VARELA YANEZ | ANA | BRIGANTIA | 400 | 1 | 1 | 100 | 1 | 100 | 4 | 10 |
| Senior F | DELGADO GONZALEZ | MARIA DEL MAR | IES SABON | 387 | 2 | 2 | 83 | 3 | 81 | 1 | 100 |
| Senior F | FOLLANA NEIRA | FERNANDA | FLUVIAL LUGO | 276 | 3 | 7 | 64 | 4 | 71 | 0 | 3 |
| Senior F | LOPEZ EYO | TANIA | GALLAECIA RAID | 246 | 4 | 0 | 0 | 2 | 83 | 0 | 2 |
| Senior F | FELPETO GONZALEZ | LUISA | FLUVIAL LUGO | 239 | 5 | 4 | 77 | 0 | 3 | 78 | 0 |
| Senior F | MONTES VILLAR | VERONICA | ADVENTURE ADDICTS | 209 | 6 | 0 | 0 | 6 | 50 | 2 | 82 |
| Senior F | DIZ CAO | ISABEL | CORNELIOS RAID | 145 | 7 | 5 | 68 | 0 | 0 | 0 | 0 |
| Senior F | BARRIOS DIZ | NATALIA | FAICAMINO | 123 | 8 | 6 | 72 | 5 | 51 | 0 | 0 |
| Senior F | BARREIRA SALGADO | TERESA | MONTAÑA FERROL | 83 | 9 | 3 | 83 | 0 | 0 | 0 | 0 |
| Senior F | SUAREZ PAZOS | ALMUDENA | BRIGANTIA | 80 | 10 | 0 | 0 | 0 | 0 | 0 | 0 |
| Senior F | ILAMAS PEREZ | MARIA | ARTABROS | 65 | 11 | 8 | 55 | 0 | 0 | 0 | 0 |
| Senior F | PARDO PENA | VANESSA | JARNACHAS | 40 | 12 | 0 | 0 | Org | 40 | 0 | 0 |
| Senior F | RAJCOK VILLAGRAN | NADIA | GALLAECIA RAID | 0 | 13 | 0 | 0 | 0 | 0 | 0 | 0 |
| Senior M | GARCIA GARCIA | ANGEL | BRIGANTIA | 400 | 1 | 1 | 100 | 1 | 100 | 1 | 100 |
| Senior M | LOPEZ COSTOYA | FRANCISCO JAVIER | ADVENTURE ADDICTS | 382 | 2 | 2 | 93 | 2 | 98 | 0 | 1 |
| Senior M | MUÑO GARCIA | MARCOS | GALLAECIA RAID | 361 | 3 | 11 | 76 | 5 | 88 | 7 | 75 |
| Senior M | TABOADA PINTOR | ALBERTO | ADVENTURE ADDICTS | 358 | 4 | 3 | 89 | 3 | 97 | 4 | 80 |
| Senior M | FERNANDEZ CASALDERREY | GONZALO | AROMON | 348 | 5 | 10 | 77 | 0 | Org | 89 | 5 |
| Senior M | BREJO MARTINEZ | YAGO | GALLAECIA RAID | 341 | 6 | 0 | 0 | 8 | 82 | 5 | 75 |

Ranking O-BM 2016. Resultados Globales por Categoría

| Categoría | Apellidos | Nombre | Club | PUNTOS | PUESTO | 20-02, Arnela | 27-02, Jarnachas | 22-10, Aromon | 05-11, Brigantia (1) | 05-11, Brigantia (2) | 19-11, Fluvial | | | | | | |
|--------------|-----------------------------|------------------|----------------|--------|--------|---------------|------------------|---------------|----------------------|----------------------|----------------|------|-----|------|-----|-----|-----|
| Senior M | FREIRE LAGE | LUCAS | GALLAECIA RAID | 333 | 7 | 13 | 66 | 7 | 85 | 9 | 67 | 4 | 83 | 8 | 86 | 13 | 79 |
| Senior M | SOTO BOULLOSA | ANGEL | AROMON | 318 | 8 | 16 | 61 | 14 | 69 | Org | 83 | 8 | 78 | 6 | 88 | 23 | 10 |
| Senior M | LAREO MARTINEZ | DAVID | ADC ARNELA | 317 | 9 | Org | 82 | 0 | 8 | 69 | 9 | 75 | 4 | 89 | 18 | 71 | |
| Senior M | FERNANDEZ OTERO | OSCAR | MONTANA FERROL | 316 | 10 | 12 | 71 | 10 | 76 | 0 | 6 | 82 | 12 | 74 | 10 | 84 | |
| Senior M | VARELA YAÑEZ | MARCOS | BRIGANTIA | 311 | 11 | 8 | 79 | 10 | 76 | 0 | Org | 78 | Org | 78 | 16 | 75 | |
| Senior M | BAAMONDE ARUFE | PABLO | ADC ARNELA | 302 | 12 | Org | 77 | 0 | 10 | 61 | 12 | 73 | 10 | 81 | 17 | 71 | |
| Senior M | VIANA GONZALEZ | IAGO | FLUVIAL LUGO | 260 | 13 | 15 | 63 | 12 | 74 | 13 | 54 | 0 | 0 | 0 | Org | 69 | |
| Senior M | CASTRILLO ARIAS | PEDRO | C.O.CO | 246 | 14 | 0 | 0 | 0 | 0 | 0 | 7 | 78 | 7 | 86 | 11 | 82 | |
| Senior M | CARBALLO ALVAREZ | XAN | A PEDROSA ORRO | 245 | 15 | 26 | 10 | 13 | 72 | 0 | 14 | 70 | 3 | 93 | 23 | 10 | |
| Senior M | IGLESIAS CASTRO | RUBEN | FLUVIAL LUGO | 245 | 15 | 6 | 82 | 0 | 6 | 75 | 0 | 0 | 0 | 6 | 88 | 0 | |
| Senior M | CORRAL ALONSO | ALBERTO | FLUVIAL LUGO | 242 | 17 | 7 | 80 | 0 | 3 | 81 | 0 | 0 | 0 | Org | 81 | 0 | |
| Senior M | AMARELLE GARABAN | ROBERTO | FLUVIAL LUGO | 221 | 18 | 26 | 10 | 21 | 58 | 11 | 56 | 17 | 46 | 13 | 44 | 22 | 61 |
| Senior M | DOCE SERRANO | JUAN ANTONIO | A PEDROSA ORRO | 187 | 19 | 0 | 0 | 0 | 14 | 48 | 15 | 64 | 11 | 75 | 0 | 0 | |
| Senior M | SANCOSMED VAZQUEZ | JUAN JOSE | C.O.CO | 180 | 20 | 0 | 0 | 0 | 2 | 86 | 0 | 0 | 0 | 0 | 2 | 94 | |
| Senior M | PENA PITA | FELIPE | GALLAECIA RAID | 174 | 21 | 5 | 83 | 4 | 91 | 0 | 0 | 0 | 0 | 0 | 0 | 0 | |
| Senior M | BLANCO VILLAR | ANTONIO | BRIGANTIA | 162 | 22 | 9 | 77 | 6 | 85 | 0 | 0 | 0 | 0 | 0 | 0 | 0 | |
| Senior M | VERGARA VILLARNOVO | MOISES | MONTANA FERROL | 162 | 22 | 26 | 10 | 16 | 68 | 16 | 10 | 10 | 74 | 14 | 10 | 23 | 10 |
| Senior M | VARELA LORENZO | FRANCISCO | FLUVIAL LUGO | 159 | 24 | 0 | 0 | 0 | 0 | 11 | 74 | 9 | 85 | 0 | 0 | 0 | |
| Senior M | LOPEZ RODRIGUEZ | FRANCISCO | GALLAECIA RAID | 145 | 25 | 0 | 15 | 69 | 0 | 0 | 0 | 0 | 0 | 15 | 76 | 0 | |
| Senior M | CARRO GARCIA | ROBERTO | GALLAECIA RAID | 137 | 26 | 0 | 0 | 0 | 0 | 13 | 70 | 0 | 0 | 20 | 67 | 0 | |
| Senior M | CES ARMENTAL | VENTURA | ADC ARNELA | 128 | 27 | Org | 64 | 17 | 64 | 0 | 0 | 0 | 0 | 0 | 0 | 0 | |
| Senior M | VIGUERA SAS | CARLOS | MONTANA FERROL | 126 | 28 | 0 | 18 | 64 | 0 | 16 | 62 | 0 | 0 | 0 | 0 | 0 | |
| Senior M | GARCIA RAMOS | ALBERTO | JARNACHAS | 121 | 29 | 25 | 44 | 9 | 77 | 0 | 0 | 0 | 0 | 0 | 0 | 0 | |
| Senior M | VINAGRE REY | MARCOS | FAICAMINO | 118 | 30 | 18 | 59 | Cont | 59 | 0 | 0 | 0 | 0 | 0 | 0 | 0 | |
| Senior M | BLANCO RAMOS | ENRIQUE | GALLAECIA RAID | 113 | 31 | 23 | 51 | 19 | 62 | 0 | 0 | 0 | 0 | 0 | 0 | 0 | |
| Senior M | VARELA PAZ | BORJA | C.O.CO | 86 | 32 | 0 | 0 | 0 | 0 | 0 | 0 | 0 | 0 | 8 | 86 | 0 | |
| Senior M | LOPEZ FRANCO | PABLO | GALLAECIA RAID | 84 | 33 | 4 | 84 | 0 | 0 | 0 | 0 | 0 | 0 | 0 | 0 | 0 | |
| Senior M | BREA RODRIGUEZ | IVAN | BRIGANTIA | 80 | 34 | 0 | 0 | 0 | 0 | 0 | Org | 40 | Org | 40 | 0 | 0 | |
| Senior M | CURROS CACHO | CARLOS | BRIGANTIA | 80 | 34 | 0 | 0 | 0 | 0 | 0 | Org | 40 | Org | 40 | 0 | 0 | |
| Senior M | GONZALEZ ALVITE | ESTANISLAO | BRIGANTIA | 80 | 34 | 0 | 0 | 0 | 0 | 0 | Org | 40 | Org | 40 | 0 | 0 | |
| Senior M | GONZALEZ CAL | MIGUEL ANGEL | BRIGANTIA | 80 | 34 | 0 | 0 | 0 | 0 | 0 | Org | 40 | Org | 40 | 0 | 0 | |
| Senior M | GONZALEZ VARELA | FRANCISCO JOSE | BRIGANTIA | 80 | 34 | 0 | 0 | 0 | 0 | 0 | Org | 40 | Org | 40 | 0 | 0 | |
| Senior M | SANCHEZ DIAZ | RICARDO | BRIGANTIA | 80 | 34 | 0 | 0 | 0 | 0 | 0 | Org | 40 | Org | 40 | 0 | 0 | |
| Senior M | DIZ LOPEZ | FRANCISCO | GALLAECIA RAID | 77 | 40 | 0 | 0 | 0 | 0 | 0 | 0 | 0 | 14 | 77 | 0 | 0 | |
| Senior M | RODRIGUEZ PENA | JOSE MARIA | MONTANA FERROL | 74 | 41 | 0 | 0 | 0 | 16 | 10 | 0 | 0 | 0 | 21 | 64 | 0 | |
| Senior M | ARIAS RODIL | MANUEL | C.O.CO | 67 | 42 | 0 | 0 | 0 | 0 | 0 | 0 | 0 | 0 | 19 | 67 | 0 | |
| Senior M | CIORRAGA OSORIO | ANTONIO | FAICAMINO | 65 | 43 | 26 | 10 | 0 | 12 | 55 | 0 | 0 | 0 | 0 | 0 | 0 | |
| Senior M | CARRERA ESTEVEZ | CANDIDO | CORNELIOS RAID | 65 | 43 | 14 | 65 | 0 | 0 | 0 | 0 | 0 | 0 | 0 | 0 | 0 | |
| Senior M | ROCA SANTIESTE | BENJAMIN | ARTABROS | 63 | 45 | 0 | 23 | 53 | 16 | 10 | 0 | 0 | 0 | 0 | 0 | 0 | |
| Senior M | ABEAL NAVARRO | FRANCISCO | MONTANA FERROL | 61 | 46 | 17 | 61 | 0 | 0 | 0 | 0 | 0 | 0 | 0 | 0 | 0 | |
| Senior M | RODRIGUEZ LOPEZ | RODRIGO IVAN | FLUVIAL LUGO | 60 | 47 | 26 | 10 | 0 | 16 | 10 | 0 | 0 | 0 | 0 | Org | 40 | |
| Senior M | ARAUJO FRANCISCO | JOSE MANUEL | CORNELIOS RAID | 58 | 48 | 19 | 58 | 0 | 0 | 0 | 0 | 0 | 0 | 0 | 0 | 0 | |
| Senior M | MORLAN RODRIGUEZ | JOSE ANGEL | SEO | 58 | 48 | 0 | 20 | 58 | 0 | 0 | 0 | 0 | 0 | 0 | 0 | 0 | |
| Senior M | SALVADOR RODRIGUEZ | CARLOS | GALLAECIA RAID | 57 | 50 | 0 | 22 | 57 | 0 | 0 | 0 | 0 | 0 | 0 | 0 | 0 | |
| Senior M | RODRIGUES CERQUEIRA ALFONSO | JOÃO PEDRO | BUDINORRAID | 56 | 51 | 26 | 10 | 0 | 15 | 46 | 0 | 0 | 0 | 0 | 0 | 0 | |
| Senior M | VERA MURILLO | JOSE | AROMON | 56 | 51 | 20 | 56 | 0 | 0 | 0 | 0 | 0 | 0 | 0 | 0 | 0 | |
| Senior M | RUDA OROZCO | OMAR EDUARDO | AROMON | 55 | 53 | 21 | 55 | 0 | 0 | 0 | 0 | 0 | 0 | 0 | 0 | 0 | |
| Senior M | CABALEIRO VILA | JOSE | BUDINORRAID | 51 | 54 | 22 | 51 | 0 | 0 | 0 | 0 | 0 | 0 | 0 | 0 | 0 | |
| Senior M | MARTINEZ LORENZO | DANIEL | BUDINORRAID | 46 | 55 | 24 | 46 | 0 | 0 | 0 | 0 | 0 | 0 | 0 | 0 | 0 | |
| Senior M | FEIJOO PALLERO | DANIEL | JARNACHAS | 40 | 56 | 0 | Org | 40 | 0 | 0 | 0 | 0 | 0 | 0 | 0 | 0 | |
| Senior M | GUARIN PEREZ | RUBEN | JARNACHAS | 40 | 56 | 0 | Org | 40 | 0 | 0 | 0 | 0 | 0 | 0 | 0 | 0 | |
| Senior M | MARAN SANCHEZ | MANUEL | JARNACHAS | 40 | 56 | 0 | Org | 40 | 0 | 0 | 0 | 0 | 0 | 0 | 0 | 0 | |
| Senior M | RAMOS GRELA | JOSE | JARNACHAS | 40 | 56 | 0 | Org | 40 | 0 | 0 | 0 | 0 | 0 | 0 | 0 | 0 | |
| Senior M | SEVILLA GOMEZ | JAVIER | ARTABROS | 40 | 56 | 0 | 0 | 0 | 0 | Cont | 40 | 0 | 0 | 0 | 0 | 0 | |
| Senior M | SANCHEZ MOURAZOS | CLAUDIO | C.O.CO | 10 | 61 | 0 | 0 | 0 | 0 | 0 | 0 | 0 | 0 | 23 | 10 | 0 | |
| Senior M | ALONSO VEIGA | JOSE | BUDINORRAID | 10 | 61 | 26 | 10 | 0 | 0 | 0 | 0 | 0 | 0 | 0 | 0 | 0 | |
| Senior M | AMIL FERNANDEZ | CARLOS | BUDINORRAID | 10 | 61 | 26 | 10 | 0 | 0 | 0 | 0 | 0 | 0 | 0 | 0 | 0 | |
| Senior M | PEREZ RODRIGUEZ | JESUS EDUARDO | BUDINORRAID | 10 | 61 | 26 | 10 | 0 | 0 | 0 | 0 | 0 | 0 | 0 | 0 | 0 | |
| Senior M | VAZQUEZ VAZQUEZ | MARIO | AROMON | 10 | 61 | 26 | 10 | 0 | 0 | 0 | 0 | 0 | 0 | 0 | 0 | 0 | |
| Senior M | VARELA FERREIRO | JORGE MANRIQUE | ADC ARNELA | 0 | 66 | 0 | 0 | 0 | 0 | 0 | 0 | 0 | 0 | 0 | 0 | 0 | |
| Veteranas A | CARRO MAHIA | ALEJANDRA | ADC ARNELA | 400 | 1 | Org | 100 | 0 | 2 | 98 | 1 | 100 | 1 | 100 | 1 | 100 | |
| Veteranas A | GARCIA GONZALEZ | YOLANDA | GALLAECIA RAID | 374 | 2 | 1 | 100 | 1 | 100 | 5 | 74 | 2 | 87 | 5 | 80 | 3 | 87 |
| Veteranas A | GOMEZ NAYA | SONIA | BRIGANTIA | 366 | 3 | 0 | 0 | 0 | 1 | 100 | 5 | 84 | 3 | 90 | 2 | 92 | |
| Veteranas A | VEIGA GARCIA | CARLOTA | AROMON | 362 | 4 | 2 | 90 | 3 | 10 | 3 | 93 | 3 | 87 | 2 | 92 | 4 | 82 |
| Veteranas A | MOSQUERA AZAR | PAULINA ANDREA | GALLAECIA RAID | 341 | 5 | 5 | 72 | 2 | 96 | 0 | 4 | 86 | 6 | 79 | 5 | 80 | |
| Veteranas A | SANCHEZ VAZQUEZ | Mª LUISA | AROMON | 307 | 6 | 4 | 86 | 0 | 6 | 10 | 6 | 69 | 4 | 81 | 6 | 71 | |
| Veteranas A | CRESPON IRIARNE | ANA BELEN | AROMON | 174 | 7 | 3 | 87 | 0 | 4 | 87 | 0 | 0 | 0 | 0 | 0 | 0 | |
| Veteranas A | SILVARREY REDONDO | MARIA TERESA | GALLAECIA RAID | 121 | 8 | 0 | 0 | 0 | 0 | 0 | 7 | 59 | 7 | 52 | 7 | 10 | |
| Veteranas A | FRAGA PITA | MONICA | FLUVIAL LUGO | 40 | 9 | 0 | 0 | 0 | 0 | 0 | 0 | 0 | 0 | Org | 40 | 0 | |
| Veteranas A | SANCHEZ MARIN | MARIA JOSEFA | FLUVIAL LUGO | 40 | 9 | 0 | 0 | 0 | 0 | 0 | 0 | 0 | 0 | Org | 40 | 0 | |
| Veteranas A | ARCOS TRILLO | ELENA | GALLAECIA RAID | 0 | 11 | 0 | 0 | 0 | 0 | 0 | 0 | 0 | 0 | 0 | 0 | 0 | |
| Veteranas B | ALVAREZ MILANO | SORAYA ELVIRA | A PEDROSA ORRO | 400 | 1 | 1 | 100 | 1 | 100 | 0 | 1 | 100 | 1 | 100 | 1 | 100 | |
| Veterans A M | FERNANDEZ TORRES | RAMON | ADC ARNELA | 400 | 1 | Org | 100 | 3 | 92 | 1 | 100 | Cont | 100 | Cont | 100 | 1 | 100 |
| Veterans A M | CHAS GOMEZ | ROBERTO | GALLAECIA RAID | 387 | 2 | 12 | 77 | 2 | 99 | 4 | 84 | 1 | 100 | 1 | 100 | 3 | 88 |
| Veterans A M | BELOSO GARCIA | MANUEL | AROMON | 372 | 3 | 3 | 90 | 10 | 85 | Org | 94 | 2 | 91 | 2 | 97 | 2 | 89 |
| Veterans A M | ALVAREZ ESTEVEZ | ENRIQUE LUIS | GALLAECIA RAID | 372 | 4 | 2 | 91 | 6 | 90 | 2 | 96 | 3 | 89 | 3 | 95 | 7 | 85 |
| Veterans A M | BALSEIRO PEREZ | JOSE ANTONIO | GALLAECIA RAID | 353 | 5 | 1 | 100 | 29 | 10 | 6 | 82 | 6 | 86 | 0 | 8 | 85 | |
| Veterans A M | PINEIRO POJOSO | MANUEL ANTONIO | ADC ARNELA | 348 | 6 | Org | 89 | 5 | 91 | 7 | 81 | 12 | 10 | 8 | 74 | 4 | 87 |
| Veterans A M | PATINO VARELA | JUAN | GALLAECIA RAID | 346 | 7 | 8 | 84 | 13 | 82 | 0 | 5 | 88 | 4 | 92 | 10 | 80 | |
| Veterans A M | GONZALEZ MIRAMONTES | EDUARDO SANTIAGO | GALLAECIA RAID | 345 | 8 | 6 | 86 | 7 | 88 | 5 | 84 | 12 | 10 | 10 | 70 | 5 | 87 |
| Veterans A M | ARUFE VARELA | JAVIER | APA LICEO | 341 | 9 | 9 | 83 | 9 | 85 | 3 | 87 | 12 | 10 | 16 | 10 | 6 | 86 |
| Veterans A M | LOPEZ PEITEADO | ANTONIO JAVIER | MONTANA FERROL | 340 | 10 | 4 | 88 | 15 | 81 | 0 | 4 | 88 | 6 | 83 | 0 | 0 | |

Ranking O-BM 2016. Resultados Globales por Categoría

| Categoría | Apellidos | Nombre | Club | PUNTOS | PUESTO |
|--------------|--------------------|---------------|---------------------|--------|--------|
| Veteráns A M | LAMAS ANTON | FRANCISCO J. | FLUVIAL LUGO | 300 | 11 |
| Veteráns A M | PICOS ROMERO | VICTOR MANUEL | GALLAECIA RAID | 299 | 12 |
| Veteráns A M | IGLESIAS DURAN | JOSE LUIS | HABELAS HAINAS | 290 | 13 |
| Veteráns A M | LIZ DIAZ | JAVIER | FLUVIAL LUGO | 283 | 14 |
| Veteráns A M | RAMOS ASENSIO | LUIS JAVIER | IES SABON | 235 | 15 |
| Veteráns A M | DOMINGUEZ PORTAS | ANTONIO | AROMON | 233 | 16 |
| Veteráns A M | AMOR BOQUETE | JOSE MANUEL | SEO | 213 | 17 |
| Veteráns A M | PEREZ JUSTE | GERMAN | UNIVERSIDAD DE VIGO | 206 | 18 |
| Veteráns A M | RICOY BUGARIN | JOSE ANTONIO | AROMON | 201 | 19 |
| Veteráns A M | PEREZ MARCOTE | DAVID | MONTAÑA FERROL | 180 | 20 |
| Veteráns A M | VIQUEIRA NOUCHE | CARLOS | SEO | 179 | 21 |
| Veteráns A M | PEREZ DIAZ | FERNANDO | MONTAÑA FERROL | 168 | 22 |
| Veteráns A M | CASAL CASAL | MIGUEL | BRIGANTIA | 158 | 23 |
| Veteráns A M | PEDRE VAZQUEZ | MANUEL | GALLAECIA RAID | 157 | 24 |
| Veteráns A M | FERNANDEZ SOUTO | JOSE MANUEL | FLUVIAL LUGO | 135 | 25 |
| Veteráns A M | BARCA HERRERIA | JOSE LUIS | MONTAÑA FERROL | 124 | 26 |
| Veteráns A M | LOPEZ PEREZ | JOSE MIGUEL | ARTABROS | 104 | 27 |
| Veteráns A M | CASANOVA CORRAL | JAVIER | BRIGANTIA | 81 | 28 |
| Veteráns A M | VILLAR ESMORIS | LUIS ANGEL | BRIGANTIA | 81 | 28 |
| Veteráns A M | FOUZ RODRIGUEZ | MARCOS M. | FLUVIAL LUGO | 78 | 30 |
| Veteráns A M | GONZALEZ COMESAÑA | JOVINO | AROMON | 77 | 31 |
| Veteráns A M | GONZALEZ CASTRO | LEANDRO | FLUVIAL LUGO | 73 | 32 |
| Veteráns A M | SANCOSMED TORRES | MANUEL | C.O.CO | 71 | 33 |
| Veteráns A M | GONZALEZ ROMANO | RODRIGO | BRIGANTIA | 67 | 34 |
| Veteráns A M | BERMUDEZ MARTINEZ | JULIO VICENTE | GALLAECIA RAID | 66 | 35 |
| Veteráns A M | GARCIA DOMINGUEZ | JOSE LUIS | GALLAECIA RAID | 64 | 36 |
| Veteráns A M | TRIGO RECAREY | XAN MARIANO | TREVINCA | 40 | 37 |
| Veteráns A M | MIGUEZ CRISTOBAL | JOSE LUIS | SEO | 20 | 38 |
| Veteráns A M | MONTOUTO GONZALEZ | JOSE CARLOS | FLUVIAL LUGO | 20 | 38 |
| Veteráns A M | GONZALEZ FERNANDEZ | EVARISTO | BRIGANTIA | 10 | 40 |
| Veteráns A M | RODRIGUEZ SILVA | ISAAC | CORNELIOS RAID | 10 | 40 |
| Veteráns A M | ALVAREZ CABERO | JOSE M. | UNIVERSIDAD DE VIGO | 0 | 42 |
| Veteráns A M | ESMORIS LOIS | JOSE MANUEL | GALLAECIA RAID | 0 | 42 |
| Veteráns A M | LOPEZ VAZQUEZ | CELSO | FAICAMINO | 0 | 42 |
| Veteráns A M | PEDREIRA ROMERO | FERNANDO | ARTABROS | 0 | 42 |
| Veteráns B M | PARGA ANDON | PEDRO | FLUVIAL LUGO | 400 | 1 |
| Veteráns B M | ALVELO FRAGUELA | JAVIER | AROMON | 395 | 2 |
| Veteráns B M | SERANTES MANEIRO | CAMILO | ADC ARNELA | 377 | 3 |
| Veteráns B M | RODRIGUEZ NUÑEZ | EUGENIO A. | FLUVIAL LUGO | 339 | 4 |
| Veteráns B M | CARBALLO FERNANDEZ | JUAN CARLOS | A PEDROSA ORRO | 297 | 5 |
| Veteráns B M | MANCERA BELLO | ALFONSO | ARTABROS | 283 | 6 |
| Veteráns B M | SANCOSMED TORRES | JOSE MANUEL | C.O.CO | 210 | 7 |
| Veteráns B M | DIAZ FALCON | GILBERTO | AROMON | 78 | 8 |
| Veteráns B M | GIL DIAZ | JOSE ANTONIO | BRIGANTIA | 10 | 9 |

| | 20-02, Arnela | 27-02, Jarnachas | 22-10, Aromon | 05-11, Brigantia (1) | 05-11, Brigantia (2) | 19-11, Fluvial | | | | | |
|------|---------------|------------------|---------------|----------------------|----------------------|----------------|-----|----|-----|------|-----|
| 18 | 10 | 8 | 86 | 9 | 66 | 12 | 10 | 9 | 72 | 13 | 76 |
| | 0 | 14 | 82 | | 0 | 8 | 76 | 12 | 64 | 12 | 77 |
| 15 | 74 | 29 | 10 | 12 | 10 | 7 | 79 | 13 | 61 | 14 | 76 |
| | 0 | 22 | 67 | 12 | 10 | 11 | 65 | 7 | 79 | 15 | 72 |
| | 0 | 17 | 78 | | 0 | 10 | 67 | 5 | 90 | | 0 |
| 10 | 78 | 18 | 77 | Org | 78 | | 0 | | 0 | 16 | 64 |
| 17 | 69 | 16 | 80 | | 0 | | 0 | | 0 | | 0 |
| 14 | 75 | 23 | 66 | 10 | 65 | | 0 | | 0 | | 0 |
| 18 | 10 | 26 | 58 | Org | 64 | 12 | 10 | 11 | 69 | | 0 |
| 18 | 10 | 1 | 100 | 8 | 70 | | 0 | | 0 | | 0 |
| 4 | 88 | 4 | 91 | | 0 | | 0 | | 0 | | 0 |
| 7 | 84 | 12 | 84 | | 0 | | 0 | | 0 | | 0 |
| | 0 | 11 | 84 | | 0 | 9 | 74 | | 0 | | 0 |
| | 0 | 29 | 10 | | 0 | 12 | 10 | 14 | 57 | 11 | 80 |
| 16 | 73 | | 0 | | 0 | 12 | 10 | 16 | 10 | Org | 42 |
| 11 | 78 | 27 | 46 | | 0 | | 0 | | 0 | | 0 |
| 18 | 10 | 28 | 31 | 12 | 10 | 12 | 10 | 15 | 53 | | 0 |
| | 0 | | 0 | | 0 | | 0 | | 0 | 9 | 81 |
| 18 | 10 | 19 | 71 | | 0 | | 0 | | 0 | | 0 |
| | 0 | | 0 | 11 | 48 | 12 | 10 | 16 | 10 | 18 | 10 |
| 13 | 77 | | 0 | | 0 | | 0 | | 0 | | 0 |
| | 0 | | 0 | | 0 | 12 | 10 | | 0 | 17 | 63 |
| | 0 | 20 | 71 | | 0 | | 0 | | 0 | | 0 |
| | 0 | 21 | 67 | | 0 | | 0 | | 0 | | 0 |
| | 0 | 24 | 66 | | 0 | | 0 | | 0 | | 0 |
| | 0 | 25 | 64 | | 0 | | 0 | | 0 | | 0 |
| | 0 | | 0 | | 0 | | 0 | | 0 | Cont | 40 |
| 18 | 10 | 29 | 10 | | 0 | | 0 | | 0 | | 0 |
| | 0 | | 0 | 12 | 10 | | 0 | | 0 | 18 | 10 |
| 18 | 10 | | 0 | | 0 | | 0 | | 0 | | 0 |
| | 0 | | 0 | | 0 | | 0 | | 0 | 18 | 10 |
| | 0 | | 0 | | 0 | | 0 | | 0 | | 0 |
| | 0 | | 0 | | 0 | | 0 | | 0 | | 0 |
| | 0 | | 0 | | 0 | | 0 | | 0 | | 0 |
| | 0 | | 0 | | 0 | | 0 | | 0 | | 0 |
| 1 | 100 | 4 | 95 | 1 | 100 | 1 | 100 | 4 | 76 | Org | 100 |
| 2 | 89 | 2 | 98 | Org | 99 | 2 | 95 | 1 | 100 | 2 | 98 |
| Org | 95 | 3 | 96 | 2 | 94 | 6 | 10 | 2 | 92 | 3 | 89 |
| 5 | 10 | | 0 | 3 | 83 | 3 | 79 | 3 | 90 | 4 | 87 |
| 4 | 72 | 5 | 75 | | 0 | 4 | 72 | 5 | 74 | 6 | 76 |
| Cont | 73 | 6 | 69 | | 0 | 5 | 64 | | 0 | 5 | 77 |
| | 0 | 1 | 100 | 4 | 10 | | 0 | | 0 | 1 | 100 |
| 3 | 78 | | 0 | | 0 | | 0 | | 0 | | 0 |
| | 0 | | 0 | | 0 | | 0 | | 0 | 7 | 10 |

Ranking gallego O-BM 2016

Clasificación por clubs

| Club | Puntos |
|---------------------|--------|
| GALLAECIA RAID | 5906 |
| FLUVIAL LUGO | 5590 |
| AROMON | 5325 |
| ADC ARNELA | 5084 |
| BRIGANTIA | 2627 |
| ADVENTURE ADDICTS | 2008 |
| A PEDROSA ORRO | 1727 |
| MONTAÑA FERROL | 1364 |
| ARTABROS | 889 |
| SEO | 828 |
| IES SABON | 786 |
| C.O.CO | 785 |
| APA LICEO | 361 |
| HABELAS HAINAS | 310 |
| FAICAMIÑO | 306 |
| CORNELIOS RAID | 278 |
| UNIVERSIDAD DE VIGO | 241 |
| JARNACHAS | 201 |
| BUDIÑORAID | 143 |
| TREVINCA | 40 |
| AD FOGAR | 0 |
| ADAS | 0 |
| ALPINO | 0 |
| ARTEIXO | 0 |
| BREXO-LEMA | 0 |
| G.CARANZA | 0 |
| L.VULPES | 0 |
| LIMIATIVA | 0 |
| O TOXO | 0 |
| PIRAGTUI | 0 |
| ROBALIZA | 0 |
| SANROQUE | 0 |
| SOMOZAS | 0 |
| UDC | 0 |
| USC | 0 |
| VERDEAZUL | 0 |

3.- ESTADÍSTICAS

IV LIGA GALEGA OBM 2016

CADRO RESUMO DE PARTICIPACION

| | 20-02, Arnela | 27-02, Jarnachas | 22-10, Aromon | 05-11, Brigantia (1) | 05-11, Brigantia (2) | 19-11, Fluvial | TOTAL | MEDIA | % sobre TOTAL |
|------------|---------------|------------------|---------------|----------------------|----------------------|----------------|-------|-------|---------------|
| CAD FEM | 1 | 2 | 2 | 3 | 3 | 3 | 14 | 2 | 1,95 |
| JUN FEM | 2 | 1 | 2 | 1 | 1 | 1 | 8 | 1 | 1,11 |
| SEN FEM | 9 | 8 | 4 | 3 | 3 | 9 | 36 | 6 | 5,01 |
| SEN B FEM | 2 | 7 | 5 | 5 | 4 | 8 | 31 | 5 | 4,31 |
| VET FEM | 6 | 4 | 6 | 8 | 8 | 7 | 39 | 7 | 5,42 |
| VET B FEM | 1 | 1 | 0 | 1 | 1 | 1 | 5 | 1 | 0,70 |
| CAD MASC | 10 | 10 | 7 | 7 | 7 | 6 | 47 | 8 | 6,54 |
| JUN MASC | 3 | 3 | 2 | 2 | 2 | 2 | 14 | 2 | 1,95 |
| SEN MASC | 36 | 28 | 21 | 18 | 17 | 31 | 151 | 25 | 21,00 |
| SEN B MASC | 8 | 11 | 10 | 12 | 9 | 15 | 65 | 11 | 9,04 |
| VET MASC | 29 | 33 | 21 | 26 | 21 | 25 | 155 | 26 | 21,56 |
| VET B MASC | 5 | 6 | 4 | 7 | 6 | 8 | 36 | 6 | 5,01 |
| INIC | 1 | 6 | 4 | 5 | 6 | 6 | 28 | 5 | 3,89 |
| INIL | 3 | 18 | 5 | 22 | 8 | 34 | 90 | 15 | 12,52 |
| | | | | | | | | | |
| FEMININO | 22 | 27 | 21 | 25 | 24 | 34 | 153 | 26 | 21,28 |
| MASCULINO | 94 | 111 | 72 | 95 | 72 | 122 | 566 | 94 | 78,72 |
| | | | | | | | | | |
| TOTAL | 116 | 138 | 93 | 120 | 96 | 156 | 719 | 120 | |

Total de participantes ao longo da tempada: 719

Media de participantes por proba: 120

Segundo os datos globais, 70% de participación masculina fronte a un 21% feminina

Por percorridos, Senior Masculino e veteráns A contaron co maior índice de participación, arredor do

| | |
|-------------------|----------------------|
| CAD FEM | Mulleres Cadete |
| JUN FEM | Mulleres Junior |
| SEN FEM | Mulleres Senior |
| SEN B FEM | Mulleres Senior B |
| VET FEM | Mulleres Veteranas A |
| VET B FEM | Mulleres Veteranas B |
| CAD MASC | Homes Cadete |
| JUN MASC | Homes Junior |
| SEN MASC | Homes Senior |
| SEN B MASC | Homes Senior B |
| VET MASC | Homes Veteráns A |
| VET B MASC | Homes Veteráns B |
| INIC | Iniciación curta |
| INIL | Iniciación longa |

IV LIGA GALEGA OBM 2016
 MEDIA DE PARTICIPANTES POR PERCORRIDO



IV LIGA GALEGA OBIM 2016
MEDIA POR SEXO

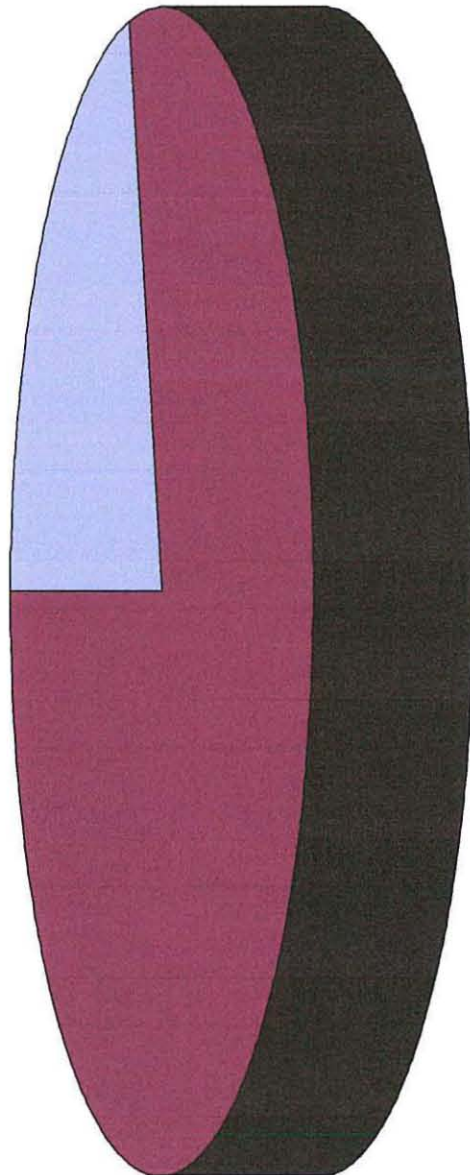

IV LIGA GALEGA OBM 2016
PARTICIPACION POR PROBA



- 20-02, Arnella
- 27-02, Jarnachas
- 22-10, Aromon
- 05-11, Brigantia (1)
- 05-11, Brigantia (2)
- 19-11, Fluvial

LIGA GALEGA DEPORTE ORIENTACION EVOLUCION DE PARTICIPACION O-BM

| Temporada | Num. Pruebas | Total | Total Masculino | Total Feminino | Media | Media Masculino | Media Feminino | % Masculino | % Feminino |
|-------------|--------------|-------|-----------------|----------------|------------|-----------------|----------------|-------------|------------|
| 2013 | 3 | 399 | 301 | 98 | 133 | 100 | 33 | 75 | 25 |
| 2014 | 4 | 479 | 370 | 109 | 120 | 93 | 27 | 77 | 23 |
| 2015 | 5 | 557 | 444 | 113 | 111 | 89 | 23 | 80 | 20 |
| 2016 | 6 | 719 | 566 | 153 | 120 | 94 | 26 | 79 | 21 |

**EVOLUCION DE PARTICIPACION O-BM
(MEDIA POR PROBA)**

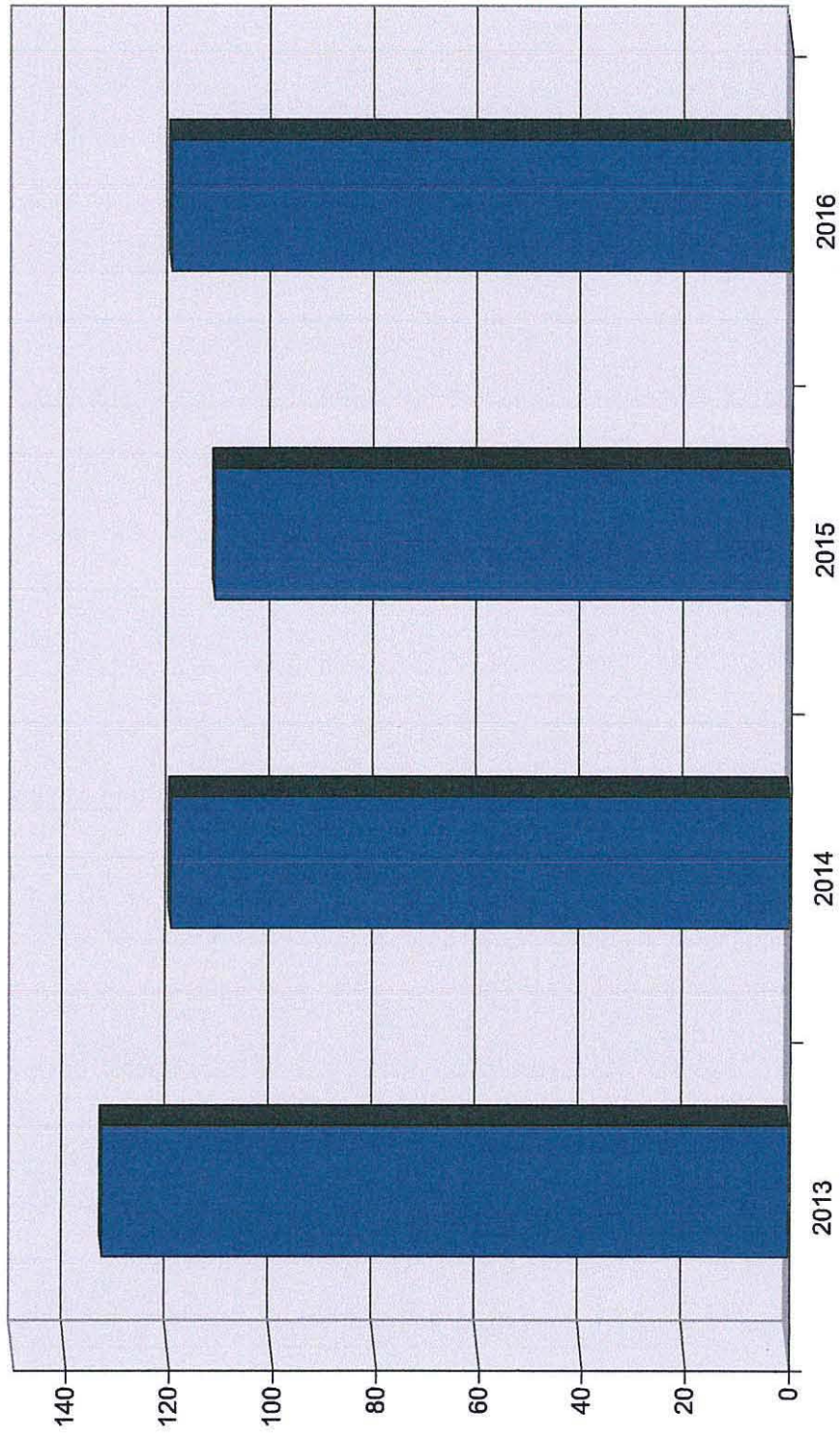

K) SELECCIONES GALLEGAS

1.- PROGRAMA DE APOYO

SELECCIONES GALLEGAS

CAMPEONATOS DE ESPAÑA

PROGRAMA PARA EL AÑO 2016

I. CONSIDERACIONES PREVIAS LEGALES, ESTATUTARIAS Y REGLAMENTARIAS

1) La Ley autonómica 3/2012, de 2 abril, del deporte de Galicia, establece como uno de sus principios generales, entre otros, el de la «promoción y difusión del deporte gallego en los ámbitos supraautonómicos, así como de la participación de las *selecciones gallegas* en éstos» [artículo 4, letra d)].

2) A tales efectos, después de reconocer como «función propia» de las federaciones deportivas gallegas la de la «convocatoria de las *selecciones deportivas* de su modalidad deportiva y la designación de los deportistas que las integren» [artículo 56, apartado 1, letra a)], la propia Ley 3/2012 dedica su 65 artículo a las «*selecciones deportivas gallegas*», disponiendo lo siguiente, en lo más esencial:

a) «Tendrán la consideración de *selecciones gallegas* de una modalidad o especialidad deportiva los grupos de deportistas que participen en una prueba, o conjunto de pruebas, o en una competición en representación de Galicia»; y

b) «La convocatoria, preparación y dirección de las *selecciones deportivas gallegas* serán competencia de las federaciones deportivas respectivas, que actuarán de acuerdo a los principios de objetividad y mérito deportivo».

3) En este marco legal, nuestros Estatutos reiteran que la FEGADO ejerce como «función propia», entre otras (además de la de «promoción del deporte de orientación», de «la ejecución de los planes y programas de los deportistas gallegos de alto nivel», de «la formación de técnicos-entrenadores y jueces-controladores»), la de «la convocatoria de las *selecciones deportivas* de su modalidad deportiva y la designación de los deportistas que las integren» [artículo 4, apartado 1, letra a)].

4) A día de hoy, la Federación Española de Orientación no auspicia ninguna competición reservada o restringida a la participación de selecciones autonómicas. En el **Campeonato de España de**

Orientación a Pie (CEO-Pie) existe una clasificación por Comunidades Autónomas, pero esta clasificación se forma con la suma de puntuaciones de un conjunto de participantes —sobre la base de ser la participación libre—, al margen de cualquier designación previa de lo que pudiera considerarse como una selección. Lo mismo sucede en el **Campeonato de España de Orientación en Bicicleta de Montaña (CEO-BM)**, en el que existe igualmente una clasificación por Comunidades Autónomas, y en el que esta clasificación también se forma con la suma de puntuaciones de un conjunto de participantes —sobre la base de ser la participación libre—, al margen de cualquier designación previa de lo que pudiera considerarse como una selección. En el **Campeonato de España de Raid (CE-Raid)**, por su parte, ni siquiera existe una clasificación por Comunidades Autónomas.

5) A efectos de calcular la financiación a que tiene derecho la Federación, vía **Convenio**, la Secretaría Xeral para o Deporte de la Xunta de Galicia viene valorando el **número de participantes en los Campeonatos de España**, pero sólo en las categorías absoluta y previa a la absoluta. También a efectos de calcular la financiación a que tiene derecho la Federación, vía **Convenio**, la Secretaría Xeral para o Deporte de la Xunta de Galicia viene valorando igualmente los **resultados obtenidos en los Campeonatos de España**, pero sólo en las categorías absoluta y previa a la absoluta.

II. OBJETIVOS

- 1) Desde un punto de vista más cuantitativo, potenciar la participación de orientadores federados, muy especialmente en categorías absolutas y de edades inferiores a la absoluta.
- 2) Desde un punto de vista más cualitativo, mejorar los resultados de los orientadores federados, especialmente en el marco del CEO-Pie, del CEO-BM y del CE-Raid.
- 3) Otorgar beneficios, preferentemente vinculados al desarrollo de los programas de tecnificación y de alto rendimiento, así como al fomento de la participación en el CEO-Pie, en el CEO-BM y en el CE-Raid.

III. ORIENTACIÓN A PIE

1) Como sabemos, en orientación a pie no existe ninguna prueba oficial reservada o restringida a la participación de selecciones autonómicas, y además, **el CEO-Pie es la única prueba oficial en que existe una clasificación por Comunidades Autónomas**, aunque debe tenerse en cuenta, de un lado, que la participación en este Campeonato es libre; y de otro lado, que todos los participantes en el Campeonato pueden potencialmente contribuir a la puntuación de Galicia en la clasificación por

Comunidades Autónomas. Sobre esta base, todos los participantes gallegos en el CEO-Pie formarán parte de lo que vaya de denominarse como selección gallega, al menos desde una **perspectiva ad extra** (esto es, hacia fuera de la Federación Gallega), pues todos representan a Galicia en la competición. Desde una **perspectiva ad intra** (esto es, hacia dentro de la Federación), por su parte, la selección gallega estará formada por los orientadores incluidos en una lista confeccionada por la dirección técnica de la FEGADO, que debe hacerse pública en lo posible en el mes de enero de 2016, con vistas al fomento de la participación en el CEO-Pie de 2016.

2) De conformidad con lo acordado en la reunión de la Asamblea General de 19 diciembre 2015, para la participación en el CEO-Pie **se seleccionarán en principio 36 orientadores** (9 cadetes, 9 junior, 10 senior y 8 veteranos, con composición equilibrada desde la perspectiva de género), sobre la base de la decisión técnica (encarnada en Alfonso Mancera), a partir de una lista de orientadores que manifiesten su intención de participar en el Campeonato, y de los criterios de selección establecidos, a lo largo del mes de enero de 2016.

3) La inclusión en la selección da derecho a disfrutar de los beneficios ligados a fomentar la participación en el Campeonato de España de Orientación a Pie —en el marco de las disponibilidades presupuestarias—, que son los siguientes:

- 1.- Desplazamiento y alojamiento.
- 2.- Uniformidad (en principio, sólo camiseta de competición).
- 3.- Inscripción.

IV. ORIENTACIÓN EN BICICLETA DE MONTAÑA

1) Como sabemos, en orientación en bicicleta de montaña no existe ninguna prueba oficial reservada o restringida a la participación de selecciones autonómicas, y además, **el CEO-BM es la única prueba oficial en que existe una clasificación por Comunidades Autónomas**, aunque debe tenerse en cuenta, de un lado, que la participación en este Campeonato es libre; y de otro lado, que todos los participantes en el Campeonato pueden potencialmente contribuir a la puntuación de Galicia en la clasificación por Comunidades Autónomas. Sobre esta base, todos los participantes gallegos en el Campeonato de España de Orientación en Bicicleta de Montaña formarán parte de lo que vaya de denominarse como selección gallega, al menos desde una **perspectiva ad extra** (esto es, hacia fuera de la Federación Gallega), pues todos representan a Galicia en la competición. Desde una **perspectiva ad intra** (esto es, hacia dentro de la Federación), por su parte, la selección gallega estará formada por los orientadores incluidos en una lista confeccionada por la dirección técnica de la FEGADO, que debe hacerse pública en lo posible en el mes de enero de 2015, con vistas al fomento de la participación en el CEO-BM de 2016.

2) De conformidad con lo acordado en la reunión de la Asamblea General de 19 diciembre 2015, para la participación en el CEO-BM **se seleccionarán en principio 18 orientadores** (4 cadetes, 4 junior, 6 senior y 4 veteranos, con composición equilibrada desde la perspectiva de género), sobre la base de la decisión técnica (encarnada en Fran L. Costoya), a partir de una lista de orientadores que manifiesten su intención de participar en el Campeonato, y de los criterios de selección establecidos, a lo largo del mes de enero de 2016.

3) La inclusión en la selección da derecho a disfrutar de los beneficios ligados a fomentar la participación en el CEO-BM —en el marco de las disponibilidades presupuestarias—, que son los siguientes:

- 1.- Desplazamiento: si fuese en autobús, sería gratuito; si fuese por cuenta de los seleccionados, sería con una ayuda económica, a pagar por medio de convenio con sus clubes (sobre la base del siguiente cálculo: 5 vehículos, a razón de 300 € cada uno = 1.500 €).
- 2.- Alojamiento: en suelo duro.
- 3.- Uniformidad (en principio, sólo maillot de competición).
- 4.- Inscripción.

V. RAID DE ORIENTACIÓN

1) Como sabemos, en raid de orientación no existe ninguna prueba oficial reservada o restringida a la participación de selecciones autonómicas, y **ni siquiera en el CE-Raid existe una clasificación por Comunidades Autónomas**. En este último, la participación es libre. Sobre esta base de que la participación es libre, todos los participantes gallegos en el CE-Raid formarán parte de lo que vaya de denominarse como selección gallega, al menos desde una **perspectiva ad extra** (esto es, hacia fuera de la Federación Gallega), pues todos representarán a Galicia en la competición. Desde una **perspectiva ad intra** (esto es, hacia dentro de la Federación), por su parte, la selección gallega estará formada por los equipos de orientadores designados, con vistas al fomento de la participación en el CE-Raid de 2016.

2) De conformidad con lo acordado en la reunión de la Asamblea General de 19 diciembre 2015, para la participación en el CE-Raid se seleccionarán 6 equipos mixtos (3 Aventura y 3 Elite), de los que dos se corresponderán con el 1º y el 2º de los respectivos *rankings* finales de 2015, mientras que el tercero se corresponderá con el líder del respectivo *ranking* de 2016, tras la celebración del Raid de As Neves. Además, de coincidir este último con alguno de los dos anteriores, se convocará al segundo (o siguiente, en su caso). Finalmente, la convocatoria se refiere al club, pudiendo elegir éste a los integrantes del equipo, que debe en todo caso ofrecer garantías de competitividad.

3) La inclusión en la selección da derecho a disfrutar de los beneficios ligados a fomentar la participación en el CE-Raid —en el marco de las disponibilidades presupuestarias—, que son los siguientes:

- 1.- Desplazamiento en vehículo/furgoneta: gratuidad para los equipos seleccionados, por medio de convenio con sus clubes (6 vehículos, a razón de 330 € cada uno = 1.980 €).
- 2.- Alojamiento: en suelo duro.
- 3.- Uniformidad (en principio, sólo camiseta y maillot de competición).
- 4.- Inscripción.

VI. TECNIFICACIÓN

Los detalles (por ejemplo, los relativos a fechas, lugares y participantes) aparecerán especificados en cada convocatoria.

VII. CAMPEONATOS DE ESPAÑA

Los detalles (por ejemplo, los relativos a fechas, lugares, horarios, beneficios y participantes) aparecerán especificados en cada convocatoria.

2.- CAMPEONATO DE ESPAÑA DE ORIENTACIÓN A PIE (CLASIFICACIÓN AUTONÓMICA)



CAMPEONATO DE ESPAÑA DE ORIENTACIÓN 2016

CLASIFICACIÓN POR COMUNIDADES

| | LARGA | RELEVO | SPRINT | MEDIA | TOTAL |
|-----------------------------|-------------|-------------|-------------|-------------|-------------|
| 1 COM. VALENCIANA | 1758 | 1157 | 1782 | 1725 | 6421 |
| 2 CATALUNYA | 1756 | 1075 | 1705 | 1692 | 6228 |
| 3 CASTILLA Y LEON | 1611 | 1042 | 1708 | 1568 | 5930 |
| 4 MADRID | 1578 | 1077 | 1657 | 1583 | 5894 |
| 5 ANDALUCÍA | 1496 | 1076 | 1601 | 1613 | 5787 |
| 6 GALICIA | 1515 | 1049 | 1562 | 1423 | 5550 |
| 7 CASTILLA-LA MANCHA | 1247 | 1062 | 1340 | 1339 | 4988 |
| 8 MURCIA | 1212 | 925 | 1289 | 1326 | 4752 |
| 9 ASTURIAS | 1178 | 822 | 1250 | 1138 | 4388 |
| 10 ARAGÓN | 1090 | 447 | 1040 | 1049 | 3626 |
| 11 EXTREMADURA | 830 | 487 | 902 | 889 | 3108 |
| 12 EUSKADI | 826 | 331 | 963 | 918 | 3037 |
| 13 CANTABRIA | 273 | 163 | 387 | 385 | 1208 |
| 14 LA RIOJA | 412 | 0 | 328 | 429 | 1169 |
| 15 NAVARRA | 405 | 0 | 253 | 417 | 1075 |
| 16 CANARIAS | 114 | 0 | 186 | 119 | 419 |
| 17 BALEARES | 41 | 0 | 50 | 10 | 101 |

3.- CAMPEONATO DE ESPAÑA DE ORIENTACIÓN EN BICICLETA (CLASIFICACIÓN AUTONÓMICA)

Campeonato de España de Orientación OBM 2016
 Requena - 16 y 17 de Abril de 2016
Campeonato de España por Comunidades OBM (CECOBM 2016)

| | Media | Sprint | Larga | TOTAL |
|------------------------|--------|--------|--------|----------|
| 1 GALICIA | 769,36 | 754,95 | 810,25 | 2.334,56 |
| 2 MURCIA | 676,40 | 631,42 | 707,74 | 2.015,56 |
| 3 MADRID | 688,01 | 618,14 | 704,25 | 2.010,40 |
| 4 CATALUNYA | 607,97 | 474,99 | 629,38 | 1.712,33 |
| 5 ANDALUCÍA | 554,34 | 433,29 | 657,75 | 1.645,38 |
| 6 COMUNITAT VALENCIANA | 540,84 | 445,44 | 563,27 | 1.549,55 |
| 7 ARAGÓN | 512,77 | 406,04 | 516,30 | 1.435,11 |
| 8 CASTILLA LA MANCHA | 224,47 | 192,59 | 224,39 | 641,44 |
| 9 CASTILLA Y LEÓN | 79,67 | 81,79 | 83,52 | 244,98 |
| 10 EXTREMADURA | 80,45 | 70,24 | 83,57 | 234,26 |
| | | | | 0,00 |
| | | | | 319,00 |
| | | | | 324,16 |
| | | | | 622,23 |
| | | | | 689,18 |
| | | | | 785,01 |
| | | | | 899,45 |
| | | | | 1.693,11 |
| | | | | 2.089,58 |
| | | | | 2.100,30 |

4.- CAMPEONATO DE ESPAÑA DE RAID DE ORIENTACIÓN (CLASIFICACIÓN ELITE)

SPORTident Event Timing Solutions - <http://www.sportident.co.uk>

ELITE

| Pos | Name | | E1 | E2 | E3 | E4 | E5 | E6 | Total |
|-----|----------------------|------|--------|--------|--------|--------|--------|-----|--------------|
| 1st | IMPERDIBLE | 35 | (2) 24 | (1) 22 | (1) 25 | (3) 19 | (3) 25 | (1) | 150 27:04:48 |
| 2nd | PARALELO 37 - LA SEN | 31 | (8) 24 | (3) 18 | (2) 25 | (5) 19 | (4) 19 | (3) | 136 26:57:53 |
| 3rd | MONTAÑA FERROL TRI | 35 | (3) 22 | (6) 13 | (4) 25 | (4) 19 | (6) 20 | (2) | 134 27:23:17 |
| 4th | SHERPA RAID | 34 | (5) 24 | (2) 0 | (7) 25 | (1) 19 | (2) 19 | (4) | 121 27:02:09 |
| 5th | DESAFIOS 2.0 - IMPER | 32 | (7) 23 | (4) 0 | (6) 25 | (2) 19 | (5) 17 | (5) | 116 26:32:46 |
| 6th | MALVARICHERAID | 32 | (6) 18 | (8) 15 | (3) 25 | (6) 21 | (1) 0 | (7) | 111 21:33:34 |
| 7th | NATHOO-TRAGAMILLA | 9 | (9) 15 | (9) 12 | (5) 16 | (7) 15 | (7) 14 | (6) | 81 26:53:30 |
| | ARCADIA ADVENTURE | 35 | (1) 22 | (5) - | - | - | - | - | - ---- |
| | AROMON EXPEDITION | 35 | (4) 21 | (7) - | - | - | - | - | - ---- |
| | SACRE'S RAID 2017 | disq | - | - | - | - | - | - | - ---- |

5.- CAMPEONATO DE ESPAÑA DE RAID DE ORIENTACIÓN (CLASIFICACIÓN AVENTURA)

SPORTident Event Timing Solutions - <http://www.sportident.co.uk>

AVENTURA MIXTA

| Pos | Name | | E1 | | E2 | | E3 | | E4 | | E5 | Total |
|-----|----------------------|----|-----|----|-----|----|-----|----|-----|----|-----|--------------|
| 1st | FLUVIAL LUEGO - OS B | 32 | (1) | 18 | (3) | 19 | (1) | 25 | (3) | 23 | (1) | 117 17:10:28 |
| 2nd | AFODEPORTE | 32 | (4) | 18 | (2) | 19 | (3) | 25 | (1) | 23 | (3) | 117 19:09:01 |
| 3rd | MARQUES DE VIZHOJA | 32 | (2) | 18 | (1) | 19 | (4) | 25 | (7) | 23 | (2) | 117 20:13:14 |
| 4th | AC2LARQUITECTURA | 32 | (3) | 18 | (4) | 19 | (2) | 25 | (4) | 17 | (8) | 111 18:53:33 |
| 5th | IBEROS | 32 | (5) | 16 | (6) | 17 | (5) | 25 | (2) | 20 | (5) | 110 19:05:34 |
| 6th | DESTINO ITACA AVEN | 30 | (7) | 15 | (7) | 14 | (6) | 25 | (5) | 20 | (6) | 104 19:57:44 |
| 7th | RAIDERMANIA ELX-BIC | 32 | (6) | 18 | (5) | 0 | (8) | 23 | (8) | 21 | (4) | 94 21:07:00 |
| 8th | TEAM UA | 29 | (8) | 11 | (8) | 7 | (7) | 25 | (6) | 19 | (7) | 91 19:45:08 |

PROGRAMA 3. TECNIFICACIÓN

| RESUMEN ECONÓMICO | PREVISTO 2016 | REALIZADO 2016 | IMPUTADO AL CONVENIO SXD-FEGADO |
|------------------------------|--------------------------|---------------------------|--|
| Programa 1 FUNCIONAMIENTO | 650,00 € | 803,92 € | 300,00 € |
| Programa 2 COMPETICIÓN | 20.606,00 € | 20.194,08 € | 8.171,00 € |
| Programa 3 TECNIFICACIÓN | 7.124,00 € | 10.581,20 € | 2.000,00 € |
| Programa 4 EDAD ESCOLAR | 5.300,00 € | 5.800,00 € | 0,00 € |
| Programa 5 OTROS | 500,00 € | 2.000,00 € | 2.000,00 € |
| TOTAL | 34.180,00 € | 39.379,20 € | 12.471,00 € |

PROYECTO DEPORTIVO 2016

PROGRAMA DE TECNIFICACIÓN O-PIE

A lo largo de este año queremos afianzar el Programa comenzado el año pasado, pues consideramos que ha resultado positivo tanto técnicamente como de integración y conocimiento de nuestras promesas.

Hace unos días comenzamos las actividades con la participación en la 1ª prueba de la Liga Nacional, en Ciudad Rodrigo, y para las actividades que programaremos en Galicia, aprovecharemos algunas competiciones de la Liga Gallega, para realizar los entrenamientos por la tarde, al finalizar la competición, como se hizo en la anterior edición.

El formato del Campus será de forma diferente al de Vigo, aunque os adelantamos algo, en próximas fechas se enviará toda la información disponible.

A continuación os detallaremos los pormenores del Programa de este año.

1.- En el archivo “Convocatoria Tecnificación y Alto Rendimiento”, se relaciona a los orientadores/as incluidos en el Programa. Los clubes deberán informar si alguno de los relacionados no quiere participar en el Programa. La relación no está cerrada, pues igual que puede haber bajas, también se puede incluir a alguno, previa solicitud de su club.

2.- El calendario de entrenamientos será el siguiente:

- 05 marzo, en O Barco de Valdeorras
- 04 junio, en Barbanza (Boiro)
- 27 septiembre, en Lugo
- 09 octubre, A Limia (Ourense)

3.- En este desarrollo del Programa, no podemos olvidarnos del Cpto. de España, que se celebrará en Pontevedra. Para esta competición se seleccionaran 9 Cadetes (12, 14 y 16) y 9 Junior (18 y 20), que serán apoyados por la FEGADO, pagando la inscripción. Después de la 1ª carrera de la liga Gallega, se designarán a los integrantes de la Selección Gallega para el Cpto. de España.

4.- El Campus será en Soria, aprovechando los 5 días de Soria (prueba en la que también se celebrará el Cpto. de España de relevos mixtos), en una de las mejores zonas para practicar la orientación, y una competición fija desde hace años:

- 02 julio, Campeonato España Relevos Mixtos, en Navaleno
- 02-03 julio, en San Leornado – Navaleno

- 04 julio, 7ª y 8ª prueba de la liga de Sprint, en Playa Pita y Vinuesa
- 05-06 julio, en Covaleda

Antes de mediados de febrero, publicaremos y enviaremos información del viaje, estancia y precios de la actividad (con apoyo económico de la FEGADO).

5.- Para cualquier duda, alfonsomancera@gmail.com.

PROYECTO DEPORTIVO 2016

CONVOCATORIA SELECCIÓN GALLEGA- TECNIFICACIÓN

1ª LIGA ESPAÑOLA DE O-PIE CAMPEONATO IBÉRICO MASCULINO I TROFEO CIUDAD RODRIGO 23-24 ENERO 2016

- 1.- Dentro de las actividades programadas para el grupo de jóvenes que compone el Proyecto Deportivo de Tecnificación, se incluye la participación en la 1ª **prueba de la Liga Española de O-Pie** (Campeonato Ibérico Masculino).
- 2.- Dicha prueba tendrá lugar en **Ciudad Rodrigo (Salamanca), los días 23-24 de enero**.
- 3.- La FEGADO procede a la **convocatoria** de los orientadores participantes en el proyecto de tecnificación (ver lista anexa), para competir en dicha prueba **como selección gallega**.
- 4.- La FEGADO **financia el viaje** (en autobús, con salida el viernes 22 de septiembre desde A Coruña, pasando por Santiago de Compostela y Ourense, en horario que se comunicará) y el **alojamiento** (suelo duro) para los convocados.
- 5.- Los **convocados deben abonar su inscripción**, formalizándola a través de sus clubes respectivos (usando el sistema de inscripciones del sitio en Internet de la FEDO), con la **fecha límite del viernes 10 de enero** (a las 23:59), teniendo en cuenta que las inscripciones se realizarán en la categoría que corresponda por edad (a no ser que se decida subir de categoría, previa consulta con el responsable de cada grupo de tecnificación).
- 6.- Una vez formalizada la **inscripción, se comunicará a Alfonso Mancera**, vía correo-e (alfonsomancera@gmail.com).
- 7.- Se darán **más detalles del evento** tras la finalización del plazo de inscripción antes mencionado.

PROYECTO DEPORTIVO 2016 PROGRAMA DE TECNIFICACIÓN

II CAMPUS DE VERANO

Como ya os hemos adelantado en otro documento, en la reunión que tuvimos los responsables del Programa de Tecnificación, debatimos cómo y dónde realizar el Campus de 2016, y entre las opciones planteadas se decidió realizar el Campus íntegramente en Soria, coincidiendo con los 5 días de Soria www.5days2016.es, prueba veterana en el calendario de la FEDO, y que nos permitirá realizar carreras en zonas únicas para la práctica de la orientación.

Dadas las particularidades de la competición, donde se desarrolla y las fechas, esta actividad estará abierta tanto a los jóvenes integrantes del Programa, como a otros jóvenes orientadores gallegos. En el caso de haber plazas libres en el autobús y en el alojamiento reservado, se ofertarán plazas para otros federados gallegos, por orden de petición.

A continuación, detallaremos el programa del viaje, alojamiento y de las competiciones:

1.- Viaje en autobús

- 01JUL, salida de A Coruña, sobre las 07:00, a las 08:00 llegada y salida desde Santiago, y sobre las 09:30 desde Ourense. La comida será por cuenta de cada uno.
- 06 JUL, salida de Covalada tras finalizar la competición, con paradas en Ourense, Santiago y Coruña.

2.- El alojamiento será en Abejar (Soria), en el Albergue “Cañada Real” www.alberguedeabejar.com, o en el Camping “El Concurso” www.campingelconcurso.com, que son de la misma empresa. Si fuese en Camping, sería en Bungalows. Tanto en el Albergue como en el Camping,

estaremos con pensión completa, desde la cena del día 01 a la comida del día 06 de julio.



3.- Os detallamos las pruebas a las que iremos

| Fecha | Modalidad | Localidad | Observaciones |
|----------|-----------------|--------------|---------------|
| 01 julio | Model event | San Leonardo | Por la tarde |
| 02 julio | Distancia Media | Navaleno | |
| | Relevos Mixtos | Navaleno | Cpto España |
| 03 julio | Distancia Larga | San Leonardo | |
| 04 julio | Sprint Bosque | Abejar | Playa Pita |
| | Sprint Urbano | Vinuesa | |
| 05 julio | Distancia Larga | Covaleda | |
| 06 julio | Distancia Media | Covaleda | |

4.- Las inscripciones en la competición se realizaran a través de los clubes, por el sistema de inscripción de la FEDO. El plazo finaliza el 01 de junio.

5.- Costes de la actividad

- **Jóvenes incluidos en el Programa de Tecnificación, 145€**
 - Viaje en autobús a cargo de la FEGADO
 - Inscripción, **a cuenta de cada participante** y a través de los clubes
 - Alojamiento y manutención **145€**
- **Jóvenes federados NO incluidos en el Programa de Tecnificación y federados gallegos,**
 - Viaje en autobús de 35 plazas, alojamiento y manutención **210€**
 - Viaje en autobús de 55 plazas, alojamiento y manutención **190€**
 - Inscripción, **a cuenta de cada participante.**
- Los ingresos se harán en la cuenta de la FEGADO, **antes del 05 de junio**
 - Abanca ES74 2080 0059 4230 4001 3404
 - Concepto ingreso: Campus II- (nombre y apellidos del participante)
 - Envío del justificante a alfonsomancera@gmail.com

6.- Plazos para la inscripción en la actividad

- **Antes del 08 de mayo**, necesitamos saber quién se inscribe en la actividad, para hacer la reserva de plazas de alojamiento/manutención, y concretar qué autobús tenemos que contratar.
- Enviar la solicitud de inscripción a alfonsomancera@gmail.com
- El 10 de mayo se publicará la relación de los participantes y el coste de la actividad para los participantes NO incluidos en el Programa de Tecnificación.

PROYECTO TECNIFICACIÓN OBM FEGADO 2016

OBJETIVOS DEL PROYECTO DE TECNIFICACIÓN OBM

- Mejorar, tanto cuantitativa como cualitativamente, en la especialidad de la OBM dentro de la FEGADOa corto y medio plazo.
- Desarrollar una planificación anual (2016) en donde se plasme el desarrollo del proyecto, esto es, Sesiones de Tecnificación y los Objetivos Deportivos principales y secundarios, consistentes en Pruebas de OBM de Liga Galega y de la Liga Española, Campeonatos de España y Pruebas de OBM Internacionales.
- Confeccionar un listado de deportistas que formarán parte del Programa de Tecnificación.
- Establecer unos criterios y/o baremos que serán utilizados para cuantificar el compromiso y evolución del deportista y que serán utilizados como herramienta para valorar el grado de implicación y evolución de los deportistas. Siendo, los mismos, utilizados, por parte de la dirección Técnica de OBM de la Fegado, para establecer criterios de participación, repartición de ayudas, elaboración de selecciones...
- Mejorar los resultados en los Campeonatos de España de OBM en 2015 e incrementar en nº de participantes de la Fegado en los mismos.
- Incrementar el número de participantes en la Liga Galega.
- Fomentar la participación en pruebas de carácter internacional.
- Promocionar la OBM en las escuelas de base de Ciclismo y entre los practicantes de OP.

ASPECTOS A DESARROLLAR EN EL PROYECTO DE TECNIFICACIÓN OBM FEGADO 2016

1

Federación Galega de Orientación – CIF G70381603
Rúa Sebastián Martínez Risco 12, 15005, A Coruña
<http://fegado.es/> - info@fegado.es

2

Federación Galega de Orientación – CIF G70381603
Rúa Sebastián Martínez Risco 12, 15005, A Coruña
<http://fegado.es/> - info@fegado.es

1. SESIONES DE TECNIFICACIÓN Y CHARLAS TÉCNICAS EN OBM PARA LOS DEPORTISTAS INCLUIDOS EN EL LISTADO DEL PROYECTO

1.1. NÚMERO DE SESIONES DE TECNIFICACIÓN

- 2 sesiones de Tecnificación para el 2016 previas al Campeonato de España de Requena (Valencia) el 16 y 17 de abril (sábado 19 de marzo y domingo 10 de abril), para las cuales serán convocados todos los que figuran en la lista inicial del Proyecto de Tecnificación. De igual forma, en el segundo trimestre del año, se realizará alguna sesión de tecnificación más.

1.2. CARACTERÍSTICAS DE LAS SESIONES DE TECNIFICACIÓN Y DE LAS REUNIONES TÉCNICAS

- Sesiones de Tecnificación, previa convocatoria de los deportistas, consistentes en trabajos técnicos, físicos y test de valoración en 1 jornada de mañana y/o tarde.
- Además de las Sesiones de Tecnificación programadas, en las pruebas de OBM a las que asistan la Dirección Técnica de OBM de la Fegado y los deportistas incluidos en el Proyecto, se realizarán reuniones para definir aspectos previos a la competición y valorar, posteriormente, los resultados de las mismas.

2. SESIONES DE PROMOCIÓN DE LA OBM ENTRE CLUBS DE CICLISMO CON ESCUELAS DE BASE

- La misma jornada en la que se desarrollen las sesiones de Tecnificación, habrá una convocatoria previa a Escuelas de Ciclismo para la promoción, teórica y práctica de la OBM.
- Se facilitará a los deportistas y Clubs la posibilidad de acceso a Pruebas de OBM de ámbito autonómico y el contacto con la Fegado, la Dirección Técnica y los Clubs con el objetivo de incrementar el nº de participantes en las pruebas, lo cual repercutirá, sin duda, en la mejora del nivel deportivo de la OBM en Galicia.

3. APORTACIONES DE LA FEGADO AL PROYECTO

Federación Galega de Orientación – CIF G70381603
Rúa Sebastián Martínez Risco 12, 15009. A Conuña
<http://fegado.es/> - info@fegado.es

3

3.1. CAMPEONATO DE ESPAÑA

- A. La selección gallega estará formada por los orientadores incluidos en una lista confeccionada por la dirección técnica de la FEGADO, que se hará pública tras la 1ª sesión de tecnificación (sábado 19 de marzo).
- B. Para la participación en el CEO-BM se seleccionarán, 18 orientadores (4 cadetes, 4 junior, 6 senior y 4 veteranos, con composición equilibrada desde la perspectiva de género), sobre la base de la decisión técnica que tendrá en cuenta los resultados hasta el momento (pruebas de la Liga Galega, de la Liga Española, WRE de Portugal...) y la evaluación de la opción para conseguir la mejor puntuación posible como Autonomía en el Campeonato de España.
- C. Los participantes en el Proyecto de Tecnificación serán la base de la Selección Galega, si bien, podría incluirse orientadores que, sin estar incluidos en la lista inicial, por sus resultados justifiquen su inclusión en la misma.
- D. La inclusión en la selección da derecho a disfrutar de los beneficios ligados a fomentar la participación en el CEO-BM –en el marco de las disponibilidades presupuestarias–, que son los siguientes:
- + Desplazamiento: si fuese en autobús, sería gratuito; si fuese por cuenta de los seleccionados, sería con una ayuda económica, a pagar por medio de convenio con sus clubes (sobre la base del siguiente cálculo: ayuda individual= importe subvención/nº participantes
 - + Alojamiento: en suelo duro.
 - + Uniformidad (en principio, sólo maillot de competición).
 - + Inscripción.

3.2. WINTBOC & JMWINTBOC (Aguada, Camranhede y Meilhada 24-31 julio 2016)

(subvención de la Fegado para la participación de deportistas gallegos de oím en la categoría open del mundial absoluto y junior y del europeo juvenil y para la participación en el training camp anterior)

- A. El importe de la subvención será aproximadamente de 3000 euros.
- B. Se subvencionará la totalidad del importe correspondiente a las pruebas del Training Camp y de la Categoría Open del Mundial y Europeo, así como la participación en la ceremonia final del evento.

4

Federación Galega de Orientación – CIF G70381603
Rúa Sebastián Martínez Risco 12, 15009. A Conuña
<http://fegado.es/> - info@fegado.es



OPERAÇÃO DE REGISTRO DE PARTICIPANTES EN CAMPING DE AVELRO PARA O MES DE MAIO

- Del lunes 18 al sábado 23 de julio
- Probable 4-5 carreras de diferentes distancias

OPERAÇÃO DE REGISTRO DE PARTICIPANTES EN CAMPING DE AVELRO PARA O MES DE MAIO

| fecha | 25 | 26 | 27 | 29 | 30 | 30 | 30 | FIESTA FINAL | TOTAL |
|-------|----|----|----|----|----|----|----|--------------|----------|
| coste | 10 | 10 | 15 | 20 | 20 | 20 | 20 | 20 | 95 EUROS |

- D. En total serán de 9 a 10 pruebas en 13 días y con un coste por persona para la Fegado de aprox. 150 euros.
- E. El coste de desplazamiento, alojamiento y manutención será a cargo de los participantes. La idea es reservar plazas en un camping en la zona de costa de Avelro para poder disfrutar de la playa esos días, si bien cada uno podrá gestionarlo por su cuenta. El precio en tienda de campaña ronda los 10-15 euros por persona y día.
- F. Se subvencionará a los 20 deportistas de las diferentes categorías, excluyendo a los que participen con la Selección Nacional, por el orden del baremo establecido para la temporada 2016 por la Fegado dentro del programa de Tecnificación de la OBM. El desplazamiento, alojamiento y manutención será por cuenta de los participantes.
- G. En el caso de renuncia de algún orientador a la participación en los eventos subvencionados, se llamará, por orden de baremo, a los siguientes y así sucesivamente.
- H. La confirmación de los convocados y de la participación de los mismos se realizará a lo largo del mes de mayo.

5

Federación Galega de Orientación – CIF G70381603
 Rúa Sebastián Martínez Risco 12, 15005, A Coruña
<http://fegado.es/> - info@fegado.es

4. PLANIFICACIÓN DEL CALENDARIO DE OBM DE LA LIGA GALEGA PARA EL 2017

- Se elaborará un calendario en donde figurarán las Jornadas de Tecnificación, las pruebas de la Liga Española de selecciones como Objetivo Importante, los Campeonatos de España como Objetivo Principal y el resto de las pruebas de la Liga Española y Galega como Objetivos Secundarios.

5. DESCRIPCIÓN DE LOS BAREMOS

- La Fegado establece un importe que se dedicará exclusivamente en subvencionar los gastos de inscripción en el Training Camp previo al Mundial y en las pruebas de categoría Open del Mundial Senior y Junior y del Europeo Juvenil.
- Se crea un baremo para elegir a los 20 deportistas que serán subvencionados. Este baremo tiene unos requisitos de carácter obligatorio y otros puntuables.
- El objetivo de dicho baremo no sólo es establecer una clasificación de puntos de los miembros del Proyecto de Tecnificación, sino también valorar el grado de consecución de los objetivos en cada uno de los apartados, sirviendo esto de referencia para una mejora posterior.

6

Federación Galega de Orientación – CIF G70381603
 Rúa Sebastián Martínez Risco 12, 15005, A Coruña
<http://fegado.es/> - info@fegado.es

| | |
|---|---|
| <p>4. PARTICIPACIÓN EN EL 40% DE LAS PRUEBAS DE LA LE REDONDEANDO AL N° EXACTO MÁS CERCANO O SUPERIOR</p> <p>1.5. PARTICIPACIÓN EN EL 50% DE LAS JORNADAS DE TECNIFICACIÓN DE OBM DE LA FEGADO REDONDEANDO AL N° EXACTO MÁS CERCANO O SUPERIOR</p> <p>2. CARÁCTER PUNTUABLE</p> <p><i>Se rán tenidos en cuenta siempre y cuando se cumplan los requisitos de Carácter Obligatorio, señalados en el punto 1. El objetivo de este baremo es puntuar aspectos que consideramos de importancia para la evolución del deportista en el aspecto técnico y físico, valorar su interés por la mejora y evolución de su rendimiento así como premiarlo por los resultados obtenidos.</i></p> <p><i>Habrà una cuantía económica con el objeto de ayudar a los deportistas. Este importe se destinará a subvencionar la participación en el WHITBOC & JWMITBOC& EYMITBOC (Aguada, Cantanhede y Itzalhada 24-31 Julio 2016), y en el Training Camp previo.</i></p> <p><i>Los apartados del baremo y el número de puntos obtenidos por los deportistas en los mismos, nos darán una interesante e importante información sobre los resultados generales del grupo para poder autoevaluar el proyecto y etocar, incidir, modificar, potenciar... los diferentes apartados con el objetivo de una posterior mejora.</i></p> | |
| <p>2.1. CTO. ESPAÑA</p> <p>2.1.1. 1º PUESTO EN CAMPEONATO ESPAÑA OBM 2016 INDIVIDUAL O DE AUTONOMÍAS-30 PTOS POR CADA UNO</p> | <p><i>eben ser requisitos a cumplir obligatoriamente por los deportistas que formen parte del Proyecto de Tecnificación, para poder optar a las ayudas destinadas al mismo y que, a su vez, nos dan la medida de evolución, interés e aplicación de los mismos.</i></p> |
| <p>1. ASISTENCIA AL CAMPEONATO DE ESPAÑA 2016</p> <p>1.2. ENTREGA EN PLAZO DE DATOS SOLICITADOS</p> | |
| <p>3. PARTICIPACIÓN EN EL 70% DE LAS PRUEBAS DE LA LG REDONDEANDO AL N° EXACTO MÁS CERCANO O SUPERIOR</p> | |

| | |
|--|---|
| <p>Objetivo</p> <p>Objetivo de la prueba e indicativo del nivel individual y para valorar el estado.</p> | <p>2.1.2. 2º PUESTO EN CAMPEONATO ESPAÑA OBM 2016 INDIVIDUAL O DE AUTONOMÍAS-20 PTOS POR CADA UNO</p> <p>2.1.3. 3º PUESTO EN CAMPEONATO ESPAÑA OBM 2016 INDIVIDUAL O DE AUTONOMÍAS-10 PTOS POR CADA UNO</p> |
| <p>2.2. LIGA ESPAÑOLA MÁX.</p> <p>Indicativo del rendimiento obtenido con respecto a los objetivos de la prueba e indicativo del nivel individual y para valorar el estado.</p> | <p>2.2.1. 1º PUESTO EN LA LIGA ESPAÑOLA 2016 OBM- 10 PUNTOS</p> <p>2.2.2. 2º PUESTO EN LA LIGA ESPAÑOLA 2016 OBM- 5 PUNTOS</p> <p>2.2.3. 3º PUESTO EN LA LIGA ESPAÑOLA OBM 2016- 3 PUNTOS</p> |
| <p>2.3. CTO. GALEGO</p> <p>Indicativo del rendimiento obtenido, para valorar el estado.</p> | <p>2.3.1. 1º PUESTO EN CAMPEONATO GALEGO OBM 2016-10 PUNTOS</p> <p>2.3.2. 2º PUESTO EN CAMPEONATO GALEGO OBM 2016-5 PUNTOS</p> |

| | |
|---|---|
| <p>2.6. TECNIFIC Incentivar la participación en jornadas de trabajo técnico y foro la participación.</p> | <p>2.6.1. POR CADA PARTICIPACIÓN EN UNA JORNADA DE TECNIFICACIÓN DE OBM Y OP CONVOCADA POR LA FEGADO- 1 PUNTO</p> <p>2.6.2. POR CADA PARTICIPACIÓN EN UNA JORNADA DE TECNIFICACIÓN DE OBM Y OP CONVOCADA POR LA FEDO- 1 PUNTO</p> |
| <p>7. CONVOC. ELECCIONE S Realizar el "Sulfado".</p> | <p>2.7.1. POR CADA CONVOCATORIA DE LA SELECCIÓN ESPAÑOLA- 20 PUNTOS</p> <p>2.7.2. POR CADA CONVOCATORIA DE LA SELECCIÓN GALEGA- 10 PUNTOS</p> |
| <p>2.8. ORI PIE Incentivar la participación en eventos de carácter técnico.</p> | <p>2.8.1. POR CADA PARTICIPACIÓN EN UNA PRUEBA DE ORIENTACIÓN A PIE-1 PUNTO</p> |
| <p>2.9. BTT, CRTRA, CX Incentivar la participación en</p> | <p>2.9.1. POR CADA PARTICIPACIÓN EN UNA PRUEBA DE BTT, CARRETERA O CICLOCROS EN EL PRIMER SEMESTRE DEL AÑO- 1 PUNTO</p> |

| | |
|----------------------|--|
| <p>Tráctar Risco</p> | |
|----------------------|--|

B) TÉCNICOS

II CURSO FORMACION ENTRENADORES, 26/27 DE NOVIEMBRE 2016

- **PRESENTACIÓN:** Curso dirigido a las personas que se encargan de la formación de las categorías inferiores en los clubes en el deporte de la orientación. Especialmente a los técnicos de la FEGADO que están desarrollando el proyecto de la selección gallega. Inclusión de corredores de más edad.

- **FECHA:** Sábado 26 de 10 a 18 con descanso para comer (*).
Domingo 27 de 10 a 13:30.

- **PROFESOR:** Alberto Minguéz

- **LUGAR:** Campus universitario de Vigo. Lagoas, Marcosende. 42.171899, -8.686623. En el edificio del servicio de deportes, al lado del pabellón.

- **OBJETIVO:** Afianzar los conocimientos y habilidades necesarios para el correcto desarrollo de las programaciones necesarias para la formación de los corredores de orientación.

- **INSCRIPCIONES:** Las inscripciones se harán a través de los clubes, y no con carácter personal, indicando nombre, apellidos y denominación del curso. Tienen preferencia los entrenadores del proyecto de selección gallega y las personas que se encargan de categorías inferiores en los distintos clubes. Los candidatos se enviarán mediante correo-e a la dirección marcosvinagre.rey@gmail.com (Marcos Vinagre).

- **ADMISIÓN:** 15 participantes como máximo, por orden de entrada de la inscripción y prevaleciendo la norma, un técnico, un club, en el caso de que sobren plazas se asignaran técnicos progresivamente por orden de entrada del correo.

- **CUOTA DE INSCRIPCIÓN:** Gratuita.

- **MATERIAL:** Será necesario la equipación de carrera para entrenamientos prácticos.

- **PROGRAMA:**

1. Sábado 10-12 horas. Análisis del proyecto de tecnificación del año 2015/2016.
2. Sábado 12-14 horas. Sistematización de la adquisición de conocimientos en función de las categorías (infantil, cadete...). Trabajo físico con la selección. Programación anual. Cargas de trabajo a lo largo de la temporada y condicionadas por los estudios de los participantes.

Adaptación del trabajo físico a los más pequeños. Instrumentos de motivación.

3. Sábado 15:30-18. Herramientas y ejercicios para interpretación del terreno. Toma de decisiones para planificación de ruta.
4. Domingo 10-13:30. Trabajo físico con la selección. Programación anual. Cargas de trabajo a lo largo de la temporada y condicionadas por los estudios de los participantes. Adaptación del trabajo físico a los más pequeños. Instrumentos de motivación.

ALOJAMIENTO Y RESTAURANTE: Hay 4 habitaciones sencillas a 28€ y dos habitaciones dobles a 48€ en la residencia universitaria que serán asignadas por orden de petición solicitado por los alumnos admitidos. La residencia universitaria no estará subvencionada por la FEGADO y se pagará en el momento de entrar.

Habrará duchas para después de los entrenamientos del sábado en las instalaciones del CUVI.

El restaurante del centro comercial de la universidad estará abierto para la comida y cena del sábado y el desayuno del domingo (por confirmar).

C) JUECES

PROTOCOLO DESIGNACIÓN Y ACTUACIÓN JUECES CONTROLADORES FEGADO 2016

1.- Se designará un Juez Controlador por la FEGADO, entre orientadores de reconocida competencia, para cada competición oficial federada de orientación a pie, en bicicleta de montaña y de raid, incluida en la Liga respectiva, en lo posible con ocasión de la aprobación del calendario.

2.- El Juez Controlador designado deberá ser mayor de edad, estar en posesión de la licencia de temporada y haber asistido a actividades de formación de jueces, y no podrá pertenecer, salvo excepciones justificadas, al club organizador de la prueba.

3.- Al Juez Controlador designado le corresponden las funciones atribuidas por los Reglamentos de Orientación y de Raid de Orientación de la FEGADO, en especial las conectadas con las de velar por el cumplimiento de las reglas de competición.

4.- El club organizador tiene obligación de compensar los gastos de desplazamiento del Juez Controlador, en la cuantía que corresponda, de acuerdo con las reglas de compensación por kilometraje de la Secretaría Xeral para o Deporte (0,19 €/km.).

5.- El Juez Controlador tiene derecho a que se le incluya entre los organizadores de la prueba, a los efectos del *ranking* de la Liga respectiva.

LISTADO JUECES ORIENTACIÓN LIGA OPIE Y OBM 2016

| | |
|---------------------|------------------------------|
| O-Pie 2015 | Juez |
| Liceo | Rosa Pernas |
| Trevinca | Carlos Fernandez |
| Fluvial | Miguel Ramos |
| Universidad de Vigo | Angel Serto / Juan Gutierrez |
| USC | Alberto Santos |
| Fluvial | Alfonso Rosado |
| Limia | Conchi G. Bello |
| O-BM 2015 | Juez |
| Arnela | Alfonso Mancera |
| Jarnachos | Marcos Vinagre |
| Aromón | Javier Sevilla |
| Brigantia | Ramón Fernandez |
| Fluvial | Xan Trigo |

LISTADO JUECES ORIENTACIÓN RAID 2016

| | |
|---------------------|-----------------|
| O-Pie 2015 | Juez |
| Brigantía | Oscar Fernandez |
| SEO | Marcos Vinagre |
| Ferrol | Paco Cobas |
| Cornelios. As Neves | Paco Cobas |
| Budiño. Porriño | Alfonso Rosado |

REUNIÓN TÉCNICA DE O-PIE Y O-BM 16 ENERO 2016

- **PRESENTACIÓN:** dirigido especialmente a organizadores de pruebas 2016, aunque abierta absolutamente a todo el que desee participar, sobre todo a los efectos de intervenir como Juez-Controlador en pruebas gallegas en 2016. En A Coruña, en sesiones de mañana y tarde.
- **FECHA:** sábado 16 enero, en sesiones de mañana y tarde.
- **LUGAR:** Casa Sixto, Sas 44, 15319 Paderne, A Coruña
- **DURACIÓN:** 7 horas (sesión de mañana, de 10:00 a 14:00; sesión de tarde, de 15:00 a 18:00). Se avisará la semana anterior para reservar comida en Casa Sixto.
- **OBJETIVO:** evaluar pruebas 2015, preparar pruebas 2016 y obtener/mantener habilitación para intervenir como jueces-controladores.
- **INSCRIPCIONES:** las inscripciones se harán a través de listas que envíen los clubes con sus socios interesados, y no con carácter personal, indicando nombre, apellidos y denominación del curso. Dichos listados se enviarán mediante correo-e a la dirección marcosvinagre.rey@gmail.com (Marcos Vinagre).
- **ADMISIÓN:** 25 participantes como máximo, por orden de entrada de la inscripción.
- **CUOTA DE INSCRIPCIÓN:** gratuita.
- **METODOLOGÍA:** participativa, fomentando la opinión de los asistentes y el debate entre ellos.
- **PROGRAMA:**
 - I. El Reglamento de Orientación de la FEGADO. Puntos críticos, especialmente en la temporada 2015, y desde la perspectiva del juez-controlador.
 - II. Las Normas Anuales de O-Pie y de O-BM de la FEGADO. Puntos críticos, especialmente en la temporada 2015, y desde la perspectiva del juez-controlador.
 - III. El papel del juez-controlador en pruebas de O-Pie y de O-BM de ámbito estatal, con especial atención a las incidencias experimentadas en temporadas previas.

REUNIÓN TÉCNICA DE RAID 30 ENERO 2015

- PRESENTACIÓN: Dirigido especialmente a organizadores de pruebas de 2016, aunque abierta absolutamente a todo el que desee participar, sobre todo a los efectos de intervenir en el futuro como Juez-Controlador en pruebas gallegas. En A Coruña, en sesiones de mañana y tarde.
- FECHA: sábado 30 enero, en sesiones de mañana y tarde.
- LUGAR: Santiago de Compostela. Campus universitario sur. En fechas posteriores se concretará ubicación.
- DURACIÓN: 8 horas (sesión de mañana, de 10:00 a 14:00; sesión de tarde, de 15:00 a 19:00).
- OBJETIVO: evaluar pruebas 2015, preparar pruebas 2016 y obtener habilitación para intervenir como jueces-controladores.
- INSCRIPCIONES: las inscripciones se harán a través de listas que envíen los clubes con sus socios interesados, y no con carácter personal, indicando nombre, apellidos y denominación del curso. Dichos listados se enviarán mediante correo-e a la dirección marcosvinagre.rey@gmail.com (Marcos Vinagre).
- ADMISIÓN: 25 participantes como máximo, por orden de entrada de la inscripción.
- CUOTA DE INSCRIPCIÓN: gratuita.
- METODOLOGÍA: participativa, fomentando la opinión de los asistentes y el debate entre ellos.
- PROGRAMA:
 - I. El Reglamento de Raid de Orientación de la FEGADO. Puntos críticos, especialmente en la temporada 2015, y desde la perspectiva de un juez-controlador.
 - II. Las Normas Anuales de Raid de Orientación de la FEGADO. Puntos críticos, especialmente en la temporada 2015, y desde la perspectiva de un juez-controlador.
 - III. El papel del juez-controlador en pruebas de raid de ámbito estatal, con especial atención a las incidencias experimentadas en temporadas previas.

PROGRAMA 4. ACTIVIDAD DEPORTIVA EN EDAD ESCOLAR

| RESUMEN ECONÓMICO | PREVISTO 2016 | REALIZADO 2016 | IMPUTADO AL CONVENIO SXD-FEGADO |
|------------------------------|--------------------------|---------------------------|--|
| Programa 1 FUNCIONAMIENTO | 650,00 € | 803,92 € | 300,00 € |
| Programa 2 COMPETICIÓN | 20.606,00 € | 20.194,08 € | 8.171,00 € |
| Programa 3 TECNIFICACIÓN | 7.124,00 € | 10.581,20 € | 2.000,00 € |
| Programa 4 EDAD ESCOLAR | 5.300,00 € | 5.800,00 € | 0,00 € |
| Programa 5 OTROS | 500,00 € | 2.000,00 € | 2.000,00 € |
| TOTAL | 34.180,00 € | 39.379,20 € | 12.471,00 € |

A) PROGRAMA XOGADE

PROVINCIALES ESCOLARES ORIENTACIÓN A PIE

CUADRO RESUMEN POR PROVINCIAS

| PROVINCIAS | CENTROS / CLUBES | INF. MASC. | INF. FEM. | CAD. MASC. | CAD. FEM. | TOTAL |
|------------------------|-------------------|---------------------|---------------------|---------------------|---------------------|-------------------------|
| A CORUÑA | 11 | 63 | 62 | 159 | 134 | 418 |
| LUGO | 10 | 120 | 99 | 87 | 80 | 386 |
| OURENSE | 10 | 79 | 63 | 66 | 68 | 276 |
| PONTEVEDRA | 9 | 112 | 80 | 60 | 37 | 289 |
| TOTAL (2015) | 40 (38) | 374 (294) | 304 (252) | 372 (307) | 319 (299) | 1.369 (1.152) |

PROVINCIALES ESCOLARES ORIENTACIÓN A PIE

A CORUÑA

ACEA DA MA (CULLEREDO) – JUEVES, 7 ABRIL

| CENTRO / CLUB | LOCALIDAD | INF. MASC. | INF. FEM. | CAD. MASC. | CAD. FEM. | TOTAL |
|--------------------------------|-------------|---------------|--------------|---------------|--------------|------------|
| 1. CPR LICEO LA PAZ | A CORUÑA | 5 | 5 | 12 | - | 22 |
| 2. IES PUGA RAMÓN | A CORUÑA | - | - | 25 | 21 | 46 |
| 3. FRANCISCO AGUIAR (1) | BETANZOS | - | 1 | - | - | 1 |
| 4. CLUB GALLAECIA (1) | A CORUÑA | - | 1 | - | - | 1 |
| 5. IES MUGARDOS | MUGARDOS | 9 | 14 | 17 | 17 | 57 |
| 6. CPR LOYOLA | MUGARDOS | - | - | 5 | 3 | 8 |
| 7. ADVENTURE ADDICTS | PADERNE | 1 | - | - | - | 1 |
| 8. IES PORTO DO SON (8) | PTO. DO SON | 1 | 1 | 27 | 24 | 53 |
| 9. IES PRAIA BARRAÑA | BOIRO | 9 | 6 | 14 | 17 | 46 |
| 10. IES CAMPO SAN ALBERTO | NOIA | 9 | 2 | 19 | 10 | 40 |
| 11. IES AMES (26) | AMES | 29 | 32 | 40 | 42 | 143 |
| (36) | | 63 | 62 | 159 | 134 | 418 |

* En paréntesis y negrita, número de participantes en el Campeonato Gallego.

PROVINCIALES ESCOLARES ORIENTACIÓN A PIE

LUGO

PARQUE ROSALÍA DE CASTRO – JUEVES, 10 MARZO

| CENTRO | LOCALIDAD | INF. MASC. | INF. FEM. | CAD. MASC. | CAD. FEM | TOTAL |
|------------------------------|------------|---------------|--------------|---------------|-------------|------------|
| 1. OLLOS GRANDES (1) | LUGO | 16 | 12 | 3 | - | 31 |
| 2. FINGOI (2) | LUGO | 19 | 9 | - | 2 | 30 |
| 3. LEIRAS PULPEIRO (11) | LUGO | 19 | 6 | 12 | 15 | 52 |
| 4. IES POETA DÍAZ CASTRO (1) | GUITIRIZ | 11 | 11 | 15 | 15 | 52 |
| 5. IES STGO BASANTA SILVA | VILALBA | - | - | 6 | 6 | 12 |
| 6. CPI DR. LÓPEZ SUÁREZ | FRIOL | 15 | 13 | 19 | 10 | 57 |
| 7. FCO. DAVIÑA REY (7) | MONFORTE | 13 | 16 | 11 | 8 | 48 |
| 8. A PINGUELA (9) | MONFORTE | 16 | 22 | 8 | 9 | 55 |
| 9. IES BECERREÁ (2) | BECKERREA | 6 | 5 | 8 | 10 | 29 |
| 10. IES FONTEM ALBEI | FONSAGRADA | 5 | 5 | 5 | 5 | 20 |
| (34) | | 120 | 99 | 87 | 80 | 386 |

* En paréntesis y negrita, número de participantes en el Campeonato Gallego. Hay que añadir 1 participante inscrito por el club Fluvial.

PROVINCIALES ESCOLARES ORIENTACIÓN A PIE

OURENSE

CARBALLIÑO – JUEVES, 17 MARZO

| CENTRO | LOCALIDAD | INF. MASC. | INF. FEM. | CAD. MASC. | CAD. FEM | TOTAL |
|------------------------------------|-------------|---------------|--------------|---------------|-------------|------------|
| 1. DIVINA PASTORA (15) | OURENSE | 22 | 14 | 6 | 8 | 50 |
| 2. IES BLANCO AMOR (1) | OURENSE | 24 | 17 | - | - | 41 |
| 3. CPI ANTÓN FAÍLDE (2) | COLES | 4 | 11 | 9 | 6 | 30 |
| 4. IES LAGOA DE ANTELA (1) | X. DE LIMIA | 6 | 6 | 9 | 9 | 30 |
| 5. DIVINA PASTORA (2) | O BARCO | 14 | 7 | 16 | 7 | 44 |
| 6. PEÑA TREVINCA (1) | O BARCO | 1 | - | - | - | 1 |
| 7. PABLO VI-FÁTIMA (5) | A RÚA | 7 | 5 | 3 | 10 | 25 |
| 8. CPI PADRENDA | PADRENDA | - | - | 5 | 12 | 17 |
| 9. IES O CARBALLIÑO (3) | CARBALLIÑO | - | - | 14 | 13 | 27 |
| 10. CPI VIRXE DA SALETA (6) | CEA | 1 | 3 | 4 | 3 | 11 |
| (37) | | 79 | 63 | 66 | 68 | 276 |

* En paréntesis y negrita, número de participantes en el Campeonato Gallego. Hay que añadir 1 participante inscrito por el club Limiactiva.

PROVINCIALES ESCOLARES ORIENTACIÓN A PIE

PONTEVEDRA

CASINO MERCANTIL DE PONTEVEDRA – MIÉRCOLES, 6 ABRIL

| CENTRO | LOCALIDAD | INF. MASC. | INF. FEM. | CAD. MASC. | CAD. FEM | TOTAL |
|----------------------------------|------------|---------------|--------------|---------------|-------------|------------|
| 1. IES VALLE INCLÁN | PONTEVEDRA | 1 | - | 1 | - | 2 |
| 2. IES POIO | POIO | - | - | 6 | 7 | 13 |
| 3. IES DE MEAÑO (4) | MEAÑO | 17 | 9 | 6 | - | 32 |
| 4. IES BARRO | BARRO | 9 | 9 | 10 | 4 | 32 |
| 5. ESCULTOR ACUÑA (10) | VIGO | 11 | 3 | 8 | 9 | 31 |
| 6. IES ÁLV. CUNQUEIRO (3) | VIGO | 20 | 13 | - | - | 33 |
| 7. CARMELITAS (1) | VIGO | 22 | 29 | 5 | 5 | 61 |
| 8. CPI A CAÑIZA | A CAÑIZA | 10 | 10 | 10 | 10 | 40 |
| 9. IES MARÍA SOLIÑO (6) | CANGAS | 22 | 7 | 14 | 2 | 45 |
| (31) | | 112 | 80 | 60 | 37 | 289 |

* En paréntesis y negrita, número de participantes en el Campeonato Gallego. Hay que añadir 5 participantes inscritos por el club AROMON, y 2 participantes inscritos por el club Habelas Hainas.

B) CAMPEONATO AUTONÓMICO ESCOLAR DE ORIENTACIÓN A PIE

AUTONÓMICO ESCOLAR ORIENTACIÓN A PIE

| PROVINCIAS | CENTROS / CLUBES | INF. MASC. | INF. FEM. | CAD. MASC. | CAD. FEM. | TOTAL |
|--------------|------------------|------------|-----------|------------|-----------|------------|
| A CORUÑA | 4 | 7 | 12 | 9 | 9 | 37 |
| LUGO | 8 | 11 | 9 | 5 | 9 | 34 |
| OURENSE | 10 | 10 | 9 | 10 | 8 | 37 |
| PONTEVEDRA | 8 | 11 | 5 | 9 | 6 | 31 |
| TOTAL | 30 | 39 | 35 | 33 | 32 | 139 |

C) CAMPEONATO DE ESPAÑA ESCOLAR DE ORIENTACIÓN A PIE

1.- CLASIFICACIONES INDIVIDUALES CATEGORÍA INFANTIL

CEEO - 2016

INFANTIL FEMENINO

| P. | Cod. | APELLIDOS | NOMBRE | AUTONOMIA | MEDIA | | | SPRINT | | | LARGA | | | TOTAL |
|----|------------|--------------------------|----------|--------------------|---------|---------|--------|---------|---------|--------|---------|---------|--------|--------|
| | | | | | Garador | PUNTOS | 100 | Garador | PUNTOS | 100 | Garador | PUNTOS | 100 | |
| | | | | | P. | TIEMPO | PUNTOS | P. | TIEMPO | PUNTOS | P. | TIEMPO | PUNTOS | |
| 1 | CLM-INFF-1 | GONZÁLEZ PEÑA | NEREA | CASTILLA LA MANCHA | 2 | 0:22:49 | 96,93 | 1 | 0:11:34 | 100,00 | 2 | 0:31:43 | 98,95 | 295,88 |
| 2 | CLL-INFF-1 | FIDALGO CASARES | LAURA | CASTILLA Y LEÓN | 1 | 0:22:07 | 100,00 | 5 | 0:14:47 | 78,24 | 4 | 0:34:29 | 91,01 | 269,25 |
| 3 | AND-INFF-2 | MADOZ DE VIDAL | ANA | ANDALUCÍA | 3 | 0:23:39 | 93,52 | 4 | 0:14:44 | 78,51 | 5 | 0:35:11 | 89,20 | 261,22 |
| 4 | AND-INFF-1 | MISAS BERNARDINO | LUCÍA | ANDALUCÍA | 5 | 0:26:14 | 84,31 | 2 | 0:14:21 | 80,60 | 3 | 0:32:52 | 95,49 | 260,40 |
| 5 | VAL-INFF-2 | CLARAMUNT MORAGA | ALICIA | C. VALENCIANA | 4 | 0:25:58 | 85,17 | 10 | 0:15:24 | 75,11 | 1 | 0:31:23 | 100,00 | 260,28 |
| 6 | CLM-INFF-3 | GARCIA MEGIA | LAURA | CASTILLA LA MANCHA | 6 | 0:26:38 | 83,04 | 18 | 0:17:11 | 67,31 | 9 | 0:38:52 | 80,75 | 231,10 |
| 7 | VAL-INFF-1 | ARNAU OCHANDO | SARA | C. VALENCIANA | 26 | 0:35:24 | 62,48 | 6 | 0:14:48 | 78,15 | 7 | 0:35:16 | 88,99 | 229,62 |
| 8 | CLL-INFF-2 | CARO-PATON PEREZ | ANA | CASTILLA Y LEON | 13 | 0:29:27 | 75,10 | 9 | 0:15:13 | 76,01 | 12 | 0:41:45 | 75,17 | 226,28 |
| 9 | MAD-INFF-1 | TOLEDO NAVARRO | PATRICIA | MADRID | 7 | 0:27:12 | 81,31 | 11 | 0:15:37 | 74,07 | 24 | 0:50:32 | 62,10 | 217,48 |
| 10 | CLM-INFF-4 | MARQUEZ MARTIN- TESORERO | CRISTINA | CASTILLA LA MANCHA | 11 | 0:29:20 | 75,40 | 15 | 0:17:01 | 67,97 | 16 | 0:43:24 | 72,31 | 215,68 |
| 11 | CLL-INFF-4 | GONZALO CARVAJAL | BEATRIZ | CASTILLA Y LEON | 27 | 0:35:59 | 61,46 | 14 | 0:16:42 | 69,26 | 10 | 0:39:09 | 80,16 | 210,89 |
| 12 | AST-INFF-4 | PEREZ MARCOS | ALBA | ASTURIAS | 9 | 0:28:25 | 77,83 | 13 | 0:16:39 | 69,47 | 23 | 0:50:25 | 62,25 | 209,55 |
| 13 | VAL-INFF-3 | BELLOSO POVEDA | MARIA | C. VALENCIANA | 22 | 0:32:55 | 67,19 | 7 | 0:14:59 | 77,20 | 30 | 0:54:40 | 57,41 | 201,80 |
| 14 | CAT-INFF-2 | ALSIUS SERRA | MARIONA | CATALUNA | 10 | 0:28:43 | 77,02 | 12 | 0:15:49 | 73,13 | 36 | 1:00:51 | 51,57 | 201,72 |
| 15 | CAT-INFF-3 | TORRES VALLS | LAURA | CATALUNA | 12 | 0:29:21 | 75,35 | 46 | 0:35:02 | 33,02 | 5 | 0:35:11 | 89,20 | 197,57 |
| 16 | CLM-INFF-2 | CORROTO MARTIN | MARTA | CASTILLA LA MANCHA | 32 | 0:37:45 | 58,59 | 23 | 0:18:12 | 63,55 | 14 | 0:42:21 | 74,10 | 196,24 |
| 17 | MAD-INFF-2 | ALONSO RUIZ | DIANA | MADRID | 15 | 0:29:58 | 73,80 | 45 | 0:32:24 | 35,70 | 8 | 0:37:51 | 82,92 | 192,42 |
| 18 | GAL-INFF-1 | DOPICO GOLPE | ALBA | GALICIA | 16 | 0:30:03 | 73,60 | 25 | 0:18:33 | 62,35 | 33 | 0:57:14 | 54,83 | 190,79 |
| 19 | CAT-INFF-4 | ESTIARTE RUIZ | EULALIA | CATALUNA | 20 | 0:32:18 | 68,47 | 8 | 0:15:10 | 76,26 | 42 | 1:09:28 | 45,18 | 189,91 |
| 20 | CAN-INFF-3 | FERNANDEZ PADRON | ANDREA | CANARIAS | 21 | 0:32:44 | 67,57 | 28 | 0:19:58 | 57,93 | 22 | 0:50:12 | 62,52 | 188,01 |
| 21 | CAN-INFF-2 | RODRIGUEZ SANTOS | LARA | CANARIAS | 40 | 0:46:41 | 47,38 | 20 | 0:17:13 | 67,18 | 17 | 0:43:49 | 71,62 | 186,18 |
| 22 | CAN-INFF-1 | MEDINA CRUZ | ELENA | CANARIAS | 19 | 0:32:15 | 68,58 | 17 | 0:17:09 | 67,44 | 39 | 1:03:21 | 49,54 | 185,56 |
| 23 | MUR-INFF-1 | MOLINO CASTILLO | MARIA | REGION DE MURCIA | 31 | 0:37:01 | 59,75 | 27 | 0:19:13 | 60,19 | 29 | 0:53:36 | 58,55 | 178,49 |
| 24 | EXT-INFF-4 | PENAS DUQUE | ELISA | EXTREMADURA | 24 | 0:34:31 | 64,08 | 38 | 0:24:18 | 47,60 | 19 | 0:47:25 | 66,19 | 177,86 |
| 25 | MUR-INFF-3 | HERNANDEZ VIDAL | DANIELA | REGION DE MURCIA | 44 | 0:49:01 | 45,12 | 19 | 0:17:12 | 67,25 | 20 | 0:48:50 | 64,27 | 176,63 |
| 26 | LOR-INFF-2 | FLOREZ-ES TRADA FERRERO | GABRIELA | LA RIOJA | 29 | 0:36:32 | 60,54 | 32 | 0:21:13 | 54,92 | 28 | 0:51:53 | 60,49 | 175,54 |
| 27 | GAL-INFF-4 | GRIMALDI PEREZ | ALBA | GALICIA | 25 | 0:35:21 | 62,56 | 16 | 0:17:03 | 67,84 | 43 | 1:09:35 | 45,10 | 175,51 |
| 28 | AND-INFF-3 | FAGE SIMONIN | AMALIA | ANDALUCIA | 38 | 0:44:14 | 50,00 | 24 | 0:18:23 | 62,92 | 26 | 0:51:20 | 61,14 | 174,06 |
| 29 | MAD-INFF-4 | GONZALEZ DIAZ | LAURA | MADRID | 33 | 0:38:07 | 58,02 | 22 | 0:17:51 | 64,80 | 40 | 1:04:20 | 48,78 | 171,61 |

| | | | | | | | | | | | | | | |
|----|------------|---------------------|---------|------------------|----|---------|-------|----|---------|-------|----|---------|-------|--------|
| 30 | MAD-INFF-3 | GARRIDO CONTRERAS | ARIADNA | MADRID | 42 | 0:48:23 | 45,71 | 34 | 0:21:47 | 53,10 | 18 | 0:45:29 | 69,00 | 167,81 |
| 31 | AST-INFF-3 | ARBOLEYA RODRIGUEZ | CELIA | ASTURIAS | 30 | 0:36:32 | 60,54 | 36 | 0:22:51 | 50,62 | 31 | 0:55:52 | 56,18 | 167,33 |
| 32 | MUR-INFF-2 | MARTINEZ BARCELO | MARTA | REGION DE MURCIA | 8 | 0:27:55 | 79,22 | | MP | 10,00 | 11 | 0:40:15 | 77,97 | 167,19 |
| 33 | CAN-INFF-4 | PASQUALE | JULIA | CANARIAS | 43 | 0:48:32 | 45,57 | 21 | 0:17:47 | 65,04 | 32 | 0:56:51 | 55,20 | 165,82 |
| 34 | LOR-INFF-1 | PEGINA CORRAL | JULIA | LA RIOJA | 17 | 0:31:27 | 70,32 | 35 | 0:22:40 | 51,03 | 46 | 1:11:38 | 43,81 | 165,16 |
| 35 | CAT-INFF-1 | PADILLA FERNANDEZ | PAULA | CATALUNA | | MP | 10,00 | 3 | 0:14:35 | 79,31 | 15 | 0:42:48 | 73,33 | 162,64 |
| 36 | GAL-INFF-2 | HERMIDA BALSEIRO | UXIA | GALICIA | 39 | 0:45:26 | 48,68 | 33 | 0:21:20 | 54,22 | 34 | 0:57:16 | 54,80 | 157,70 |
| 37 | ARA-INFF-2 | ALLOZA TEJERO | MARIA | ARAGON | 18 | 0:31:37 | 69,95 | 42 | 0:28:29 | 40,61 | 44 | 1:10:09 | 44,74 | 155,30 |
| 38 | GAL-INFF-3 | OUJO PEREZ | NEREA | GALICIA | 28 | 0:36:04 | 61,32 | 40 | 0:24:41 | 46,86 | 45 | 1:10:53 | 44,27 | 152,46 |
| 39 | AND-INFF-4 | RIOS ALONSO | TERESA | ANDALUCIA | 50 | 1:07:29 | 32,77 | 41 | 0:26:06 | 44,32 | 13 | 0:42:05 | 74,57 | 151,66 |
| 40 | VAL-INFF-4 | LILLO CANIZARES | ANA | C. VALENCIANA | 37 | 0:42:13 | 52,39 | 38 | 0:24:18 | 47,60 | 41 | 1:04:53 | 48,37 | 148,36 |
| 41 | CNT-INFF-2 | ROIZ GOMEZ | ANDREA | CANTABRIA | 35 | 0:39:30 | 55,99 | 44 | 0:29:46 | 38,86 | 38 | 1:02:16 | 50,40 | 145,25 |
| 42 | ARA-INFF-1 | SEVIL MARTIN | SESCUN | ARAGON | 36 | 0:40:43 | 54,32 | 31 | 0:20:43 | 55,83 | 50 | 1:30:55 | 34,52 | 144,67 |
| 43 | AST-INFF-2 | FERNANDEZ CALLEJA | OLAYA | ASTURIAS | 49 | 1:02:43 | 35,26 | 29 | 0:20:01 | 57,79 | 37 | 1:01:50 | 50,75 | 143,80 |
| 44 | MUR-INFF-4 | LOZOYA PEREZ | ANGELA | REGION DE MURCIA | 41 | 0:48:02 | 46,04 | 30 | 0:20:18 | 56,98 | 48 | 1:18:11 | 40,14 | 143,16 |
| 45 | CLL-INFF-3 | REY CORTES | ALBA | CASTILLA Y LEON | 23 | 0:34:02 | 64,99 | | MP | 10,00 | 25 | 0:51:01 | 61,52 | 136,50 |
| 46 | AST-INFF-1 | VILA RODRIGUEZ | PAOLA | ASTURIAS | 14 | 0:29:56 | 73,89 | | NS | 0,00 | 27 | 0:51:44 | 60,66 | 134,55 |
| 47 | CNT-INFF-1 | MARROQUIN DE DIEGO | ADRIANA | CANTABRIA | 45 | 0:54:21 | 40,69 | 37 | 0:23:44 | 48,74 | 47 | 1:12:54 | 43,05 | 132,48 |
| 48 | CNT-INFF-3 | SANCHEZ REVENTUN | CARLOTA | CANTABRIA | 48 | 1:00:50 | 36,36 | 48 | 0:39:38 | 29,18 | 21 | 0:49:55 | 62,87 | 128,41 |
| 49 | LOR-INFF-3 | TRUZUBIETA PINILLOS | ADRIANA | LA RIOJA | 46 | 0:58:50 | 37,59 | 47 | 0:35:41 | 32,41 | 35 | 0:58:16 | 53,86 | 123,87 |
| 50 | CNT-INFF-4 | DEL CASTILLO MAZA | SOL | CANTABRIA | | MP | 10,00 | 26 | 0:19:00 | 60,88 | 49 | 1:19:28 | 39,49 | 110,37 |
| 51 | EXT-INFF-1 | CARBALLO MARTIN | NATALIA | EXTREMADURA | 47 | 1:00:20 | 36,66 | 43 | 0:28:41 | 40,33 | 51 | 1:34:52 | 33,08 | 110,06 |
| 52 | EXT-INFF-3 | FERNANDEZ CERRATO | LUCIA | EXTREMADURA | 34 | 0:38:13 | 57,87 | | NS | 0,00 | | NS | 0,00 | 57,87 |
| 53 | EXT-INFF-2 | DIAZ REBOLLEDO | ANAIS | EXTREMADURA | | MP | 10,00 | | MP | 10,00 | | MP | 10,00 | 30,00 |

INFANTIL MASCULINO

| P. | APELLIDOS | NOMBRE | AUTONOMIA | MEDIA | | | SPRINT | | | LARGA | | | TOTAL | |
|----|------------|---------------------|--------------------|---------|---------|---------|---------|---------|---------|---------|---------|--------|--------|--------|
| | | | | Garador | 0:20:26 | 0:14:03 | Garador | 0:14:03 | Garador | 0:26:39 | PUNTOS | PUNTOS | | PUNTOS |
| | | | | P. | TIEMPO | PUNTOS | P. | TIEMPO | PUNTOS | P. | TIEMPO | PUNTOS | | |
| 1 | MAD-INFM-1 | WIREN GONZALEZ | MADRID | 1 | 0:20:26 | 100,00 | 3 | 0:14:35 | 96,34 | 5 | 0:32:56 | 80,92 | 277,26 | |
| 2 | CLM-INFM-2 | GARCIA GOMEZ | CASTILLA LA MANCHA | 5 | 0:24:51 | 82,23 | 9 | 0:16:15 | 86,46 | 1 | 0:26:39 | 100,00 | 268,69 | |
| 3 | GAL-INFM-1 | RODRIGUEZ DIAZ | GALICIA | 12 | 0:27:50 | 73,41 | 2 | 0:14:26 | 97,34 | 2 | 0:29:55 | 89,08 | 259,84 | |
| 4 | CAT-INFM-1 | VIRGILI SERRALLONGA | CATALUNA | 3 | 0:23:35 | 86,64 | 8 | 0:16:11 | 86,82 | 3 | 0:31:35 | 84,38 | 257,84 | |
| 5 | VAL-INFM-2 | BERNABEU CARBONELL | C. VALENCIANA | 9 | 0:26:25 | 77,35 | 1 | 0:14:03 | 100,00 | 8 | 0:33:19 | 79,99 | 257,34 | |
| 6 | CLL-INFM-1 | TRIBINO CORDAL | CASTILLA Y LEON | 2 | 0:21:12 | 96,38 | 6 | 0:15:32 | 90,45 | 17 | 0:39:19 | 67,78 | 254,62 | |
| 7 | CLM-INFM-3 | VILLAR CORRIZ | CASTILLA LA MANCHA | 4 | 0:23:54 | 85,50 | 17 | 0:17:51 | 78,71 | 4 | 0:32:15 | 82,64 | 246,84 | |
| 8 | CLL-INFM-3 | ADEVA CONDE | CASTILLA Y LEON | 17 | 0:30:57 | 66,02 | 5 | 0:15:25 | 91,14 | 10 | 0:33:49 | 78,81 | 235,96 | |
| 9 | AND-INFM-4 | GOMEZ BENAVIDES | ANDALUCIA | 8 | 0:25:59 | 78,64 | 19 | 0:18:27 | 76,15 | 7 | 0:33:16 | 80,11 | 234,90 | |
| 10 | CLM-INFM-1 | GONZALEZ PENA | CASTILLA LA MANCHA | 22 | 0:33:21 | 61,27 | 4 | 0:15:11 | 92,54 | 9 | 0:33:28 | 79,63 | 233,44 | |
| 11 | ARA-INFM-1 | SAZ ROBA | ARAGON | 10 | 0:26:28 | 77,20 | 13 | 0:17:09 | 81,92 | 12 | 0:35:58 | 74,10 | 233,22 | |
| 12 | CAT-INFM-3 | GRAU OLIVE | CATALUNA | 13 | 0:28:34 | 71,53 | 14 | 0:17:18 | 81,21 | 6 | 0:33:11 | 80,31 | 233,05 | |
| 13 | CAT-INFM-2 | LORE AMIGO | CATALUNA | 11 | 0:27:04 | 75,49 | 18 | 0:18:01 | 77,98 | 19 | 0:39:57 | 66,71 | 220,18 | |
| 14 | AST-INFM-3 | REZZONICO BLANCO | ASTURIAS | 15 | 0:30:34 | 66,85 | 16 | 0:17:33 | 80,06 | 20 | 0:40:09 | 66,38 | 213,28 | |
| 15 | CLM-INFM-4 | PICAZO HUERTA | CASTILLA LA MANCHA | 14 | 0:29:02 | 70,38 | 7 | 0:15:36 | 90,06 | 36 | 0:52:38 | 50,63 | 211,08 | |
| 16 | EXT-INFM-3 | GARCIA LOPEZ | EXTREMADURA | 19 | 0:31:46 | 64,32 | 37 | 0:21:55 | 64,11 | 11 | 0:35:30 | 75,07 | 203,50 | |
| 17 | CLL-INFM-2 | MORINIGO ALVAREZ | CASTILLA Y LEON | 25 | 0:34:50 | 58,66 | 11 | 0:16:43 | 84,05 | 30 | 0:45:51 | 58,12 | 200,83 | |
| 18 | VAL-INFM-1 | SANCHIS PONS | C. VALENCIANA | 7 | 0:25:56 | 78,79 | 10 | 0:16:37 | 84,55 | 51 | 1:16:16 | 34,94 | 198,29 | |
| 19 | AST-INFM-1 | RODRIGUEZ LLANO | ASTURIAS | 25 | 0:34:50 | 58,66 | 26 | 0:20:07 | 69,84 | 15 | 0:38:24 | 69,40 | 197,90 | |
| 20 | ARA-INFM-2 | SAZ BASANTA | ARAGON | 16 | 0:30:41 | 66,59 | 25 | 0:20:03 | 70,07 | 25 | 0:44:05 | 60,45 | 197,12 | |
| 21 | AND-INFM-3 | PEREJO ARROYO | ANDALUCIA | 34 | 0:40:13 | 50,81 | 15 | 0:17:28 | 80,44 | 24 | 0:42:13 | 63,13 | 194,37 | |
| 22 | AND-INFM-2 | RODRIGUEZ BONILLA | ANDALUCIA | 21 | 0:32:26 | 63,00 | 30 | 0:20:57 | 67,06 | 23 | 0:41:59 | 63,48 | 193,54 | |
| 23 | AND-INFM-1 | FRIAS FUNES | ANDALUCIA | 43 | 0:47:37 | 42,91 | 22 | 0:19:19 | 72,74 | 14 | 0:38:00 | 70,13 | 185,78 | |
| 24 | VAL-INFM-3 | GARCIA ROMO | C. VALENCIANA | 20 | 0:32:14 | 63,39 | 34 | 0:21:35 | 65,10 | 32 | 0:46:47 | 56,96 | 185,45 | |
| 25 | VAL-INFM-4 | GALERA SOLA | C. VALENCIANA | 24 | 0:34:00 | 60,10 | 35 | 0:21:40 | 64,85 | 26 | 0:44:18 | 60,16 | 185,10 | |
| 26 | LOR-INFM-3 | SABARIEGO MONGE | LA RIOJA | 29 | 0:38:07 | 53,61 | 38 | 0:22:12 | 63,29 | 18 | 0:39:34 | 67,35 | 184,25 | |
| 27 | CAN-INFM-4 | BORDON MENDEZ | CANARIAS | 33 | 0:40:12 | 50,83 | 12 | 0:16:58 | 82,81 | 37 | 0:53:31 | 49,80 | 183,44 | |

| | | | | | | | | | | | | | | |
|----|------------|-------------------------|---------------|------------------|----|---------|-------|----|---------|-------|----|---------|-------|--------|
| 28 | MUR-INFM-2 | GUITJARRO LLAMAS | IVAN | REGION DE MURCIA | 32 | 0:39:29 | 51,75 | 39 | 0:22:30 | 62,44 | 16 | 0:38:56 | 68,45 | 182,65 |
| 29 | GAL-INFM-3 | MORALES JIMENEZ | JOAO | GALICIA | 18 | 0:31:25 | 65,04 | 28 | 0:20:26 | 68,76 | 43 | 0:59:07 | 45,08 | 178,88 |
| 30 | CAN-INFM-3 | SANCHEZ ARTILES | JORGE | CANARIAS | 30 | 0:38:25 | 53,19 | 31 | 0:21:28 | 65,45 | 28 | 0:45:06 | 59,09 | 177,73 |
| 31 | GAL-INFM-4 | BELOSO IGLESIAS | XANDRE | GALICIA | 35 | 0:40:35 | 50,35 | 29 | 0:20:36 | 68,20 | 29 | 0:45:17 | 58,85 | 177,40 |
| 32 | CAN-INFM-1 | KLENNER GARCIA | AIKO | CANARIAS | 36 | 0:40:51 | 50,02 | 27 | 0:20:16 | 69,33 | 38 | 0:55:15 | 48,24 | 167,58 |
| 33 | MAD-INFM-4 | POZO PRADA | JUAN MANUEL | MADRID | 46 | 0:51:28 | 39,70 | 24 | 0:19:33 | 71,87 | 33 | 0:48:11 | 55,31 | 166,88 |
| 34 | GAL-INFM-2 | ANTONON CASAL | HUGO | GALICIA | 49 | 1:03:02 | 32,42 | 20 | 0:18:38 | 75,40 | 34 | 0:50:34 | 52,70 | 160,52 |
| 35 | CAN-INFM-2 | GUERRA CONCEPCION | ADRIAN | CANARIAS | 37 | 0:41:57 | 48,71 | 40 | 0:23:15 | 60,43 | 35 | 0:52:07 | 51,14 | 160,27 |
| 36 | EXT-INFM-2 | RUIZ FERNANDEZ | ANTONIO JESUS | EXTREMADURA | 45 | 0:49:59 | 40,88 | 41 | 0:23:33 | 59,66 | 31 | 0:46:03 | 57,87 | 158,41 |
| 37 | LOR-INFM-2 | DELGADO RAMOS | DANIEL | LA RIOJA | 27 | 0:35:38 | 57,34 | 42 | 0:23:57 | 58,66 | 47 | 1:03:34 | 41,92 | 157,93 |
| 38 | MUR-INFM-1 | MARTINEZ BARCELO | MANUEL | REGION DE MURCIA | 6 | 0:25:19 | 80,71 | | MP | 10,00 | 21 | 0:40:24 | 65,97 | 156,68 |
| 39 | EXT-INFM-1 | MOREIRO DELGADO | HUGO | EXTREMADURA | 42 | 0:46:16 | 44,16 | 49 | 0:26:51 | 52,33 | 27 | 0:44:27 | 59,96 | 156,45 |
| 40 | LOR-INFM-1 | VILLANUEVA MUNOZ | SERGIO | LA RIOJA | 44 | 0:49:03 | 41,66 | 31 | 0:21:28 | 65,45 | 39 | 0:55:44 | 47,82 | 154,93 |
| 41 | AST-INFM-4 | ERICE GARCIA | PABLO | ASTURIAS | 48 | 0:58:38 | 34,85 | 23 | 0:19:21 | 72,61 | 41 | 0:58:45 | 45,36 | 152,82 |
| 42 | ARA-INFM-4 | FERNANDEZ PEREZ | MARIO | ARAGON | 23 | 0:33:22 | 61,24 | 52 | 0:32:25 | 43,34 | 40 | 0:56:19 | 47,32 | 151,90 |
| 43 | LOR-INFM-4 | MARTINEZ ZANGRONIZ | ALBERTO | LA RIOJA | 41 | 0:46:05 | 44,34 | 45 | 0:24:54 | 56,43 | 42 | 0:58:54 | 45,25 | 146,01 |
| 44 | MUR-INFM-4 | BALLESTEROS QUINONERO | IGNACIO | REGION DE MURCIA | 51 | 1:11:06 | 28,74 | 21 | 0:18:53 | 74,40 | 46 | 1:03:26 | 42,01 | 145,16 |
| 45 | MAD-INFM-3 | CASADO GOMEZ | DIEGO | MADRID | 38 | 0:43:16 | 47,23 | 43 | 0:24:49 | 56,62 | 50 | 1:06:54 | 39,84 | 143,68 |
| 46 | MAD-INFM-2 | DIAZ FERNANDEZ | SAMUEL | MADRID | 28 | 0:36:32 | 55,93 | | MP | 10,00 | 13 | 0:36:01 | 73,99 | 139,92 |
| 47 | EXT-INFM-4 | RUIZ ARGUETA | JAVIER | EXTREMADURA | 47 | 0:53:49 | 37,97 | 50 | 0:28:43 | 48,93 | 49 | 1:05:34 | 40,65 | 127,54 |
| 48 | MUR-INFM-3 | BLÁZQUEZ LORENTE | MARIO | REGION DE MURCIA | 31 | 0:39:00 | 52,39 | 36 | 0:21:42 | 64,75 | | MP | 10,00 | 127,14 |
| 49 | CNT-INFM-1 | TRICIO CAGIGAL | MANUEL | CANTABRIA | 50 | 1:08:34 | 29,80 | 48 | 0:26:46 | 52,49 | 45 | 1:01:01 | 43,68 | 125,97 |
| 50 | ARA-INFM-3 | FAURE GARCIA | MARTIN | ARAGON | | NS | 0,00 | 47 | 0:26:17 | 53,46 | 22 | 0:41:50 | 63,71 | 117,16 |
| 51 | CAT-INFM-4 | MORAGAS FORCADA | JORDI | CATALUÑA | 40 | 0:45:54 | 44,52 | 46 | 0:25:44 | 54,60 | | MP | 10,00 | 109,12 |
| 52 | CNT-INFM-3 | SANCHEZ CARRERA | IVAN | CANTABRIA | | NS | 0,00 | 33 | 0:21:31 | 65,30 | 48 | 1:04:07 | 41,56 | 106,86 |
| 53 | CNT-INFM-2 | FERNANDEZ MARTINEZ | SAUL | CANTABRIA | 52 | 1:13:44 | 27,71 | 51 | 0:31:54 | 44,04 | 52 | 1:29:51 | 29,66 | 101,42 |
| 54 | CLL-INFM-4 | SANCHEZ DE LA FUENTE | RODRIGO | CASTILLA Y LEÓN | 39 | 0:45:33 | 44,86 | | MP | 10,00 | 44 | 0:59:14 | 44,99 | 99,85 |
| 55 | CNT-INFM-4 | GARCIA ORTIZ | ALEJANDRO | CANTABRIA | | MP | 10,00 | 43 | 0:24:49 | 56,62 | | MP | 10,00 | 76,62 |
| 56 | AST-INFM-2 | SANCHEZ-GLEZ. IZQUIERDO | PELAYO | ASTURIAS | | MP | 10,00 | | NS | 0,00 | | NS | 0,00 | 10,00 |

2.- CLASIFICACIONES INDIVIDUALES CATEGORÍA CADETE

CADETE FEMENINO

| P. | APELLIDOS | NOMBRE | AUTONOMIA | MEDIA | | | SPRINT | | | LARGA | | | TOTAL | |
|----|------------|------------------------|------------|--------------------|--------|---------|---------|--------|---------|---------|---------|---------|--------|--------|
| | | | | Ganador | PUNTOS | TIEMPO | P. | TIEMPO | PUNTOS | Ganador | PUNTOS | TIEMPO | | PUNTOS |
| | | | | 0:27:35 | 100 | 0:15:28 | 0:44:36 | 100 | 0:15:28 | 100 | 0:44:36 | 100 | | |
| 1 | CAT-CADF-1 | ILLA CAMPS | ANNA | CATALUÑA | 1 | 0:27:35 | 100,00 | 4 | 0:17:25 | 88,80 | 1 | 0:44:36 | 100,00 | 288,80 |
| 2 | CNT-CADF-2 | ANDRES ARNAIZ | LAURA | CANTABRIA | 3 | 0:28:39 | 96,28 | 3 | 0:17:19 | 89,32 | 3 | 0:45:44 | 97,52 | 283,12 |
| 3 | AND-CADF-2 | MARTÍ BARCLAY | ELENA | ANDALUCÍA | 2 | 0:27:58 | 98,63 | 10 | 0:18:24 | 84,06 | 2 | 0:45:16 | 98,53 | 281,21 |
| 4 | MAD-CADF-2 | POZO PRADO | INES | MADRID | 5 | 0:31:34 | 87,38 | 1 | 0:15:28 | 100,00 | 8 | 0:54:06 | 82,44 | 269,82 |
| 5 | CLM-CADF-4 | PÉREZ RUBIO | TAMARA | CASTILLA LA MANCHA | 4 | 0:30:20 | 90,93 | 12 | 0:18:53 | 81,91 | 6 | 0:49:11 | 90,68 | 263,52 |
| 6 | CLM-CADF-1 | BASARÁN VAN HAM | KIKA | CASTILLA LA MANCHA | 17 | 0:35:54 | 76,83 | 6 | 0:17:36 | 87,88 | 4 | 0:46:10 | 96,61 | 261,32 |
| 7 | LOR-CADF-2 | AZULMENDI SPIRITO | LARA | LA RIOJA | 16 | 0:35:48 | 77,05 | 7 | 0:17:43 | 87,30 | 14 | 1:00:04 | 74,25 | 238,60 |
| 8 | CLL-CADF-2 | BORES ESCUDERO | HENAR | CASTILLA Y LEÓN | 12 | 0:34:29 | 79,99 | 16 | 0:19:44 | 78,38 | 10 | 0:56:29 | 78,96 | 237,33 |
| 9 | CLM-CADF-3 | MARTÍNEZ TARANCÓN | ANA LÍA | CASTILLA LA MANCHA | 21 | 0:39:28 | 69,89 | 13 | 0:19:05 | 81,05 | 7 | 0:51:59 | 85,80 | 236,73 |
| 10 | AND-CADF-1 | LOPEZ RUIZ | ANGELES | ANDALUCÍA | 7 | 0:33:06 | 83,33 | 27 | 0:21:47 | 71,00 | 9 | 0:55:28 | 80,41 | 234,74 |
| 11 | MAD-CADF-1 | TOLEDO NAVARRO | ANA ISABEL | MADRID | 9 | 0:33:29 | 82,38 | 2 | 0:17:14 | 89,75 | 31 | 1:14:02 | 60,24 | 232,37 |
| 12 | CLM-CADF-2 | RODRÍGUEZ DÍAZ | ANA | CASTILLA LA MANCHA | 6 | 0:31:44 | 86,92 | 5 | 0:17:29 | 88,47 | 39 | 1:22:49 | 53,85 | 229,24 |
| 13 | VAL-CADF-1 | SERRA REYES | ALBA | C. VALENCIANA | 15 | 0:35:32 | 77,63 | 28 | 0:21:55 | 70,57 | 13 | 0:57:47 | 77,18 | 225,38 |
| 14 | MAD-CADF-4 | YLLAN ORTIZ | ELENA | MADRID | 23 | 0:40:35 | 67,97 | 34 | 0:23:18 | 66,38 | 5 | 0:49:05 | 90,87 | 225,21 |
| 15 | GAL-CADF-2 | PIÑEIRO VARELA | MARÍA | GALICIA | 22 | 0:39:35 | 69,68 | 15 | 0:19:39 | 78,71 | 16 | 1:01:13 | 72,86 | 221,25 |
| 16 | CLL-CADF-1 | GOMEZ RODRIGUEZ | CLAUDIA | CASTILLA Y LEÓN | 14 | 0:35:15 | 78,25 | 9 | 0:18:21 | 84,29 | 35 | 1:17:43 | 57,39 | 219,93 |
| 17 | MUR-CADF-1 | MARTÍNEZ IBÁÑEZ | ALBA | REGIÓN DE MURCIA | 20 | 0:38:28 | 71,71 | 17 | 0:19:58 | 77,46 | 22 | 1:03:09 | 70,63 | 219,80 |
| 18 | CLL-CADF-4 | RUBIO BURGO | PAULA | CASTILLA Y LEÓN | 31 | 0:46:27 | 59,38 | 14 | 0:19:14 | 80,42 | 12 | 0:57:36 | 77,43 | 217,23 |
| 19 | CAT-CADF-3 | MARTÍ ROMANÍ | JOANA | CATALUÑA | 11 | 0:34:18 | 80,42 | 8 | 0:17:56 | 86,25 | 42 | 1:31:43 | 48,63 | 215,29 |
| 20 | LOR-CADF-1 | FLOREZ-ESTRADA FERRERO | LAURA | LA RIOJA | 10 | 0:33:46 | 81,69 | 33 | 0:22:54 | 67,54 | 25 | 1:07:44 | 65,85 | 215,07 |
| 21 | CLL-CADF-3 | DIEZ OCHARAN | SOFIA | CASTILLA Y LEÓN | 19 | 0:37:04 | 74,42 | 23 | 0:21:04 | 73,42 | 28 | 1:11:47 | 62,13 | 209,96 |
| 22 | CAT-CADF-4 | LEDESMA BUSCART | XÉNIA | CATALUÑA | 30 | 0:45:38 | 60,45 | 18 | 0:20:07 | 76,88 | 23 | 1:03:51 | 69,85 | 207,18 |
| 23 | AND-CADF-3 | MEGIAS GOMEZ | MARIA | ANDALUCÍA | 25 | 0:43:10 | 63,90 | 11 | 0:18:25 | 83,98 | 33 | 1:16:52 | 58,02 | 205,90 |
| 24 | VAL-CADF-2 | VIDAL PALACIOS | SARA | C. VALENCIANA | 37 | 0:50:07 | 55,04 | 25 | 0:21:23 | 72,33 | 11 | 0:57:26 | 77,66 | 205,02 |
| 25 | AST-CADF-1 | MIRANDA JUNCO | CARLOTA | ASTURIAS | 32 | 0:48:05 | 57,37 | 22 | 0:20:44 | 74,60 | 18 | 1:01:40 | 72,32 | 204,29 |
| 26 | VAL-CADF-3 | GARCIA VENDRELL | SHEILA | C. VALENCIANA | 24 | 0:42:58 | 64,20 | 20 | 0:20:21 | 76,00 | 30 | 1:13:27 | 60,72 | 200,92 |
| 27 | LOR-CADF-4 | IRUZUBIETA PINILLOS | LUCIA | LA RIOJA | 36 | 0:50:04 | 55,09 | 24 | 0:21:08 | 73,19 | 20 | 1:02:51 | 70,96 | 199,24 |

| | | | | | | | | | | | | | | |
|----|------------|--------------------------|-------------|------------------|----|---------|-------|----|---------|-------|----|---------|-------|--------|
| 28 | AND-CADF-4 | SOLÍS MIRANDA | ALEXANDRA | ANDALUCÍA | 34 | 0:48:21 | 57,05 | 30 | 0:22:11 | 69,72 | 21 | 1:03:08 | 70,64 | 197,42 |
| 29 | AST-CADF-2 | INGUANZO GONZALEZ | AITANA | ASTURIAS | 8 | 0:33:16 | 82,92 | 38 | 0:24:17 | 63,69 | 41 | 1:28:22 | 50,47 | 197,08 |
| 30 | GAL-CADF-1 | GONZÁLEZ FERNÁNDEZ | CRISTINA | GALICIA | 26 | 0:43:24 | 63,56 | 29 | 0:21:57 | 70,46 | 29 | 1:12:33 | 61,47 | 195,49 |
| 31 | MUR-CADF-4 | MARTÍNEZ MESEGUER | LUCÍA | REGIÓN DE MURCIA | 41 | 0:54:17 | 50,81 | 26 | 0:21:25 | 72,22 | 19 | 1:01:58 | 71,97 | 195,01 |
| 32 | VAL-CADF-4 | GARCIA VENDRELL | AINHOA | C. VALENCIANA | 27 | 0:44:45 | 61,64 | 43 | 0:26:36 | 58,15 | 17 | 1:01:32 | 72,48 | 192,27 |
| 33 | AST-CADF-3 | MARCOS GONZALEZ | ANGELA | ASTURIAS | 39 | 0:51:52 | 53,18 | 31 | 0:22:25 | 69,00 | 27 | 1:10:06 | 63,62 | 185,80 |
| 34 | GAL-CADF-3 | OSORIO MIGUEZ | ALBA | GALICIA | 35 | 0:49:42 | 55,50 | 36 | 0:23:47 | 65,03 | 36 | 1:17:58 | 57,20 | 177,74 |
| 35 | CNT-CADF-4 | ALONSO MANZANAS | PATRICIA | CANTABRIA | 28 | 0:44:53 | 61,46 | 41 | 0:25:35 | 60,46 | 38 | 1:21:42 | 54,59 | 176,50 |
| 36 | MAD-CADF-3 | LOSADA MORENO | GUADALUPE | MADRID | 44 | 0:59:58 | 46,00 | 37 | 0:24:08 | 64,09 | 26 | 1:10:04 | 63,65 | 173,74 |
| 37 | LOR-CADF-3 | FLOREZ-ESTRADA FERRERO | AINARA | LA RIOJA | 29 | 0:45:31 | 60,60 | 39 | 0:24:20 | 63,56 | 47 | 1:38:05 | 45,47 | 169,63 |
| 38 | CAN-CADF-4 | DIAZ CARBALLO | GARA | CANARIAS | 46 | 1:06:55 | 41,22 | 32 | 0:22:47 | 67,89 | 33 | 1:16:52 | 58,02 | 167,13 |
| 39 | ARA-CADF-2 | TOMÁS MORA | ANDREA | ARAGÓN | 40 | 0:53:00 | 52,04 | 46 | 0:29:03 | 53,24 | 32 | 1:14:29 | 59,88 | 165,16 |
| 40 | AST-CADF-4 | FERNANDEZ DE LA INFUESTA | CARLOTA | ASTURIAS | 13 | 0:35:10 | 78,44 | 21 | 0:20:29 | 75,51 | | 2:07:32 | 10,00 | 163,94 |
| 41 | ARA-CADF-1 | PIEDRAFITA GARCÍA | PILAR | ARAGÓN | 33 | 0:48:08 | 57,31 | 44 | 0:26:45 | 57,82 | 46 | 1:35:43 | 46,60 | 161,72 |
| 42 | CAT-CADF-2 | ALÓS MAIRAL | JULIA | CATALUÑA | 18 | 0:36:21 | 75,88 | | MP | 10,00 | 15 | 1:00:19 | 73,94 | 159,83 |
| 43 | MUR-CADF-2 | CORTIJOS GUILLEN | MARÍA | REGIÓN DE MURCIA | | MP | 10,00 | 18 | 0:20:17 | 76,25 | 24 | 1:07:01 | 66,55 | 152,80 |
| 44 | CNT-CADF-1 | GONZALEZ MANTECON | LIDIA | CANTABRIA | 42 | 0:55:46 | 49,46 | 47 | 0:29:35 | 52,28 | 43 | 1:32:13 | 48,36 | 150,11 |
| 45 | EXT-CADF-3 | ALVANO PIZARRO | ESTHER | EXTREMADURA | 45 | 1:04:19 | 42,89 | 50 | 0:35:59 | 42,98 | 37 | 1:18:49 | 56,59 | 142,46 |
| 46 | CAN-CADF-1 | SCHMID | LUISA | CANARIAS | | 1:15:35 | 10,00 | 35 | 0:23:43 | 65,21 | 40 | 1:27:59 | 50,69 | 125,91 |
| 47 | MUR-CADF-3 | ABELLÁN GARCÍA | ALEJANDRA | REGIÓN DE MURCIA | 38 | 0:51:01 | 54,07 | 45 | 0:28:15 | 54,75 | | MP | 10,00 | 118,82 |
| 48 | ARA-CADF-3 | ARBONÉS ÁLVAREZ | YOLANDA | ARAGÓN | 43 | 0:58:55 | 46,82 | 42 | 0:25:42 | 60,18 | | 2:22:28 | 10,00 | 117,00 |
| 49 | CAN-CADF-2 | LEON ACOSTA | ANDREA | CANARIAS | 47 | 1:07:53 | 40,63 | 40 | 0:25:13 | 61,34 | | MP | 10,00 | 111,97 |
| 50 | EXT-CADF-2 | GARCIA RODRIGUEZ | NEREA | EXTREMADURA | | MP | 10,00 | 48 | 0:31:21 | 49,34 | 45 | 1:35:21 | 46,78 | 106,11 |
| 51 | EXT-CADF-1 | PRIETO ROMERO | RAQUEL | EXTREMADURA | | MP | 10,00 | 52 | 0:42:23 | 36,49 | 44 | 1:33:58 | 47,46 | 93,96 |
| 52 | CNT-CADF-3 | URIA BARTOLOMÉ | JULIA | CANTABRIA | | 1:25:06 | 10,00 | 49 | 0:33:36 | 46,03 | | 2:23:14 | 10,00 | 66,03 |
| 53 | EXT-CADF-4 | PARRA MARTINEZ | BELEN | EXTREMADURA | | MP | 10,00 | 51 | 0:39:23 | 39,27 | | MP | 10,00 | 59,27 |
| 54 | GAL-CADF-4 | ALLER PFIRTER | MILAGROS M. | GALICIA | | MP | 10,00 | | NS | 0,00 | | NS | 0,00 | 10,00 |
| 55 | CAN-CADF-3 | JIMENEZ RODRIGUEZ | NIRA | CANARIAS | | NS | 0,00 | | NS | 0,00 | | NS | 0,00 | 0,00 |

CADETE MASCULINO

| P. | APELLIDOS | NOMBRE | AUTONOMIA | MEDIA | | | SPRINT | | | LARGA | | | TOTAL | |
|----|------------|--------------------------|--------------|--------------------|--------|---------|---------|--------|---------|---------|--------|---------|--------|--------|
| | | | | Garador | PUNTOS | 100 | Garador | PUNTOS | 100 | Garador | PUNTOS | 100 | | |
| | | | | P. | TIEMPO | PUNTOS | P. | TIEMPO | PUNTOS | P. | TIEMPO | PUNTOS | | |
| 1 | MAD-CADM-1 | CASADO GOMEZ | ALVARO | MADRID | 2 | 0:23:37 | 98,87 | 1 | 0:15:45 | 100,00 | 1 | 0:39:00 | 100,00 | 298,87 |
| 2 | AND-CADM-2 | STANGEAARD PEREZ | PEDRO | ANDALUCIA | 1 | 0:23:21 | 100,00 | 2 | 0:16:23 | 96,13 | 3 | 0:42:07 | 92,60 | 288,73 |
| 3 | AST-CADM-2 | FRANCO PIRE | MANUEL | ASTURIAS | 3 | 0:24:14 | 96,35 | 6 | 0:17:16 | 91,22 | 4 | 0:44:25 | 87,80 | 275,38 |
| 4 | AND-CADM-3 | STANGEAARD PEREZ | LUCAS | ANDALUCIA | 6 | 0:25:18 | 92,29 | 4 | 0:17:05 | 92,20 | 9 | 0:46:53 | 83,19 | 267,67 |
| 5 | VAL-CADM-2 | GARCIA BERNABEU | ALVARO | C. VALENCIANA | 12 | 0:29:43 | 78,58 | 3 | 0:16:47 | 93,84 | 8 | 0:45:42 | 85,34 | 257,76 |
| 6 | AND-CADM-4 | SANZ ALEJANDRE | JUAN | ANDALUCIA | 19 | 0:32:12 | 72,52 | 8 | 0:17:38 | 89,32 | 2 | 0:41:09 | 94,78 | 256,61 |
| 7 | CAT-CADM-3 | BISQUERT PARES | ANIOL | CATALUNA | 4 | 0:24:19 | 96,02 | 23 | 0:21:00 | 75,00 | 10 | 0:47:09 | 82,71 | 253,74 |
| 8 | VAL-CADM-1 | TAMARIT ROYO | ADRIAN | C. VALENCIANA | 17 | 0:31:43 | 73,62 | 13 | 0:18:31 | 85,06 | 7 | 0:45:34 | 85,59 | 244,27 |
| 9 | CLL-CADM-2 | DE SANTOS SANCHEZ | DAVID | CASTILLA Y LEON | 21 | 0:32:21 | 72,18 | 6 | 0:17:16 | 91,22 | 14 | 0:49:44 | 78,42 | 241,81 |
| 10 | AND-CADM-1 | GARRIDO CORRAL | MIGUEL | ANDALUCIA | 27 | 0:35:42 | 65,41 | 14 | 0:18:45 | 84,00 | 6 | 0:45:13 | 86,25 | 235,66 |
| 11 | MAD-CADM-2 | ROJAS JIMENEZ | DAVID | MADRID | 22 | 0:32:49 | 71,15 | 16 | 0:19:03 | 82,68 | 12 | 0:48:12 | 80,91 | 234,74 |
| 12 | MAD-CADM-3 | FERNANDEZ CASCALES | JAVIER | MADRID | 10 | 0:28:59 | 80,56 | 26 | 0:21:30 | 73,26 | 13 | 0:48:13 | 80,88 | 234,70 |
| 13 | MUR-CADM-3 | MARIN BARAZA | JUAN DIEGO | REGION DE MURCIA | 26 | 0:34:39 | 67,39 | 21 | 0:19:53 | 79,21 | 5 | 0:45:08 | 86,41 | 233,01 |
| 14 | CAT-CADM-1 | NOGUE ULLASTRE | MARTI | CATALUNA | 8 | 0:27:44 | 84,19 | 9 | 0:17:42 | 88,98 | 30 | 1:06:35 | 58,57 | 231,75 |
| 15 | MUR-CADM-1 | CORBALAN VAZQUEZ | DAVID | REGION DE MURCIA | 15 | 0:30:40 | 76,14 | 19 | 0:19:39 | 80,15 | 18 | 0:51:49 | 75,27 | 231,56 |
| 16 | CLL-CADM-4 | GARNACHO FERNANDEZ | MARIO | CASTILLA Y LEON | 31 | 0:38:31 | 60,62 | 10 | 0:18:08 | 86,86 | 11 | 0:47:34 | 81,99 | 229,47 |
| 17 | CAT-CADM-4 | CANOSA VIDAL | POL | CATALUNA | 32 | 0:39:40 | 58,87 | 4 | 0:17:05 | 92,20 | 16 | 0:50:36 | 77,08 | 228,14 |
| 18 | VAL-CADM-4 | DE MIGUEL ARMISEN | DAVID | C. VALENCIANA | 14 | 0:29:56 | 78,01 | 28 | 0:21:59 | 71,65 | 17 | 0:51:15 | 76,10 | 225,75 |
| 19 | EXT-CADM-3 | FERNANDEZ PINDADO | ISAAC | EXTREMADURA | 30 | 0:38:15 | 61,05 | 11 | 0:18:13 | 86,46 | 15 | 0:50:03 | 77,92 | 225,43 |
| 20 | CAT-CADM-2 | COLL CASELLAS | PAU | CATALUNA | 24 | 0:33:56 | 68,81 | 11 | 0:18:13 | 86,46 | 22 | 0:55:46 | 69,93 | 225,20 |
| 21 | LOR-CADM-2 | ARMAS IBANEZ | JESUS | LA RIOJA | 7 | 0:26:26 | 88,34 | 25 | 0:21:17 | 74,00 | 25 | 1:02:31 | 62,38 | 224,72 |
| 22 | CLM-CADM-4 | GARCIA DEL PINO GORDILLO | JESUS | CASTILLA LA MANCHA | 18 | 0:31:45 | 73,54 | 17 | 0:19:24 | 81,19 | 32 | 1:07:13 | 58,02 | 212,75 |
| 23 | CLL-CADM-3 | GONZALO CARVAJAL | MANUEL | CASTILLA Y LEON | 16 | 0:30:44 | 75,98 | 22 | 0:20:24 | 77,21 | 29 | 1:06:01 | 59,08 | 212,26 |
| 24 | ARA-CADM-1 | GRACIA SANCHEZ | OSCAR | ARAGON | 13 | 0:29:45 | 78,49 | 35 | 0:23:53 | 65,95 | 23 | 1:02:21 | 62,55 | 206,98 |
| 25 | AST-CADM-3 | LARUELO GARCIA | ANGEL | ASTURIAS | 46 | 0:48:16 | 48,38 | 15 | 0:18:54 | 83,33 | 19 | 0:52:07 | 74,83 | 206,54 |
| 26 | MUR-CADM-2 | AMOR PEREZ | JOSE ANTONIO | REGION DE MURCIA | 42 | 0:44:47 | 52,14 | 20 | 0:19:42 | 79,95 | 20 | 0:53:19 | 73,15 | 205,24 |
| 27 | ARA-CADM-2 | PARICIO FRANCES | EDUARDO | ARAGON | 25 | 0:34:02 | 68,61 | 29 | 0:22:07 | 71,21 | 33 | 1:07:29 | 57,79 | 197,61 |
| 28 | CLM-CADM-3 | JIMENEZ GARCIA | CARLOS | CASTILLA LA MANCHA | 20 | 0:32:20 | 72,22 | 30 | 0:22:35 | 69,74 | 39 | 1:15:17 | 51,80 | 193,76 |
| 29 | CLM-CADM-2 | GARCIA REYES | DAVID UZIEL | CASTILLA LA MANCHA | 41 | 0:43:42 | 53,43 | 17 | 0:19:24 | 81,19 | 35 | 1:07:46 | 57,55 | 192,17 |
| 30 | CAN-CADM-1 | GONZALEZ GARCIA | JAVIER | CANARIAS | 29 | 0:38:06 | 61,29 | 27 | 0:21:54 | 71,92 | 31 | 1:06:49 | 58,37 | 191,57 |
| 31 | CAN-CADM-3 | PACHEGO LORENZO | JAVIER | CANARIAS | 28 | 0:36:46 | 63,51 | 46 | 0:29:08 | 54,06 | 21 | 0:55:06 | 70,78 | 188,35 |
| 32 | MUR-CADM-4 | MONTOYA GARCIA | SERGIO | REGION DE MURCIA | 34 | 0:41:22 | 56,45 | 32 | 0:22:55 | 68,73 | 37 | 1:09:08 | 56,41 | 181,59 |
| 33 | ARA-CADM-3 | SAZ ROBA | ALEJANDRO | ARAGON | 23 | 0:33:26 | 69,84 | 40 | 0:26:27 | 59,55 | 38 | 1:15:00 | 52,00 | 181,39 |

| | | | | | | | | | | | | | | |
|----|------------|--------------------|--------------|--------------------|----|---------|-------|----|---------|-------|----|---------|-------|--------|
| 34 | CAN-CADM-4 | PASQUALE | VALENTINO | CANARIAS | 39 | 0:42:31 | 54,92 | 36 | 0:24:13 | 65,04 | 28 | 1:05:54 | 59,18 | 179,14 |
| 35 | AST-CADM-1 | PEREZ MARCOS | RODRIGO | ASTURIAS | 45 | 0:48:01 | 48,63 | 34 | 0:23:22 | 67,40 | 27 | 1:05:17 | 59,74 | 175,77 |
| 36 | GAL-CADM-4 | NOGUEIRA GOMEZ | RAUL | GALICIA | 33 | 0:39:47 | 58,69 | 44 | 0:27:47 | 56,69 | 34 | 1:07:34 | 57,72 | 173,10 |
| 37 | LOR-CADM-1 | LASECA ESTEBAN | RODRIGO | LA RIOJA | 44 | 0:46:52 | 49,82 | 41 | 0:27:06 | 58,12 | 26 | 1:05:03 | 59,95 | 167,89 |
| 38 | CLI-CADM-1 | GARNACHO FERNANDEZ | ALEJANDRO | CASTILLA Y LEON | 5 | 0:24:32 | 95,18 | | MP | 10,00 | 24 | 1:02:24 | 62,50 | 167,68 |
| 39 | CNT-CADM-1 | PEREZ AMIEVA | SERGIO | CANTABRIA | 38 | 0:42:24 | 55,07 | 33 | 0:23:10 | 67,99 | 45 | 1:29:34 | 43,54 | 166,60 |
| 40 | CLM-CADM-1 | HERRAIZ NOGUERON | JOSE CARLOS | CASTILLA LA MANCHA | 11 | 0:29:25 | 79,38 | 24 | 0:21:03 | 74,82 | | 1:50:06 | 10,00 | 164,20 |
| 41 | EXT-CADM-4 | GOMEZ DE LA HIZ | JOSE ANTONIO | EXTREMADURA | 35 | 0:41:26 | 56,36 | 50 | 0:31:25 | 50,13 | 36 | 1:08:45 | 56,73 | 163,22 |
| 42 | GAL-CADM-1 | LOPEZ GUERREIRO | MARTIN | GALICIA | 36 | 0:41:39 | 56,06 | 39 | 0:26:23 | 59,70 | 44 | 1:28:41 | 43,98 | 159,74 |
| 43 | CNT-CADM-2 | MARTINEZ PACHECO | IKER | CANTABRIA | 9 | 0:28:07 | 83,05 | 38 | 0:26:13 | 60,08 | | MP | 10,00 | 153,12 |
| 44 | EXT-CADM-2 | ROMAN SOLIS | JAIME | EXTREMADURA | 48 | 0:52:54 | 44,14 | 45 | 0:28:31 | 55,23 | 43 | 1:27:10 | 44,74 | 144,11 |
| 45 | CAN-CADM-2 | DIAZ TRUJILLO | VICTOR | CANARIAS | 43 | 0:45:50 | 50,95 | 52 | 0:37:41 | 41,80 | 42 | 1:24:48 | 45,99 | 138,73 |
| 46 | GAL-CADM-2 | ARUFE CALO | DENIS | GALICIA | 49 | 0:55:38 | 41,97 | 51 | 0:34:58 | 45,04 | 40 | 1:18:35 | 49,63 | 136,64 |
| 47 | EXT-CADM-1 | SENSO BARAHONA | ADRIAN | EXTREMADURA | 51 | 0:58:51 | 39,68 | 43 | 0:27:31 | 57,24 | 47 | 1:44:12 | 37,43 | 134,34 |
| 48 | LOR-CADM-3 | MARTINEZ ZANGRONIZ | SERGIO | LA RIOJA | 54 | 1:09:39 | 33,52 | 48 | 0:29:13 | 53,91 | 46 | 1:40:13 | 38,92 | 126,35 |
| 49 | GAL-CADM-3 | ANTONON CASAL | MATEO | GALICIA | 37 | 0:42:21 | 55,14 | 42 | 0:27:08 | 58,05 | | MP | 10,00 | 123,18 |
| 50 | CNT-CADM-4 | PRESMANES LOMBO | ANGEL | CANTABRIA | 50 | 0:57:39 | 40,50 | 31 | 0:22:54 | 68,78 | | MP | 10,00 | 119,28 |
| 51 | AST-CADM-4 | FERNANDEZ PARDO | PABLO | ASTURIAS | 40 | 0:43:30 | 53,68 | 47 | 0:29:10 | 54,00 | | MP | 10,00 | 117,68 |
| 52 | VAL-CADM-3 | PONS MARTINEZ | IVAN | C. VALENCIANA | 47 | 0:48:53 | 47,77 | | MP | 10,00 | 41 | 1:22:00 | 47,56 | 105,33 |
| 53 | CNT-CADM-3 | SIERRA CORRAL | JESUS | CANTABRIA | 53 | 1:08:51 | 33,91 | 37 | 0:25:53 | 60,85 | | MP | 10,00 | 104,76 |
| 54 | ARA-CADM-4 | SERRANO AYUSO | PABLO | ARAGON | 52 | 1:01:06 | 38,22 | 49 | 0:30:03 | 52,41 | | 2:01:50 | 10,00 | 100,63 |

3.- CLASIFICACIONES RELEVOS MIXTOS

INFANTIL. RELEVO MIXTO

| | | | | GANADOR | 01:25:29 |
|-----------|--------------------|--------|----------|---------|----------|
| | | | | PUNTOS | 300 |
| COMUNIDAD | | EQUIPO | TIEMPO | PUNTOS | |
| 1 | COM. VALENCIANA | 1 | 01:25:29 | 300 | |
| 2 | CASTILLA Y LEON | 1 | 01:32:19 | 277,794 | |
| 3 | CASTILLA LA MANCHA | 2 | 01:33:45 | 273,547 | |
| 4 | CASTILLA LA MANCHA | 1 | 01:35:43 | 267,926 | |
| 5 | GALICIA | 1 | 01:42:29 | 250,236 | |
| 6 | MADRID | 1 | 01:46:27 | 240,911 | |
| 7 | MURCIA | 1 | 01:47:24 | 238,78 | |
| 8 | ANDALUCIA | 1 | 01:47:45 | 238,005 | |
| 9 | CATALUÑA | 1 | 01:49:32 | 234,13 | |
| 10 | CATALUÑA | 2 | 01:54:23 | 224,202 | |
| 11 | COM. VALENCIANA | 2 | 01:56:31 | 220,097 | |
| 12 | ASTURIAS | 1 | 02:09:53 | 197,446 | |
| 13 | ISLAS CANARIAS | 2 | 02:20:00 | 183,179 | |
| 14 | ISLAS CANARIAS | 1 | 02:28:49 | 172,326 | |
| 15 | EXTREMADURA | 2 | 02:29:39 | 171,367 | |
| 16 | CANTABRIA | 1 | 02:29:49 | 171,176 | |
| 17 | LA RIOJA | 1 | 02:35:31 | 164,902 | |
| 18 | CANTABRIA | 2 | 02:52:46 | 148,437 | |
| 19 | GALICIA | 2 | 02:55:32 | 146,098 | |
| 20 | MURCIA | 2 | 02:55:34 | 146,07 | |
| 21 | ANDALUCIA | 2 | MP | 30 | |
| 22 | ARAGON | 1 | MP | 30 | |
| 23 | ARAGON | 2 | MP | 30 | |
| 24 | ASTURIAS | 2 | MP | 30 | |
| 25 | EXTREMADURA | 1 | MP | 30 | |
| 26 | LA RIOJA | 2 | MP | 30 | |
| 27 | MADRID | 2 | MP | 30 | |
| 28 | CASTILLA Y LEON | 2 | MP | 30 | |

CADETE. RELEVO MIXTO

| | | | | GANADOR | 01:24:43 |
|-----------|--------------------|--------|----------|----------|----------|
| | | | | PUNTOS | 300 |
| COMUNIDAD | | EQUIPO | TIEMPO | PUNTOS | |
| 1 | MADRID | 1 | 01:24:43 | 300 | |
| 2 | CASTILLA Y LEON | 1 | 01:29:55 | 282,6506 | |
| 3 | ASTURIAS | 1 | 01:38:03 | 259,2045 | |
| 4 | ANDALUCIA | 1 | 01:38:25 | 258,2388 | |
| 5 | CASTILLA LA MANCHA | 2 | 01:38:31 | 257,9767 | |
| 6 | CATALUÑA | 1 | 01:42:45 | 247,3479 | |
| 7 | CASTILLA LA MANCHA | 1 | 01:43:23 | 245,8327 | |
| 8 | COM. VALENCIANA | 2 | 01:43:26 | 245,7138 | |
| 9 | COM. VALENCIANA | 1 | 01:43:34 | 245,3975 | |
| 10 | ANDALUCIA | 2 | 01:44:25 | 243,3998 | |
| 11 | CASTILLA Y LEON | 2 | 01:47:58 | 235,3967 | |
| 12 | CANTABRIA | 1 | 01:54:26 | 222,0944 | |
| 13 | LA RIOJA | 1 | 01:55:20 | 220,3613 | |
| 14 | MURCIA | 1 | 02:03:41 | 205,4844 | |
| 15 | CATALUÑA | 2 | 02:06:32 | 200,8562 | |
| 16 | ARAGON | 1 | 02:09:10 | 196,7613 | |
| 17 | GALICIA | 1 | 02:19:52 | 181,7088 | |
| 18 | ISLAS CANARIAS | 2 | 02:21:53 | 179,126 | |
| 19 | CANTABRIA | 2 | 02:22:56 | 177,8102 | |
| 20 | ISLAS CANARIAS | 1 | 02:28:49 | 170,7806 | |
| 21 | GALICIA | 2 | 02:34:45 | 164,2326 | |
| 22 | EXTREMADURA | 1 | 02:35:25 | 163,5282 | |
| 23 | EXTREMADURA | 2 | 02:37:00 | 161,879 | |
| 24 | ARAGON | 2 | MP | 30 | |
| 25 | ASTURIAS | 2 | MP | 30 | |
| 26 | LA RIOJA | 2 | MP | 30 | |
| 27 | MADRID | 2 | MP | 30 | |
| 28 | MURCIA | 2 | MP | 30 | |

4.- CLASIFICACIÓN GENERAL POR COMUNIDADES AUTÓNOMAS

INFANTIL

| Comunidad | RELEVO MIXTO | MEDIA | | SPRINT | | LARGA | | TOTAL | |
|-----------|------------------|----------|--------------------|----------|-----------|----------|-----------|---------|----------|
| | | FEMENINO | MASCULINO | FEMENINO | MASCULINO | FEMENINO | MASCULINO | | |
| | | 1 | CASTILLA LA MANCHA | 273,547 | 255,371 | 238,101 | 235,286 | | 269,061 |
| 2 | CASTILLA Y LEÓN | 277,794 | 240,084 | 221,064 | 223,516 | 265,634 | 246,342 | 204,715 | 1679,148 |
| 3 | C. VALENCIANA | 300,000 | 214,840 | 219,534 | 230,458 | 249,650 | 246,397 | 197,113 | 1657,992 |
| 4 | CATALUÑA | 234,130 | 220,844 | 233,664 | 228,708 | 246,015 | 214,100 | 231,400 | 1608,861 |
| 5 | ANDALUCÍA | 238,780 | 227,824 | 192,449 | 222,030 | 229,326 | 259,261 | 213,719 | 1583,389 |
| 6 | MADRID | 240,911 | 213,139 | 203,157 | 191,964 | 224,825 | 214,019 | 210,224 | 1498,239 |
| 7 | GALICIA | 250,236 | 197,486 | 188,802 | 184,412 | 241,507 | 154,738 | 200,635 | 1417,816 |
| 8 | REGIÓN DE MURCIA | 238,780 | 185,016 | 184,856 | 184,418 | 201,595 | 200,788 | 176,428 | 1371,881 |
| 9 | ASTURIAS | 197,446 | 212,255 | 160,358 | 177,875 | 222,509 | 179,087 | 181,139 | 1330,669 |
| 10 | CANARIAS | 183,179 | 183,521 | 154,038 | 199,669 | 217,585 | 189,345 | 160,024 | 1287,361 |
| 11 | LA RIOJA | 164,902 | 168,454 | 155,291 | 137,961 | 187,402 | 158,161 | 160,418 | 1132,589 |
| 12 | EXTREMADURA | 171,367 | 158,605 | 149,368 | 97,925 | 176,095 | 109,268 | 192,897 | 1055,524 |
| 13 | CANTABRIA | 171,176 | 133,041 | 67,513 | 148,471 | 174,404 | 156,323 | 114,902 | 965,830 |
| 14 | ARAGÓN | 30,000 | 124,271 | 205,037 | 96,441 | 205,455 | 79,256 | 198,255 | 938,716 |

CADETE

| Comunidad | RELEVO MIXTO | MEDIA | | SPRINT | | LARGA | | TOTAL | |
|-----------|--------------------|----------|-----------|----------|-----------|----------|-----------|---------|----------|
| | | FEMENINO | MASCULINO | FEMENINO | MASCULINO | FEMENINO | MASCULINO | | |
| | | 1 | ANDALUCÍA | 258,239 | 245,862 | 264,808 | 239,042 | | 277,649 |
| 2 | MADRID | 300,000 | 237,728 | 250,587 | 256,129 | 255,933 | 236,959 | 261,798 | 1799,134 |
| 3 | CATALUÑA | 247,348 | 256,301 | 249,031 | 251,934 | 267,637 | 243,794 | 229,724 | 1745,769 |
| 4 | CASTILLA Y LEÓN | 282,651 | 232,656 | 243,332 | 243,081 | 255,279 | 218,523 | 222,908 | 1698,431 |
| 5 | CASTILLA LA MANCHA | 257,977 | 254,690 | 225,137 | 258,250 | 237,193 | 273,084 | 167,376 | 1673,707 |
| 6 | C. VALENCIANA | 245,714 | 203,462 | 230,203 | 218,904 | 250,547 | 227,321 | 247,026 | 1623,177 |
| 7 | ASTURIAS | 259,205 | 218,718 | 198,662 | 219,103 | 241,953 | 186,419 | 222,377 | 1546,436 |
| 8 | REGIÓN DE MURCIA | 205,484 | 176,588 | 199,976 | 225,933 | 239,314 | 209,150 | 234,824 | 1491,270 |
| 9 | LA RIOJA | 220,361 | 219,337 | 171,682 | 228,026 | 186,027 | 211,060 | 161,253 | 1397,747 |
| 10 | GALICIA | 181,709 | 188,740 | 169,891 | 214,205 | 174,432 | 191,535 | 151,326 | 1271,839 |
| 11 | CANTABRIA | 222,094 | 207,195 | 178,621 | 202,054 | 197,613 | 200,476 | 63,543 | 1271,596 |
| 12 | ARAGÓN | 196,761 | 156,168 | 216,937 | 171,242 | 196,705 | 116,475 | 172,342 | 1226,631 |
| 13 | CANARIAS | 179,126 | 91,854 | 179,714 | 194,435 | 191,017 | 118,714 | 188,330 | 1143,191 |
| 14 | EXTREMADURA | 163,528 | 62,887 | 161,541 | 131,590 | 198,928 | 150,826 | 179,391 | 1048,692 |

PROGRAMA 5. OTROS PROGRAMAS DE ESPECIAL RELEVANCIA

| RESUMEN ECONÓMICO | PREVISTO 2016 | REALIZADO 2016 | IMPUTADO AL CONVENIO SXD-FEGADO |
|------------------------------|--------------------------|---------------------------|--|
| Programa 1 FUNCIONAMIENTO | 650,00 € | 803,92 € | 300,00 € |
| Programa 2 COMPETICIÓN | 20.606,00 € | 20.194,08 € | 8.171,00 € |
| Programa 3 TECNIFICACIÓN | 7.124,00 € | 10.581,20 € | 2.000,00 € |
| Programa 4 EDAD ESCOLAR | 5.300,00 € | 5.800,00 € | 0,00 € |
| Programa 5 OTROS | 500,00 € | 2.000,00 € | 2.000,00 € |
| TOTAL | 34.180,00 € | 39.379,20 € | 12.471,00 € |

A) CAMPEONATO DE ESPAÑA DE
ORIENTACIÓN A PIE, ORGANIZADO POR EL
CLUB AROMON DE PONTEVEDRA

BOLETÍN FINAL

CAMPEONATO DE ESPAÑA DE ORIENTACIÓN

Del 24 al 27 de Marzo de 2016

Pontevedra



AROMON
Pontevedra
Montañeiros A Roelo



CONCELLO DE
PONTEVEDRA



fegado
Federación Galega
de Orientación



HOTEL AVENIDA
PONTEVEDRA

**B) PRUEBA DE LIGA ESPAÑOLA DE RAID DE
ORIENTACIÓN, ORGANIZADA POR EL CLUB
CORNELIOS RAID DE AS NEVES-PONTEVEDRA**

BOLETÍN 3

Bodegas Marqués de Vizhoja
Finca de Vizhoja
5000 Años - Finca de Vizhoja

Raid do Condado Marqués de Vizhoja

LIGA ESPAÑOLA DE RAID DE AVENTURA

+ de 14,5 km en 18 horas de raid

ARBO - AS NEVES - SALVATERRA - 17 e 18 de Setembro 2016

XUNTA DE GALICIA | GOBIERNO DE GALICIA | DEPUTACIÓN POLITIVA DE OURENSE | CONCELLO DE ARBO | CONCELLO DE AS NEVES | CONCELLO DE SALVATERRA | GOBIERNO DE GALICIA | CORNELIOS | fegado | fed

www.cornelios.es www.marquesdevizhoja.com

INDICE

1. **Presentación**
2. **Descripción de la competición**
3. **Programa**
4. **Distancias, desniveles y tiempos aproximados**
5. **Participación**
6. **Reglamentación**
7. **Material del raid**
8. **Sección Rafting**
9. **Bodegas Marqués de Vizhoja**
10. **Información turística, alojamientos y restauración**
11. **Organización**
12. **Colaboran**

C) CAMPEONATO GALLEGO UNIVERSITARIO

BOLETÍN 0

CAMPIONATO GALEGO UNIVERSITARIO DE ORIENTACIÓN PEDESTRE CARBALLIÑO 2016

ORGANIZACIÓN: Delegación Ourenzá da FEGADO (Federación Galega de Orientación), Sección de Orientación do Club Universitario de Vigo e Servizo de Deportes do Campus de Ourense, Uvigo.

DATA: *Sábado 16 de abril de 2016.*

LUGAR: *Parque Municipal do Carballiño e arredores.*

HORARIO:

- 10:30: Apertura da secretaría.
(entrega de dorsais e pinzas electrónicas).
- 11:00: Saída do primeiro participante.
- 13:30: Entrega de medallas.

MODALIDADE: **Distancia Longa.** Modalidade de orientación en liña, na que o participante terá que pasar por todos os controis, seguindo obrigatoriamente a orde numérica e con saída individual contrarreloxo.

ATENCIÓN: Haberá controis moi próximos, polo que é moi importante comprobar o número-código da baliza.

UNIVERSITARIO FEMININO (21) 4,3 km 130 m 21 C

| Pos | Dorsal | Nombre | AN | Club | Tempo | Diff. |
|-----|--------|----------------------------|----|--------------------------|---------|----------|
| 1 | 23 | PASTORIZA SANTOS, ISABEL | | UNIV. DE VIGO | 52:13 | 0:00 |
| 2 | 21 | FERNANDEZ LOPEZ, CRISTINA | | UNIV. DE VIGO | 56:55 | +4:42 |
| 3 | 33 | GONZÁLEZ BELLO, CONCEPCIÓN | | UNIV. SANTIAGO DE COMPOS | 58:18 | +6:05 |
| 4 | 31 | BALBOA BARROS, MARGARITA | | UNIV. SANTIAGO DE COMPOS | 1:03:06 | +10:53 |
| 5 | 43 | Mora Cerdà, Francina | | UNIV. DA CORUÑA | 1:21:56 | +29:43 |
| 6 | 46 | Rey Souto, Teresa | | UNIV. DA CORUÑA | 1:27:12 | +34:59 |
| 7 | 38 | Silva Castro, Carla da | | UNIV. DA CORUÑA | 1:30:34 | +38:21 |
| 8 | 4 | MORA LIROA, GLORIA | | UNIV. DE VIGO | 1:32:26 | +40:13 |
| 9 | 30 | PRIETO VILAR, Mª JESÚS | | UNIV. SANTIAGO DE COMPOS | 1:33:27 | +41:14 |
| 10 | 6 | NAZARA BESADA, CARMEN | | UNIV. DE VIGO | 1:33:59 | +41:46 |
| 11 | 47 | Fernández Castro, Sofia | | UNIV. DA CORUÑA | 1:34:52 | +42:39 |
| 12 | 35 | GARCÍA DEIBE, ANA MARÍA | | UNIV. SANTIAGO DE COMPOS | 1:35:33 | +43:20 |
| 13 | 44 | Dieguez Viana, Noelia | | UNIV. DA CORUÑA | 1:39:56 | +47:43 |
| 14 | 40 | Castro García, Marina | | UNIV. DA CORUÑA | 1:40:52 | +48:39 |
| 15 | 32 | MALLO LÓPEZ, SABELA CARMÉ | | UNIV. SANTIAGO DE COMPOS | 1:55:23 | +1:03:10 |
| 16 | 34 | CACHEIRO MARTINEZ, PILAR | | UNIV. SANTIAGO DE COMPOS | 2:01:33 | +1:09:20 |
| 17 | 42 | Vidal Salgado, Antia | | UNIV. DA CORUÑA | 2:04:34 | +1:12:21 |
| | 39 | Blanco Pombo, Ines | | UNIV. DA CORUÑA | No sale | |
| | 20 | ALVAREZ CASTRO, OLIMPIA | | UNIV. DE VIGO | No sale | |
| | 41 | Insua Cobelo, María | | UNIV. DA CORUÑA | No sale | |
| | 45 | Loureiro Garrido, Alexia | | UNIV. DA CORUÑA | No sale | |

UNIVERSITARIO MASCULINO (79) 4,8 km 165 m 25 C

| Pos | Dorsal | Nombre | AN | Club | Tempo | Diff. |
|-----|--------|------------------------|----|--------------------------|-------|--------|
| 1 | 36 | RAMOS PERNAS, MIGUEL | | UNIV. SANTIAGO DE COMPOS | 40:18 | 0:00 |
| 2 | 29 | SOTO BOULLOSA, ANGEL | | UNIV. DE VIGO | 41:53 | +1:35 |
| 3 | 22 | MOREIRA ALONSO, ADRIÁN | | UNIV. DE VIGO | 43:55 | +3:37 |
| 4 | 28 | PIÑEIRO FRAGA, BRAIS | | UNIV. DE VIGO | 46:34 | +6:16 |
| 5 | 87 | Arufe Varela, Alberto | | UNIV. DA CORUÑA | 48:13 | +7:55 |
| 6 | 89 | Patiño Varela, Juan | | UNIV. DA CORUÑA | 50:11 | +9:53 |
| 7 | 90 | Antón Casado, Arturo | | UNIV. DA CORUÑA | 50:25 | +10:07 |

| | | | | |
|----|-----------------------------------|--------------------------|---------|----------|
| 9 | 3/ SANMARI IN MAIALOBOS, JESUS | UNIV. SANTIAGO DE COMPOS | 54:23 | +14:05 |
| 10 | 25 PEREZ JUSTE, GERMAN | UNIV. DE VIGO | 55:32 | +15:14 |
| 11 | 5 ALBADALEJO CARREÑO, JULIO | UNIV. DE VIGO | 56:21 | +16:03 |
| 12 | 24 PASTORIZA SANTOS, VICENTE | UNIV. DE VIGO | 56:28 | +16:10 |
| 13 | 91 Rodríguez Díaz, Carlos | UNIV. DA CORUÑA | 58:30 | +18:12 |
| 14 | 84 González Pérez, Pablo | UNIV. DA CORUÑA | 1:05:24 | +25:06 |
| 15 | 26 PEREZ JUSTE, JORGE | UNIV. DE VIGO | 1:06:45 | +26:27 |
| 16 | 82 Soria Díez, Angel | UNIV. DA CORUÑA | 1:08:36 | +28:18 |
| 17 | 63 Lojo Rey, Manuel Ángel | UNIV. DA CORUÑA | 1:10:08 | +29:50 |
| 18 | 74 Rodríguez Acevedo, Manuel | UNIV. DA CORUÑA | 1:11:17 | +30:59 |
| 19 | 62 Alvarez Ramos, Iago | UNIV. DA CORUÑA | 1:12:22 | +32:04 |
| 20 | 27 PINAL OTERO, DAVID E. | UNIV. DE VIGO | 1:15:18 | +35:00 |
| 21 | 17 OLAYA GOMEZ CHAPARRO, ALFOI | UNIV. DE VIGO | 1:16:47 | +36:29 |
| 22 | 57 Cachón Llordén, Manuel | UNIV. DA CORUÑA | 1:19:01 | +38:43 |
| 23 | 9 ACUÑA RAMIREZ, HÉCTOR | UNIV. DE VIGO | 1:19:26 | +39:08 |
| 24 | 54 Gonzalez Blanco, Diego | UNIV. DA CORUÑA | 1:20:57 | +40:39 |
| 25 | 72 Picó Coll, Jaime | UNIV. DA CORUÑA | 1:21:49 | +41:31 |
| 26 | 66 Bargo Vázquez, Bruno | UNIV. DA CORUÑA | 1:22:31 | +42:13 |
| 27 | 52 Fontela García, Iván | UNIV. DA CORUÑA | 1:22:50 | +42:32 |
| 28 | 12 HERVAS MARTIN, DANIEL | UNIV. DE VIGO | 1:24:00 | +43:42 |
| 29 | 98 Fontán Pérez, Arturo Norberto | UNIV. DA CORUÑA | 1:25:54 | +45:36 |
| 30 | 15 TORAN SIERRA, JAIME J. | UNIV. DE VIGO | 1:26:20 | +46:02 |
| 31 | 76 García Cal, David | UNIV. DA CORUÑA | 1:26:23 | +46:05 |
| 32 | 7 GUTIERREZ PALOMO, PABLO A. | UNIV. DE VIGO | 1:26:29 | +46:11 |
| 33 | 71 Fuentes Tenreiro, Pablo | UNIV. DA CORUÑA | 1:26:59 | +46:41 |
| 34 | 83 Blanco Muíño, Iago | UNIV. DA CORUÑA | 1:27:05 | +46:47 |
| 35 | 19 GONZALEZ GUITAR, RAMON | UNIV. DE VIGO | 1:27:40 | +47:22 |
| 36 | 80 Gómez Sillas, Erick Aarón | UNIV. DA CORUÑA | 1:29:20 | +49:02 |
| 37 | 11 GONZALEZ ALVAREZ, PABLO | UNIV. DE VIGO | 1:30:52 | +50:34 |
| 38 | 97 Hernández Pérez, Aitor | UNIV. DA CORUÑA | 1:32:55 | +52:37 |
| 39 | 64 Alvarez Fernandez, Manuel | UNIV. DA CORUÑA | 1:34:17 | +53:59 |
| 40 | 58 Sabuz Forneiro, Martin | UNIV. DA CORUÑA | 1:35:13 | +54:55 |
| 41 | 2 NAVARRO OTERO, ENRIQUE | UNIV. DE VIGO | 1:36:08 | +55:50 |
| 42 | 79 Bustelo Rodríguez, Ivan | UNIV. DA CORUÑA | 1:37:00 | +56:42 |
| 43 | 53 de Cima Mensales, Hugo | UNIV. DA CORUÑA | 1:37:45 | +57:27 |
| 44 | 88 Gómez Varela, Joaquín Fernando | UNIV. DA CORUÑA | 1:39:25 | +59:07 |
| 45 | 3 GIMENEZ BAIZAN, PELAYO | UNIV. DE VIGO | 1:46:30 | +1:06:12 |
| 46 | 78 Gerpe Meirás, Darío | UNIV. DA CORUÑA | 1:46:35 | +1:06:17 |
| 47 | 1 ALONSO VEIGA, JOSE | UNIV. DE VIGO | 1:52:30 | +1:12:12 |
| 48 | 8 RAMOS GESTEIRO, MANUEL | UNIV. DE VIGO | 2:21:56 | +1:41:38 |
| 49 | 51 Vilas Cabo, Pablo | UNIV. DA CORUÑA | 2:24:55 | +1:44:37 |
| | 100 González Rojo, Ismael | UNIV. DA CORUÑA | 2:54:57 | +2:14:39 |

| | | |
|-----------------------------------|-----------------|-------------|
| 55 Gómiz Ruiz, José Javier | UNIV. DA CORUÑA | Error en t: |
| 77 Del olmo Serra, Carles | UNIV. DA CORUÑA | Error en t: |
| 49 García Cerviño, Mario | UNIV. DA CORUÑA | Error en t: |
| 14 SANCHEZ IGLESIAS, MIGUEL | UNIV. DE VIGO | Error en t: |
| 16 DE PAULA MARQUEZ LUMPIE, FRA | UNIV. DE VIGO | Error en t: |
| 96 Castro Pérez, Pablo | UNIV. DA CORUÑA | Error en t: |
| 10 PANEA PORRAS, ALEJANDRO | UNIV. DE VIGO | Abandona |
| 13 DOMINGUEZ GOMEZ, LUIS | UNIV. DE VIGO | Abandona |
| 92 Castro Ventura, José Ramón | UNIV. DA CORUÑA | No sale |
| 95 Sagredo Zarategui, Luís | UNIV. DA CORUÑA | No sale |
| 93 Calvo Domínguez, Ismael | UNIV. DA CORUÑA | No sale |
| 94 Díaz Sarmiento, Juan E. | UNIV. DA CORUÑA | No sale |
| 99 Jaime Ferriol, Bartomeu Xabier | UNIV. DA CORUÑA | No sale |
| 86 Gál, Andor | UNIV. DA CORUÑA | No sale |
| 85 Maroñas Piñeiro, Adrián | UNIV. DA CORUÑA | No sale |
| 59 Cruz Martínez, Miguel | UNIV. DA CORUÑA | No sale |
| 60 Dubra Becerra, Sergio | UNIV. DA CORUÑA | No sale |
| 61 Casal Moran, Jaime | UNIV. DA CORUÑA | No sale |
| 56 Castell Mariano, Francesc | UNIV. DA CORUÑA | No sale |
| 18 PEREZ SEOANE, ALEJANDRO | UNIV. DE VIGO | No sale |
| 48 Mirón Chaos, Adrián | UNIV. DA CORUÑA | No sale |
| 50 Espantoso Seijo, Noé Simón | UNIV. DA CORUÑA | No sale |
| 65 Fernández López, Pedro | UNIV. DA CORUÑA | No sale |
| 73 Monteserín López, Christian | UNIV. DA CORUÑA | No sale |
| 75 Díaz Pando, Marcos | UNIV. DA CORUÑA | No sale |
| 81 Servera Canellas, Francesc | UNIV. DA CORUÑA | No sale |
| 70 González Díaz, David | UNIV. DA CORUÑA | No sale |
| 67 Buela Rodríguez, Ignacio | UNIV. DA CORUÑA | No sale |
| 68 Arisqueta Alonso, Alvaro | UNIV. DA CORUÑA | No sale |
| 69 Montes Longueira, Adrian | UNIV. DA CORUÑA | No sale |

Campionato Galego Universitario de Orientación
Resultado por Universidades

| | Puntos |
|----------|--|
| 1 | UNIV. DE VIGO 379,73 |
| 2 | UNIV. SANTIAGO DE COMPOSTELA 346,42 |
| 3 | UNIV. DA CORUÑA 287,50 |

D) PROGRAMA DE FOMENTO E INTEGRACIÓN DE DEPORTISTAS CON DISCAPACIDAD

ANEXO 2 – Programa específico para o fomento e integración de deportistas con discapacidade

Considerando todo lo siguiente:

- (1) Que la Ley autonómica 3/2012, de 2 abril, del deporte de Galicia, establece que «la participación en el deporte de las personas con alguna discapacidade debe producirse en el ámbito de la federación en la que se integre la modalidad o especialidad correspondiente» (artículo 51, apartado 6).
- (2) Que de conformidad con lo que disponen sus Estatutos, la Federación Gallega de Orientación tiene por objeto «la práctica del deporte de orientación, en cualquiera de sus especialidades fijadas por la Federación Internacional de Orientación (IOF) y por la Federación Española de Orientación (FEDO)» (artículo 1, apartado 1), teniendo en cuenta que los propios Estatutos consideran función propia de la Federación la de «fomentar la participación en el deporte de orientación de las personas con alguna discapacidade» [artículo 4, letra g)].
- (3) Que de conformidad con lo que disponen los Estatutos de la Federación Internacional de Orientación las «disciplinas de orientación reconocidas son [the recognised orienteering disciplines are], entre otras, la «de orientación por camino [trail orienteering]» (apartado 1.2), especialmente prevista para integrar la participación de personas con alguna discapacidade, pues en ella la clave no es la velocidad de progresión, sino la precisión en el manejo del mapa de orientación.
- (4) Que de conformidad con lo que disponen las normas reglamentarias de la Federación Española de Orientación, la «orientación por camino» adopta la denominación «orientación de precisión», para cuyas competiciones se establece, de un lado, una categoría «abierta», en la que «participan los corredores sin una discapacidade física permanente y los discapacitados que lo deseen», y de otro lado, una categoría «paralímpica», en la que «sólo participan los corredores con una discapacidade física permanente, que reduzca significativamente su movilidad en los términos indicados por la IOF» (todo ello, en el artículo 9 del Reglamento de Orientación de Precisión de la Federación Española de Orientación).
- (5) Que la Federación Gallega de Orientación no debe renunciar a fomentar la participación de orientadores con discapacidade en las especialidades de orientación a pie, en bicicleta de montaña y raid, y en esta línea de fomento considera objetivo prioritario el de combatir la falta de implantación de la especialidad de la «orientación de precisión» en Galicia.

Sobre la base de las consideraciones anteriores, se resuelve poner en marcha un plan de fomento de la orientación de precisión para personas con alguna discapacidade, con el objetivo de lograr la efectiva implantación de esta especialidad, a efectos de los cual se promueven las siguientes acciones específicas escalonadas:

ACCIÓN ESPECÍFICA 1

Invitar al responsable de la especialidad de orientación de precisión de la Federación Española de Orientación, con el objetivo de impartir un *clinic* dirigido a clubes de orientación gallegos, en cuanto potenciales organizadores de actividades y pruebas de orientación de precisión en Galicia, que posibilite la ejecución de la acción específica 2.

ACCIÓN ESPECÍFICA 2

Convocar sendas reuniones en nuestras cuatro provincias, con el objetivo de difundir la especialidad de orientación de precisión entre asociaciones de personas con alguna discapacidade, en cuanto potenciales usuarias, haciendo especial hincapié en la explicación de la mecánica de funcionamiento de una prueba de orientación de precisión, que facilite la ejecución de la acción específica 3.

ACCIÓN ESPECÍFICA 3

Realización de una prueba modelo de orientación de precisión, tratando de hacerla coincidir con la celebración de una prueba de la Liga Gallega de Orientación a Pie, para darle la mayor visibilidad posible.

Para facilitar en lo posible la ejecución de las tres acciones específicas, se resuelve asimismo lo siguiente:

- 1.- Designar a Natalia Pedre Fernández como coordinadora del plan.
- 2.- Proceder a la elaboración de un reglamento para pruebas de orientación de precisión, que tome como punto de partida el existente en la Federación Española de Orientación.
- 3.- Habilitar una partida inicial de gasto de 500 euros, ampliable en función de las vicisitudes razonables ligadas a la ejecución del plan, en el marco siempre de las disponibilidades presupuestarias federativas.

E) PROGRAMA DE FOMENTO DEL DEPORTE FEMENINO

ANEXO 1 – Programa específico para o fomento do deporte feminino

A) No eido da estrutura institucional da FEGADO

Como se sabe, a constitución da FEGADO foi autorizada no ano 2013. Neste mesmo ano se celebraron as primeiras eleccións de Asambleas Xeral e de Presidente, tralás que a Xunta Directiva quedou constituída (ademais de polo Presidente e o Secretario-Tesoureiro) por catro vogais, todos eles homes. Na actualidade rematada a tempada 2015, a Xunta Directiva está constituída (ademais de polo Presidente e o Secretario-Tesoureiro, ambolos dous homes) por oito vogais, catro homes e catro mulleres.

B) No eido dos regulamentos deportivos

Destácanse nomeadamente as tres seguintes accións específicas, todas na liña da integración de mulleres e homes no noso deporte:

1.- En todas as especialidades do deporte de orientación, a acción consistente no cambio da denominación das categorías femininas, que se designan en Galicia coa letra «M» (de «Muller»), abandoando a tradicional designación no deporte de orientación destas categorías coa letra «D» (de «Dama»; por exemplo, «D-E» viña significando «Damas elite»). Galicia é a única Comunidade Autónoma no que isto sucede xa, pois no resto das Comunidades Autónomas segue a utilizarse a letra «D» (de «Dama») para referirse ás orientadoras. Seguindo a ruta marcada pola Federación Galega de Orientación, a Federación Española cambiará as denominacións das categorías para o ano 2016, abandoando a tradicional referencia ás mulleres coa letra «D» (de «Dama»).

2.- Nas especialidades de orientación a pe e de orientación en bicicleta de montaña, a acción integradora relativa a que «todos os percursos están abertos á participación de mulleres e homes».

3.- Na especialidade de raid de orientación, a acción integradora relativa —na súa esencia— a que «en todas as categorías [elite e aventura], os equipos teñen que competir obrigatoriamente como equipo mixto en 3 probas do calendario».

C) No eido da competición

Destácanse as tres seguintes accións específicas, nomeadamente dirixidas ó fomento de competicións oficiais de natureza mixta, integradora de mulleres e homes en equipos de orientadores:

1.- Na especialidade de orientación a pe, o Campeonato Galego de Remudas celébrase sobre a base de equipos mixtos de tres relevistas (de xeito que o equipo Campión Galego ten que estar composto necesariamente por dous orientadoras e un orientador, ou ben por unha orientadora e dous orientadores), tendo en conta, dunha banda, que Galicia foi pioneira nesta acción, e doutra banda, que este formato mixto de competición de remudas —seguinte o exemplo galego— foi incorporado por vez primeira no Campeonato de España de Orientación a Pe de 2015, a petición precisamente da Federación Galega de Orientación.

2.- Tamén na especialidade de orientación a pe, o Campeonato Galego Universitario disputase desde 2014 sobre un percorrido único, de mesma distancia e mesma dificultade técnica para homes e mulleres, tendo en conta que a clasificación universitaria se conforma coa suma das catro mellores puntuacións (dous de homes e dous de mulleres), e tendo en conta asemade que na competición universitaria a nivel estatal as mulleres universitarias teñen un percorrido inferior ós homes universitarios, tanto en distancia como en dificultade técnica.

3.- Na especialidade de raid de orientación, no Campeonato Galego da devandita especialidade, o equipo que aspire a proclamarse Campión Galego nas dúas categorías absolutas (isto é, Elite e Aventura) ten que ter necesariamente unha composición mixta (dous mulleres máis un home, ou ben unha muller máis dous homes).